Tribunal de Contas do Estado da Paraíba

Documento Nº

78141/20

EXERCÍCIO:	2021
SUBCATEGORIA:	LOA - Lei Orçamentária Anual
JURISDICIONADO:	Prefeitura Municipal de São José do Bonfim
DATA DE ENTRADA:	23/12/2020
ASSUNTO:	Encaminhamento de LEI ORÇAMENTÁRIA ANUAL relativa ao exercício de 2021.
INTERESSADOS:	Rosalba Gomes da Nobrega

SOUSA CONTABILIDADE PÚBLICA
CNPJ/MF: 26.542.769/0001-25
ADERALDO SERAFIM DE SOUSA
TÉCNICO EM CONTABILIDADE—CRC Nº 3.647 - PB

ESTADO DA PARAÍBA
PREFEITURA MUNICIPAL DE SÃO J. DO BONFIM

Lei Orçamentária Anual

LOA/2021

Endereço Comercial
Av. Pedro Firmino, 107 - 9º Andar Sl 905
Centro Patos - PB

Tel: (083) 3421 1096
Fax: (083) 3421 1096
Email: aderaldoserafim@outlook.com

Administração:
ROSALBA GOMES DA NÓBREGA

1) Texto da Lei. Doc. 78141/20. Data: 23/12/2020 21:18. Responsável: Rosalba G. da Nobrega.
Impresso por convidado em 31/01/2021 14:26. Validação: 7863.BEDC.20B8.8A5E.9FED.87AD.97B3.793A.

JORNAL OFICIAL
DA
PREFEITURA MUNICIPAL DE SÃOJOSÉ DO BONFIM

Criado pela LEI Nº 95/60, de 11/10/1990 | São José do Bonfim, 22 de dezembro de 2020 | Tiragem desta edição: 50 exemplares

ESTADO DA PARAÍBA
PREFEITURA MUNICIPAL DE SÃO JOSÉ DO BONFIM
MUNICÍPIO DE SÃO JOSÉ DO BONFIM
PODERES CONSTITUÍDOS
Rosalba Gomes da Nóbrega: Prefeita
George Trindade de Souto: Vice-Prefeito
Rogério Perônico Bezerra: Presidente da Câmara Municipal

ATOS DO PODER EXECUTIVO

ESTADO DA PARAÍBA
PREFEITURA MUNICIPAL DE SÃO JOSÉ DO BONFIM

LEI Nº 634/2020 **De 21 de dezembro de 2020**

DISPÕE SOBRE AS MODIFICAÇÕES DE PROGRAMAS E AÇÕES GOVERNAMENTAIS DO PLANO PLURIANUAL DO MUNICÍPIO DE SÃO JOSÉ DO BONFIM, PARA O PERÍODO 2018/2021, E DÁ OUTRAS PROVIDÊNCIAS.

A PREFEITA DO MUNICÍPIO DE SÃO JOSÉ DO BONFIM, ESTADO DA PARAÍBA.

Faço saber que o Poder Legislativo aprovou e eu sanciono a seguinte Lei:

Artigo 1.º - Fica o Poder Executivo autorizado a modificar o Plano Plurianual relativo ao período de 2018/2021, cujo procedimento administrativo não acarretam aumento de despesas no orçamento dos exercícios vindouros por representar mera compensação de recursos (criação, anulação e alteração), com perfeita adequação com a Lei de Diretrizes Orçamentárias e compatibilidade com o PPA e a LOA.

Artigo 2.º - As modificações necessárias dos Programas e Ações Governamentais, constam no relatório anexado a este Projeto de Lei.

Artigo 3.º - Esta Lei entra em vigor na data de sua publicação, revogadas as disposições em contrário.

Gabinete da Prefeita Municipal de São José do Bonfim, Estado da Paraíba, 21 de dezembro de 2020.

ROSALBA GOMES DA NÓBREGA MOTA
- PREFEITA CONSTITUCIONAL –

ESTADO DA PARAÍBA
PREFEITURA MUNICIPAL DE SÃO JOSÉ DO BONFIM

LEI Nº 635/2020 **De 21 de dezembro de 2020**

Dispõe sobre as modificações dos Anexos I e II, da LDO para o Exercício de 2021 e dá outras providências.

A PREFEITA DO MUNICÍPIO DE SÃO JOSÉ DO BONFIM, ESTADO DA PARAÍBA.

Faço saber que o Poder Legislativo aprovou e eu sanciono a seguinte Lei:

Artigo 1º - Fica o Poder Executivo autorizado a modificar os Anexos da LDO para o Exercício de 2021, cujo procedimento representa mera compensação de recursos (criação, anulação e alteração) nas despesas de capital com perfeita adequação com a LOA Lei Orçamentária Anual e compatibilidade com o PPA.

Artigo 2º - As modificações necessárias da classificação institucional funcional programática e dos elementos de despesas, constam no anexo I e II apenso a este Projeto de Lei.

Artigo 3º - Esta Lei entra em vigor na data de sua publicação, revogadas as disposições em contrário.

Gabinete da Prefeita Municipal de São José do Bonfim, Estado da Paraíba, 21 de dezembro de 2020.

ROSALBA GOMES DA NÓBREGA MOTA
- PREFEITA CONSTITUCIONAL

3

1) Texto da Lei. Doc. 78141/20. Data: 23/12/2020 21:18. Responsável: Rosalba G. da Nobrega.
Impresso por convidado em 31/01/2021 14:26. Validação: 7863.BEDC.20B8.8A5E.9FED.87AD.97B3.793A.

Criado pela LEI Nº 95/60, de 11/10/1990 São José do Bonfim, 22 de dezembro 2020 Tiragem desta edição: 50 exemplares

ESTADO DA PARAÍBA
PREFEITURA MUNICIPAL DE SÃO JOSÉ DO BONFIM

LEI Nº 636/2020 **De 21 de dezembro de 2020**

ESTIMA A RECEITA E FIXA A DESPESA DO MUNICÍPIO DE SÃO JOSÉ DO BONFIM,PARA O EXERCÍCIO FINANCEIRO DE 2021, E DÁ OUTRAS PROVIDÊNCIAS.

A PREFEITA DO MUNICÍPIO DE SÃO JOSÉ DO BONFIM, ESTADO DA PARAÍBA.

Faço saber que o Poder Legislativo aprovou e eu sanciono a seguinte Lei:

Art. 1º - Esta Lei estima a Receita do Município de São José do Bonfim para o exercício financeiro de 2021 no montante de R$ 21.211.192,00 (Vinte e Um Milhões, Duzentos e Onze Mil, Cento e Noventa e Dois Reais), e fixa a Despesa em igual valor, compreendendo, nos termos do art. 165, § 5o, da Constituição e será discriminado pelos anexos integrantes desta Lei.

Art. 2º - A Receita será realizada mediante a arrecadação de Tributos, Contribuições, Transferências, Operações de Crédito e outras Receitas Correntes e de Capital, na forma da Legislação em vigor e das especificações do Anexo I, de acordo com a seguinte discriminação:

RECEITA BRUTA	23.575.992,00
Receitas Correntes	22.043.592,00
Impostos, Taxas e Contribuições de Melhoria	603.400,00
Contribuições	72.100,00
Receita Patrimonial	52.800,00
Receita Agropecuária	0,00
Receita Industrial	0,00
Receita de Serviços	6.500,00
Transferências Correntes	21.236.592,00
Outras Receitas Correntes	72.200,00
Receitas de Capital	1.532.400,00
Operações de Crédito	0,00
Alienação de Bens	66.900,00
Amortização de Empréstimos	0,00
Transferências de Capital	1.465.500,00
Outras Receitas de Capital	0,00
Receitas Correntes - Intra-Orçamentária	0,00
Impostos, Taxas e Contribuições de Melhoria - Intra-Orçamentária	0,00
Contribuições - Intra-Orçamentária	0,00
Receita Patrimonial - Intra-Orçamentária	0,00
Receita Agropecuária - Intra-Orçamentária	0,00
Receita Industrial - Intra-Orçamentária	0,00
Receita de Serviços - Intra-Orçamentária	0,00
Transferências Correntes - Intra-Orçamentária	0,00
Outras Receitas Correntes - Intra-Orçamentária	0,00
Receitas de Capital - Intra-Orçamentária	0,00
Operações de Crédito - Intra-Orçamentária	0,00
Alienação de Bens - Intra-Orçamentária	0,00
Amortização de Empréstimos - Intra-Orçamentária	0,00
Transferências de Capital - Intra-Orçamentária	0,00
Outras Receitas de Capital - Intra-Orçamentária	0,00
DEDUÇÕES	(2.364.800,00)
Dedução do FUNDEB - Cota-Parte do Fundo de Participação dos Municípios	(1.970.000,00)
Dedução do FUNDEB - Cota-Parte do Imposto Sobre a Propriedade Territoria	(400,00)
Dedução do FUNDEB - Transferência Financeira do ICMS " Desoneração " L	(400,00)
Dedução do FUNDEB - Cota-Parte do ICMS	(378.000,00)
Dedução do FUNDEB - Cota-Parte do IPVA	(15.600,00)
Dedução do FUNDEB - Cota-Parte do IPI - Municípios	(400,00)
TOTAL	21.211.192,00

II - Receitas de Outras Fontes de Entidades da Administração Indireta

RECEITA BRUTA	0,00
Receitas Correntes	0,00
Impostos, Taxas e Contribuições de Melhoria	0,00
Contribuições	0,00
Receita Patrimonial	0,00
Receita Agropecuária	0,00
Receita Industrial	0,00
Receita de Serviços	0,00
Transferências Correntes	0,00
Outras Receitas Correntes	0,00

4

1) Texto da Lei. Doc. 78141/20. Data: 23/12/2020 21:18. Responsável: Rosalba G. da Nobrega.
Impresso por convidado em 31/01/2021 14:26. Validação: 7863.BEDC.20B8.8A5E.9FED.87AD.97B3.793A.

Criado pela LEI Nº 95/60, de 11/10/1990 São José do Bonfim, 22 de dezembro de 2020 Tiragem desta edição: 50 exemplares

Art. 4º - O Poder Executivo mediante Decreto, promoverá a disciplina de execução e distribuição das dotações consignadas a cada Órgão no interesse da Administração, poderá designar Órgãos Centrais para movimentar dotações atribuídas as Unidades Orçamentárias nos termos do Art. 66º, da Lei Federal nº 4.320/64.

Art. 5º - A execução da despesa é consignada a existência de recursos financeiros suficientes, cabendo ao Poder Executivo tomar as medidas necessárias, para ajustar o fluxo dos dispêndios aos dos ingressos.

Parágrafo Único - Até 30 dias após a publicação dos Orçamentos, nos termos em que dispõe a Lei de Diretrizes Orçamentárias e o observado o disposto na alínea "c" do inciso I do Art. 4º da Lei nº 101/2000, o Poder Executivo estabelecerá o Cronograma Mensal de Desembolso (CMD) e as Metas Bimestrais de Arrecadação (MBA).

Art. 6º - Para a execução do Orçamento de que trata a Lei, fica o Poder Executivo autorizado a:

I. Fica o Poder Executivo, respeitando as demais prescrições constitucionais e nos termos da Lei 4.320/64, a abrir créditos adicionais suplementares até o valor correspondente a 50% (Cinquenta Por cento), dos Orçamentos Fiscal e Seguridade

Social, com a finalidade de incorporar valores que excedam as previsões constantes desta Lei, mediante a utilização de recursos provenientes de:

a) Reforçar dotações, utilizando como fonte de recursos compensatórios, a reserva de contingência; observando o disposto no Art. 5º, inciso III, da Lei de Responsabilidade Fiscal.

b) Atender insuficiência nas dotações orçamentárias, utilizando como fonte de recursos, as disponibilidades caracterizadas no parágrafo I, do Art. 43º, da Lei Federal nº 4.320, de 17 de março de 1964.

§ 1º - O limite fixado no Inciso I, deste Artigo, poderá ser aumentado por proposta do Executivo, mediante aprovação do Legislativo.

Art. 7º - Esta Lei entra em vigor no ano de 2021, a partir de 1.º de janeiro, revogadas as disposições em contrário.

Gabinete da Prefeita Constitucional de São José do Bonfim, 21 de dezembro de 2020.

Rosalba Gomes Nóbrega
Prefeita Constitucional

ESTADO DA PARAÍBA
PREFEITURA MUNICIPAL DE SÃO JOSÉ DO BONFIM

LEI Nº 637 / 2020 **De 21 de dezembro de 2020**

CRIA NA ESTRUTURA ADMINISTRATIVA DA PREFEITURA MUNICIPAL DE SÃO JOSÉ DO BONFIM 02 (DOIS) CARGOS, SENDO UM DE AGENTE COMUNITÁRIO DE SAÚDE E O OUTRO DE ENFERMEIRO, LOTADOS NA SECRETARIA DE SAÚDE DESTE MUNICÍPIO, E DÁ OUTRAS PROVIDÊNCIAS.

A PREFEITA DO MUNICÍPIO DE SÃO JOSÉ DO BONFIM, ESTADO DA PARAÍBA.

Faço saber que o Poder Legislativo aprovou e eu sanciono a seguinte Lei:

Art. 1º - Ficam criados, no âmbito da Secretaria Municipal de Saúde do município de São José do Bonfim, Estado da Paraíba, os cargos de Agente Comunitário de Saúde e de Enfermeiro, a serem preenchidos, mediante concurso público, na forma da Lei.

§1° - O cargo de Agente Comunitário de Saúde altera o Art. 1°, da Lei Municipal n° 416/2008, de 20 de maio de 2008, acrescentando 01(um) cargo nessa Estrutura Administrativa, amparado pela Lei Federal de n° 11.350/2006, de 11 de outubro de 2006, com provento de R$ 1,400,00 (mil e quatrocentos reais).

§2° - O cargo de Enfermeiro altera a Lei Municipal n° 390/2006, de 05 de maio de 2006, que trata do plano de cargos, carreiras e renumeração, dos servidores públicos deste município, modificando o Anexo II, desta Lei, referente a cargos de (provimentos efetivos), ordem 09, conforme demonstrativo, mencionado na Lei em questão; aumentando o número de vagas, de 01 (uma) para 02 (duas), do cargo de Enfermeiro, com provento de R$ 3,000,00 (três mil reais).

Art. 2º – Esta Lei entrará em vigor na data de sua publicação, com efeito retroativo a partir de 1° de dezembro do ano em curso.

Art. 3º – Revogam-se as disposições em contrário.

Gabinete da Prefeita Constitucional de São José do Bonfim, 21 de dezembro de 2020.

Rosalba Gomes Nóbrega
Prefeita Constitucional

5

1) Texto da Lei. Doc. 78141/20. Data: 23/12/2020 21:18. Responsável: Rosalba G. da Nobrega.
Impresso por convidado em 31/01/2021 14:26. Validação: 7863.BEDC.20B8.8A5E.9FED.87AD.97B3.793A.

Criado pela LEI Nº 95/60, de 11/10/1990 São José do Bonfim, 22 de dezembro de 2020 Tiragem desta edição: 50 exemplares

Receitas de Capital	0,00
Operações de Crédito	0,00
Alienação de Bens	0,00
Amortização de Empréstimos	0,00
Transferências de Capital	0,00
Outras Receitas de Capital	0,00
Receitas Correntes - Intra-Orçamentária	0,00
Impostos, Taxas e Contribuições de Melhoria - Intra-Orçamentária	0,00
Contribuições - Intra-Orçamentária	0,00
Receita Patrimonial - Intra-Orçamentária	0,00
Receita Agropecuária - Intra-Orçamentária	0,00
Receita Industrial - Intra-Orçamentária	0,00
RECEITA BRUTA	**0,00**
Receitas Correntes - Intra-Orçamentária	0,00
Receita de Serviços - Intra-Orçamentária	0,00
Transferências Correntes - Intra-Orçamentária	0,00
Outras Receitas Correntes - Intra-Orçamentária	0,00
Receitas de Capital - Intra-Orçamentária	0,00
Operações de Crédito - Intra-Orçamentária	0,00
Alienação de Bens - Intra-Orçamentária	0,00
Amortização de Empréstimos - Intra-Orçamentária	0,00
Transferências de Capital - Intra-Orçamentária	0,00
Outras Receitas de Capital - Intra-Orçamentária	0,00
DEDUÇÕES	0,00
TOTAL	**0,00**
Total Geral da Receita ----------->	**21.211.192,00**

Art. 3º - A Despesa será realizada de modo a atender aos encargos do Município, com a manutenção dos Serviços Públicos, Transferências e Despesas de Capital, nas especificações dos Programas, Projetos e Atividades, dimensionada nos anexos e de acordo com o seguinte desdobramento:

Despesa por Unidade Orçamentária
I - Despesas do Tesouro

Código	Descrição	Valor	%
0101	CAMARA MUNICIPAL	899.975,00	4,24%
0201	GABINETE DO PREFEITO	598.500,00	2,82%
02011	SECRETARIA DE CONTROLE INTERNO DO MUNICIPIO	83.000,00	0,39%
02012	SECRETARIA DE ESPORTE LASER E JUVENTUDE	159.700,00	0,75%
02013	SECRETARIA DE CULTURA E TURISMO	474.100,00	2,24%
02014	FUNDO MUNICIPAL DA JUVENTUDE	18.900,00	0,09%
02015	FUNDO MUNICIPAL DE ESPORTES	133.000,00	0,63%
02016	SECRETARIA MUNICIPAL DE DESENVOLVIMENTO ECONOMICO	120.000,00	0,57%
0202	SECRETARIA DE ADMINISTRAÇÃO E RECURSOS HUMANO	723.700,00	3,41%
0203	SECRETARIA DE FINANÇAS E SERVIÇOS DE TESOURARIA	883.843,00	4,17%
0204	SECRETARIA DA SAUDE	2.746.072,00	12,95%
02041	FUNDO MUNICIPAL DE SAUDE	2.504.500,00	11,81%
0205	SECRETARIA DE ASSISTENCIA SOCIAL	1.375.600,00	6,49%
02051	FUNDO MUNICIPAL DE ASSISTENCIA SOCIAL	1.075.992,00	5,07%
02052	FUNDO MUNICIPAL DOS DIREITOS DA CRIANÇA E DO ADOLESCENTE	17.000,00	0,08%
02053	FUNDO MUNICIPAL DOS DIREITOS DO IDOSO	16.800,00	0,08%
0206	SECRETARIA DE EDUCAÇÃO	5.804.623,00	27,37%
02061	FUNDO MUNICIPAL DA CULTURA	76.600,00	0,36%
0207	SECRETARIA DE OBRAS, INFRA ESTRUTURA E SERVIÇOS PUBLICOS	2.516.100,00	11,86%
0208	SECRETARIA DE AGRICULTURA, PECUÁRIA, RECURSOS HIDRICOS E	786.400,00	3,71%
0209	RESERVA DE CONTINGENCIA	196.787,00	0,93%
Total ----------->		19.320.900,00	100,00%

Despesa por Categoria Econômica - I - Despesas do Tesouro

DESPESAS CORRENTES	10.413.841,00
PESSOAL E ENCARGOS SOCIAIS	5.159.375,00
JUROS E ENCARGOS DA DÍVIDA	10.200,00
OUTRAS DESPESAS CORRENTES	5.244.266,00
DESPESAS DE CAPITAL	2.880.700,00
INVESTIMENTOS	2.765.400,00
INVERSÕES FINANCEIRAS	0,00
AMORTIZAÇÃO DA DÍVIDA	115.300,00
RESERVA DE CONTINGÊNCIA	196.787,00
Reserva Previdenciaria	0,00
RESERVA DE CONTINGÊNCIA	196.787,00
Total ----------->	21.211.192,00
Total Geral da Despesa-->	21.211.192,00

1) Texto da Lei. Doc. 78141/20. Data: 23/12/2020 21:18. Responsável: Rosalba G. da Nobrega.
Impresso por convidado em 31/01/2021 14:26. Validação: 7863.BEDC.20B8.8A5E.9FED.87AD.97B3.793A.

PREFEITURA MUNICIPAL DE SAO JOSE DO BONFIM
SECRETARIA DE FINANÇAS E SERVIÇOS DE TESOURARIA

Mensagem nº _____/2020 **Em, 30 de Setembro de 2020.**

Senhor Presidente,
Senhores Vereadores da Câmara Municipal de São José do Bonfim

Temos a elevada honra de submeter à apreciação dessa Augusta Câmara Municipal a Proposta Orçamentária para o exercício de 2021, que estima a Receita e Fixa a Despesa em R$ 21.211.192,00 (Vinte e Um Milhões, Duzentos e Onze Mil, Cento e Noventa e Dois Reais), constitutiva dos Recursos do Tesouro e da Administração Indireta do Município, revestindo-se o mesmo das exigências legais em vigor, principalmente a Constituição Federal, Promulgada em 05 de outubro de 1988, em consonância com as diretrizes emanadas dos Governos Federal e Estadual, consideradas as prioridades estabelecidas pela atual Administração.

De início, achamos de justiça ressaltar um fato que se nos afigura bastante significativo e revelador do esforço realizado pela atual Administração, desde seu início, para a consolidação do desenvolvimento da cidade em seus aspectos sociais, econômicos e urbanísticos que se refletiram na elevação progressiva da arrecadação municipal.

Os limitados recursos financeiros de que dispõe o Município, exigem do Poder local uma permanente atividade de elaborar programas e projetos especiais para obter financiamento junto a União, Superintendências Regionais e Instituições Financeiras do País, visando promover o Desenvolvimento Urbano.

Não é demais lembrar que as circunstâncias adversas da economia nacional atrelem a situação de penúria nos erários dos Estados e Municípios, e cuja dificuldade de gestão pela escassez de recursos, soma-se a excessiva centralização do dinheiro nas mãos pouco generosas do Planalto.

2) Mensagem de Encaminhamento ao Poder Legislativo. Doc. 78141/20. Data: 23/12/2020 21:18. Responsável: Rosalba G. da Nobrega.
Impresso por convidado em 31/01/2021 14:26. Validação: C767.F9A5.0557.36A7.62E4.0138.7C4D.BF69.

Queremos ressaltar a significação da Proposta Orçamentária, com um documento que ao ser aprovado, ganhe significado legal para não somente sintonizar o poder de manipulação das Finanças do Município nas mãos do Executivo, mas sobretudo, permitir um alicerce planificado em que a Administração possa afirmar para cumprir com serenidade as suas atribuições, promovendo o bem comum, finalidade maior do Governo Municipal.

Estamos certos, Senhor Presidente, Senhores Vereadores, que nossos propósitos estão coerentes com às necessidades do Município que os Senhores conhecem e almejam satisfaze-las.

Neste ensejo, renovamos as Vossas Excelências, os elevados protestos de consideração e estima.

Rosalba Gomes Nobrega Mota
Prefeita Constitucional

2) Mensagem de Encaminhamento ao Poder Legislativo. Doc. 78141/20. Data: 23/12/2020 21:18. Responsável: Rosalba G. da Nobrega.
Impresso por convidado em 31/01/2021 14:26. Validação: C767.F9A5.0557.36A7.62E4.0138.7C4D.BF69.

17:09 77%

http://www.folhapatoense.com/2020/06/0...

FOLHA PATOENSE

Início > Locais > Prefeitura de São José do Bonfim realiza o Orçamento Participativo Virtual 2021...

Prefeitura de São José do Bonfim realiza o Orçamento Participativo Virtual 2021 na quarta-feira

09/06/2020 ... 16:57h



Orçamento Participativo – LOA e LDO para o exercício 2021.

A governança pública está em voga agora mais do que nunca. O momento que vive o país demanda que os gestores públicos, especialmente os municipais, atendam ao chamado da opinião pública para uma governança participativa e democrática exercida mesmo

3) Comprovante de Realização de Audiência Pública. Doc. 78141/20. Data: 23/12/2020 21:18. Responsável: Rosalba G. da Nobrega. Impresso por convidado em 31/01/2021 14:26. Validação: 434B.DEA9.9F66.EE34.7502.032B.27F1.75C3.

ATA DA AUDIÊNCIA REALIZADA NA SALA DE VÍDEO CONFERÊNCIA ALUSIVA AO ORÇAMENTO DEMOCRATICO 2021, NO DIA 10 DE JUNHO DE 2020.

O Orçamento Democrático Participativo deu-se de forma virtual na sala vídeo conferência na plataforma Google Meet no dia dez de junho de dois mil e vinte, onde a abertura dos trabalhos foram explanados pela Sra. Luciana Sousa de Brito como facilitadora da audiência dentro da lei o que seria o Orçamento Participativo e como se processa todos os instrumentos do governo para se planejar e executar as despesas dentro do Plano Plurianual (PPA) Lei de Diretrizes Orçamentarias (LDO) e Lei do Orçamento Anual (LOA), a facilitadora apresentou as proposta de 2020 fazendo uma breve prestação de contas das ações já realizadas por a gestão da Sra. Prefeita Rosalba Gomes da Nóbrega Mota, a palavra foi concedida a excelentíssima prefeita onde a mesma mostrou-se bastante satisfeita em um momento tão difícil que a humanidade está passando em virtude da pandemia do COVID-19 mas mesmo assim o trabalho não pode parar pois a população do município de São José do Bonfim merece ter e receber as melhores propostas para um desenvolvimento positivo e democrático essas foram as palavras de abertura da Sra.prefeita. A facilitadora abriu a planaria dividindo por secretaria para a população apresentar suas prioridades, foi sugerido que a educação que permaneça com os projetos já desenvolvidos no município que os mesmo estão dando certo, acrescentando como novo o piso em granulito para a Escola Municipal Senador Humberto Lucena, a educação nucleada para os alunos do fundamental I nas escolas do campo. No tocante a Assistência Social por unanimidade sugeriu que todas as ações hoje desenvolvidas permaneçam e que seja ofertado cursos técnicos profissionalizantes para jovens e adultos do município, a construção de uma cozinha comunitária, implantação de núcleos de Inclusão Produtiva, Centros Sociais nas comunidades rurais, criação do fundo municipal do idoso e a criação do fundo da criança e do adolescente. As sugestões e debates para a saúde manter todas ações e programas já existentes, implantar ações voltadas e especializadas em saúde mental. Novamente houve a intervenção da facilitadora mostrando as ações realizadas nas secretarias de agricultura e meio ambiente, infraestrutura, administração, finanças, controle interno, esporte juventude e lazer e cultura e turismo também por unanimidade pediram para que continuem com as ações já praticadas e desenvolvidas pela gestão acrescentado na agricultura e meio ambiente a implantação da coleta seletiva, o reflorestamento da vegetação nativa em áreas comprometidas o incentivo a prática de criação de peixes, na administração o incentivo as políticas púbicas para mulheres onde possa ser destinado vinte por cento dos recursos para os eventos festivos municipais para contratar os serviços de mulheres costureiras, bordadeiras, doceiras, decoradoras, cozinheiras e

3) Comprovante de Realização de Audiência Pública. Doc. 78141/20. Data: 23/12/2020 21:18. Responsável: Rosalba G. da Nobrega.
Impresso por convidado em 31/01/2021 14:26. Validação: 434B.DEA9.9F66.EE34.7502.032B.27F1.75C3.

artesãs e a criação do fundo municipal de políticas públicas para as mulheres e ajuda de custo para os eventos sócios culturais das demais igrejas do município. Os internautas em maioria apoiaram a criação do fundo para a secretaria de esporte, juventude e lazer, outra prioridade foi o apoio a cultura local através dos artistas da terra no tocante a cultura, já na secretaria de infraestrutura as solicitações foram construção de um matadouro municipal e a construção de uma garagem para as maquinas e ônibus do município. Nesta audiência esteve presente os representantes dos poderes executivo, legislativo, sociedade civil, igrejas, secretários, representantes do poder público com a finalidade de decidir as ações orçamentarias no âmbito da área da educação, saúde, agricultura e meio ambiente, assistência social, esporte juventude e lazer, infraestrutura, administração, finanças e controle interno. Na oportunidade após o debate com os participantes, foi aprovada as ações. Garantir e da continuidade as ações já existentes no município. As prioridades foram solicitadas pelos seguintes participantes da audiência virtual onde os mesmo estarão em anexos, Luciana Sousa de Brito, Josemila Maria Gomes da Nóbrega, Rosalba Gomes da Nóbrega Mota, Jozinalva Daniel, Jozinalda Daniel da Nóbrega, Ervandio Oliveira, Cledenilda Trindade, George Trindade, Ermersom Rodrigues, Jacileide Ribeiro da Nóbrega, Adelma Cristina, Alcione da Silva, Herberte Teotonio, Marinalva Pereira, Italo Martins, José Euzebio, Jordania Martins, Ana Paula Cabral, Lindaci Daniel, Patricia Leite, Sara Maria J. Rodrigues, Gilcelho Pereira, Magno Lima, Maria Gorete Silva, Rosangela Guedes, Wendel Gustavo, Henrique Daniel, Reginaldo de Lima Martins, Francinaldo Campos.

3) Comprovante de Realização de Audiência Pública. Doc. 78141/20. Data: 23/12/2020 21:18. Responsável: Rosalba G. da Nobrega.
Impresso por convidado em 31/01/2021 14:26. Validação: 434B.DEA9.9F66.EE34.7502.032B.27F1.75C3.

ESTADO DA PARAÍBA

PREFEITURA MUNICIPAL DE SÃO JOSÉ DO BONFIM

Rua José Ferreira, n°05, fone/fax (83)34751001

CNPJ n° 08.882.862/0001-05

GABINETE DA PREFEITA

São José do Bonfim/PB, 09de junho de 2020.

Orçamento Participativo- LOA e LDO para o exercício de 2021.

A governança pública está em voga agora mais do que nunca. O momento que vive o país demanda que os gestores públicos, especialmente os municipais, atendam ao chamado da opinião pública para uma governança participativa e democrática exercida mesmo em tempos de pandemia em que se presa o isolamento social evitando aglomerações. Assim, através de aplicativos, redes sociais e WhatsApp convida-se a população a participar de videoconferência com o intuito de elaborar as prioridades nas decisões do governo municipal sobre a melhor forma de aplicação do dinheiro público em suas obras e serviços para o exercício de 2021.

Com os direitos que me concedem como prefeita do município de São José do Bonfim, convido a população para participar de videoconferência que será realizada nessa quarta-feira dia 10 de junho ás 19h através do aplicativo Google Meet. Será disponibilizado o Link de participação em todos os sites da prefeitura e grupos de whatsapp locais.

Atenciosamente,

ROSALBA GOMES DA NÓBREGA MOTA

Prefeita Constitucional

3) Comprovante de Realização de Audiência Pública. Doc. 78141/20. Data: 23/12/2020 21:18. Responsável: Rosalba G. da Nobrega.
Impresso por convidado em 31/01/2021 14:26. Validação: 434B.DEA9.9F66.EE34.7502.032B.27F1.75C3.

30% 23:46

Patos TV

RECLAME BRASIL HOT

TRENDING

Página inicial > Bonfim/Princesa > Prefeitura de São José do Bonfim realiza o Orçamento Participativo Virtual 2021 na quarta-feira

Prefeitura de São José do Bonfim realiza o Orçamento Participativo Virtual 2021 na quarta-feira



3) Comprovante de Realização de Audiência Pública. Doc. 78141/20. Data: 23/12/2020 21:18. Responsável: Rosalba G. da Nobrega. Impresso por convidado em 31/01/2021 14:26. Validação: 434B.DEA9.9F66.EE34.7502.032B.27F1.75C3.



Prefeitura de São José do Bonfim realiza plenária virtual...

portal40graus.com

210 visualizadores

Compartilhar

Destaque

3) Comprovante de Realização de Audiência Pública. Doc. 78141/20. Data: 23/12/2020 21:18. Responsável: Rosalba G. da Nobrega. Impresso por convidado em 31/01/2021 14:26. Validação: 434B.DEA9.9F66.EE34.7502.032B.27F1.75C3.

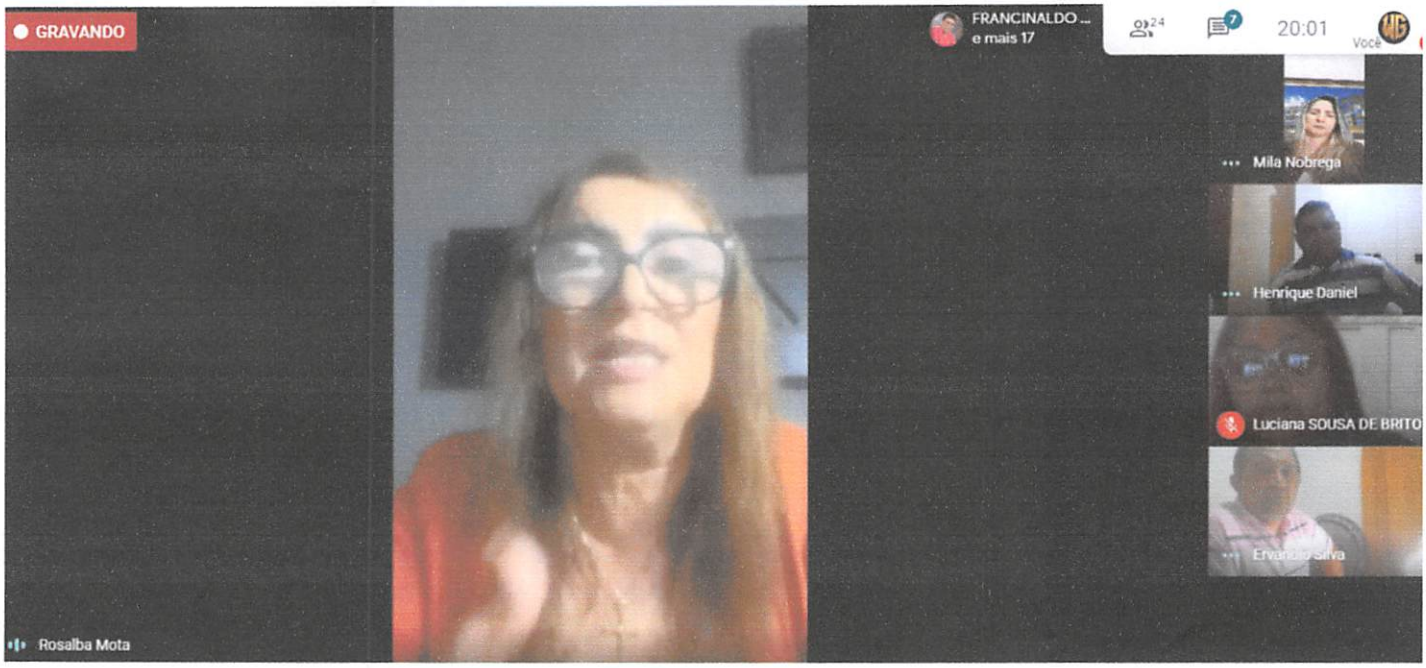

3) Comprovante de Realização de Audiência Pública. Doc. 78141/20. Data: 23/12/2020 21:18. Responsável: Rosalba G. da Nobrega. Impresso por convidado em 31/01/2021 14:26. Validação: 434B.DEA9.9F66.EE34.7502.032B.27F1.75C3.

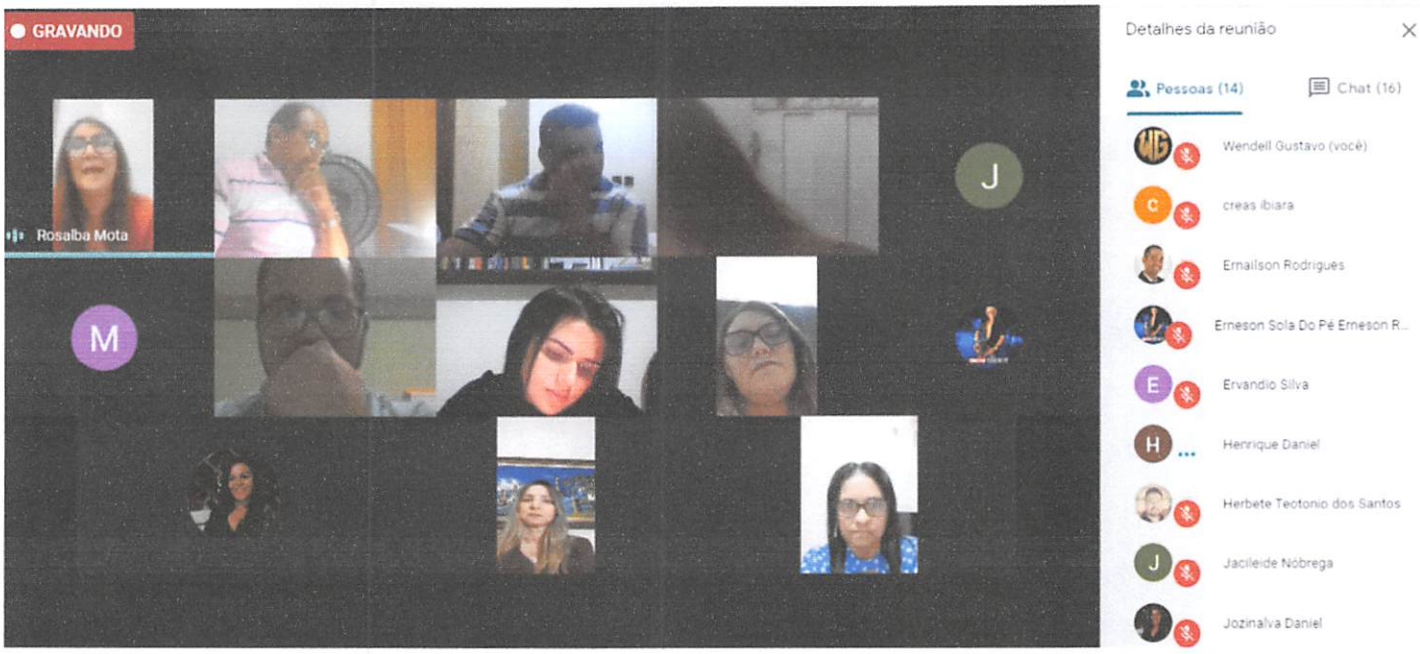

3) Comprovante de Realização de Audiência Pública. Doc. 78141/20. Data: 23/12/2020 21:18. Responsável: Rosalba G. da Nobrega. Impresso por convidado em 31/01/2021 14:26. Validação: 434B.DEA9.9F66.EE34.7502.032B.27F1.75C3.

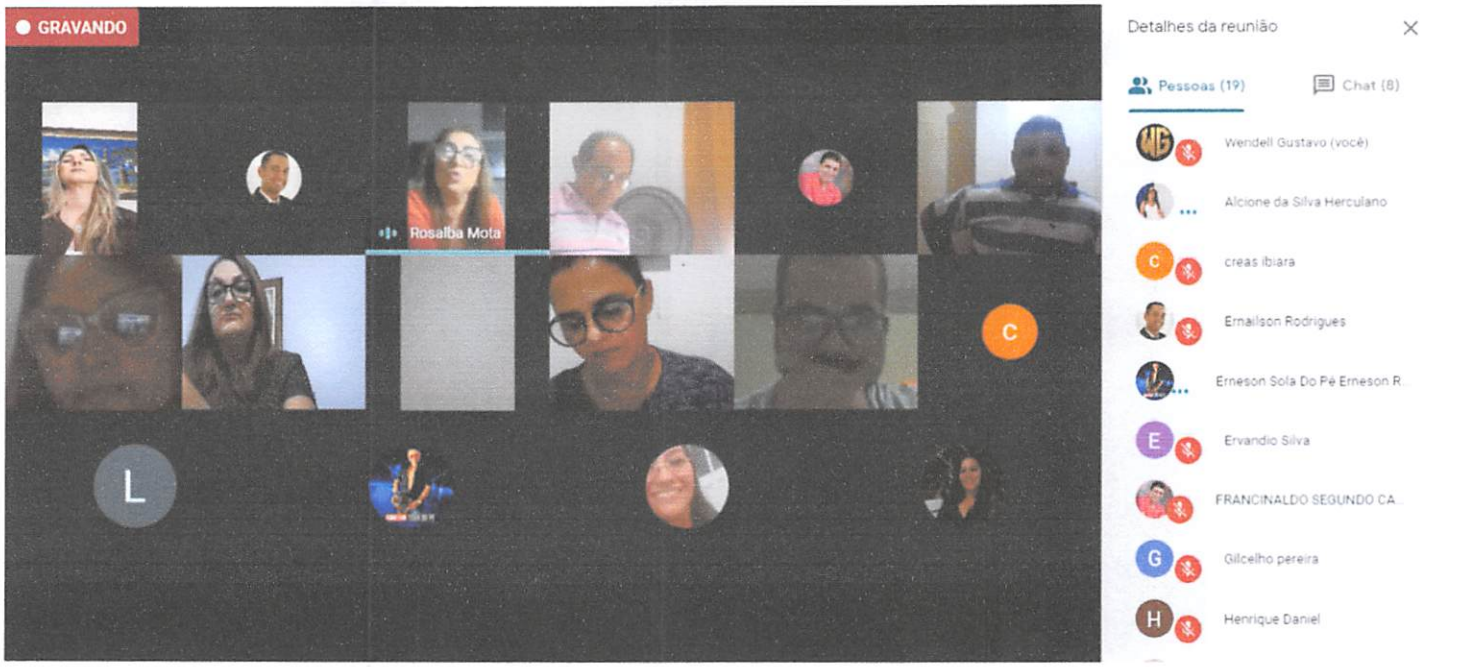

3) Comprovante de Realização de Audiência Pública. Doc. 78141/20. Data: 23/12/2020 21:18. Responsável: Rosalba G. da Nobrega. Impresso por convidado em 31/01/2021 14:26. Validação: 434B.DEA9.9F66.EE34.7502.032B.27F1.75C3.

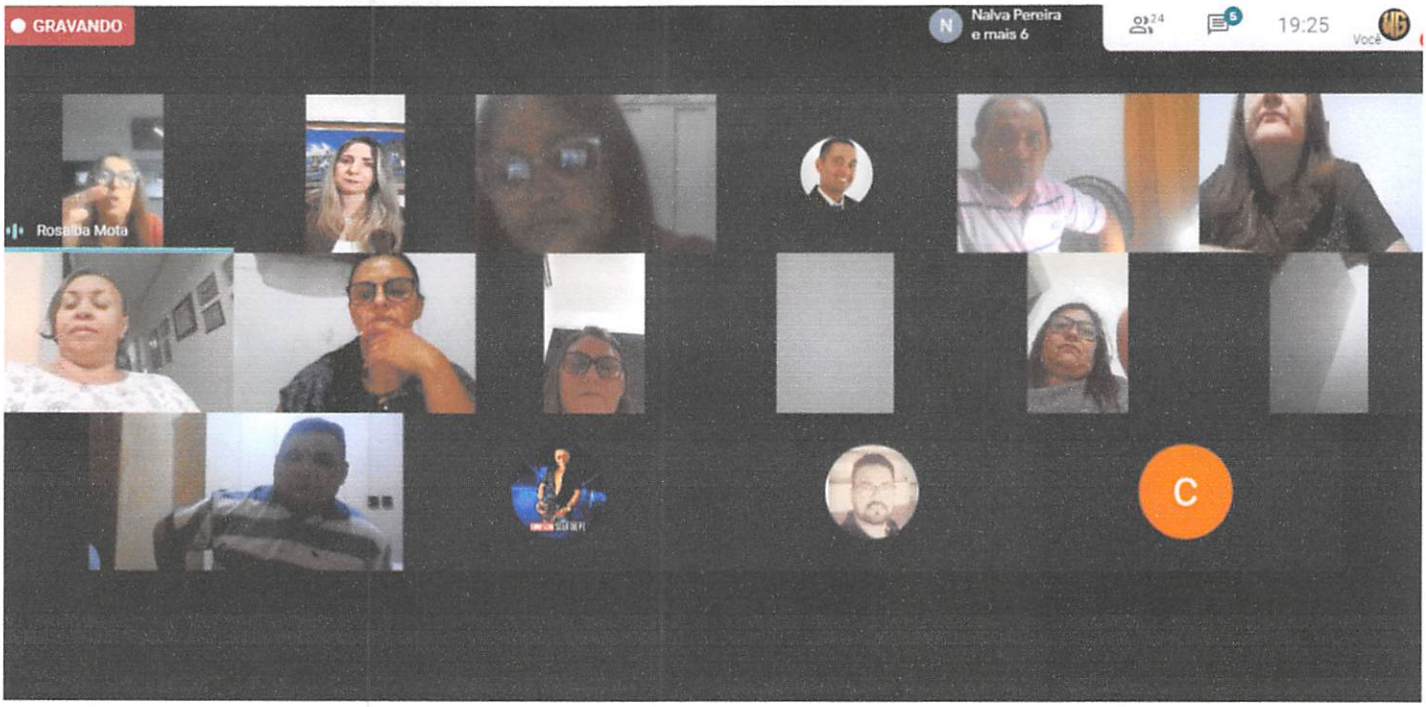

3) Comprovante de Realização de Audiência Pública. Doc. 78141/20. Data: 23/12/2020 21:18. Responsável: Rosalba G. da Nobrega. Impresso por convidado em 31/01/2021 14:26. Validação: 434B.DEA9.9F66.EE34.7502.032B.27F1.75C3.

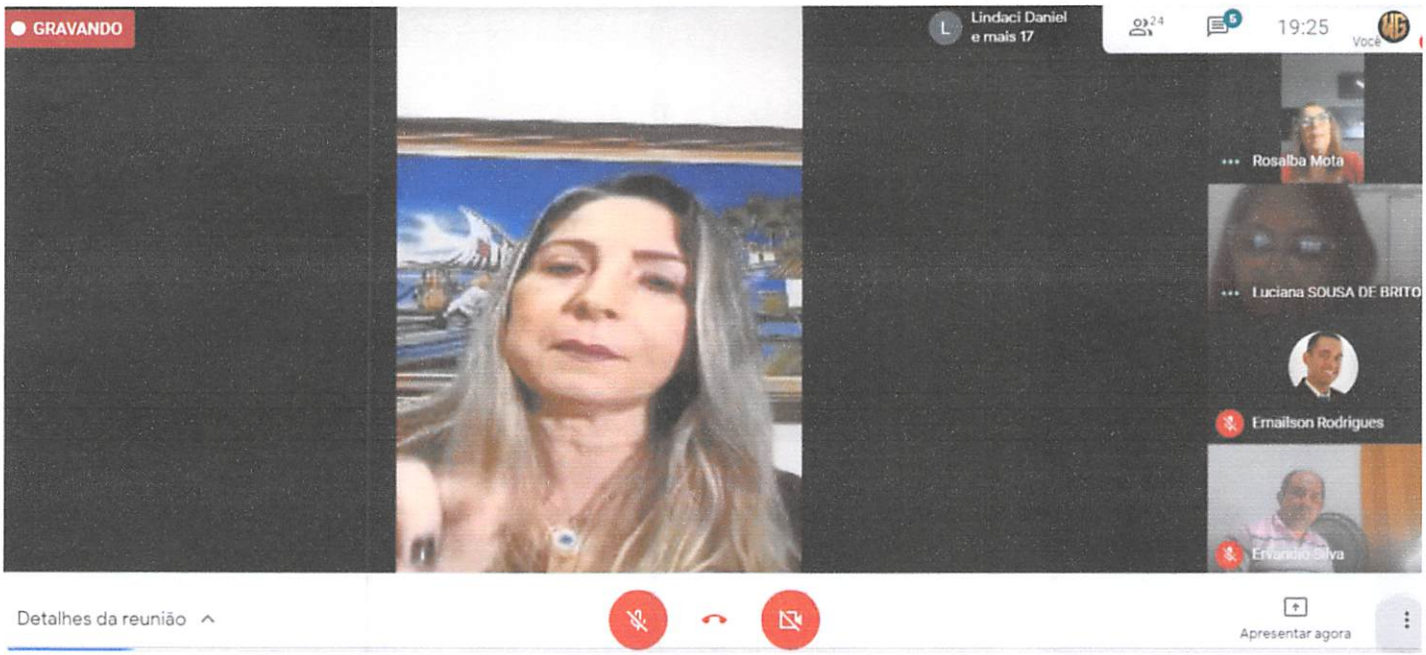

3) Comprovante de Realização de Audiência Pública. Doc. 78141/20. Data: 23/12/2020 21:18. Responsável: Rosalba G. da Nobrega.
Impresso por convidado em 31/01/2021 14:26. Validação: 434B.DEA9.9F66.EE34.7502.032B.27F1.75C3.

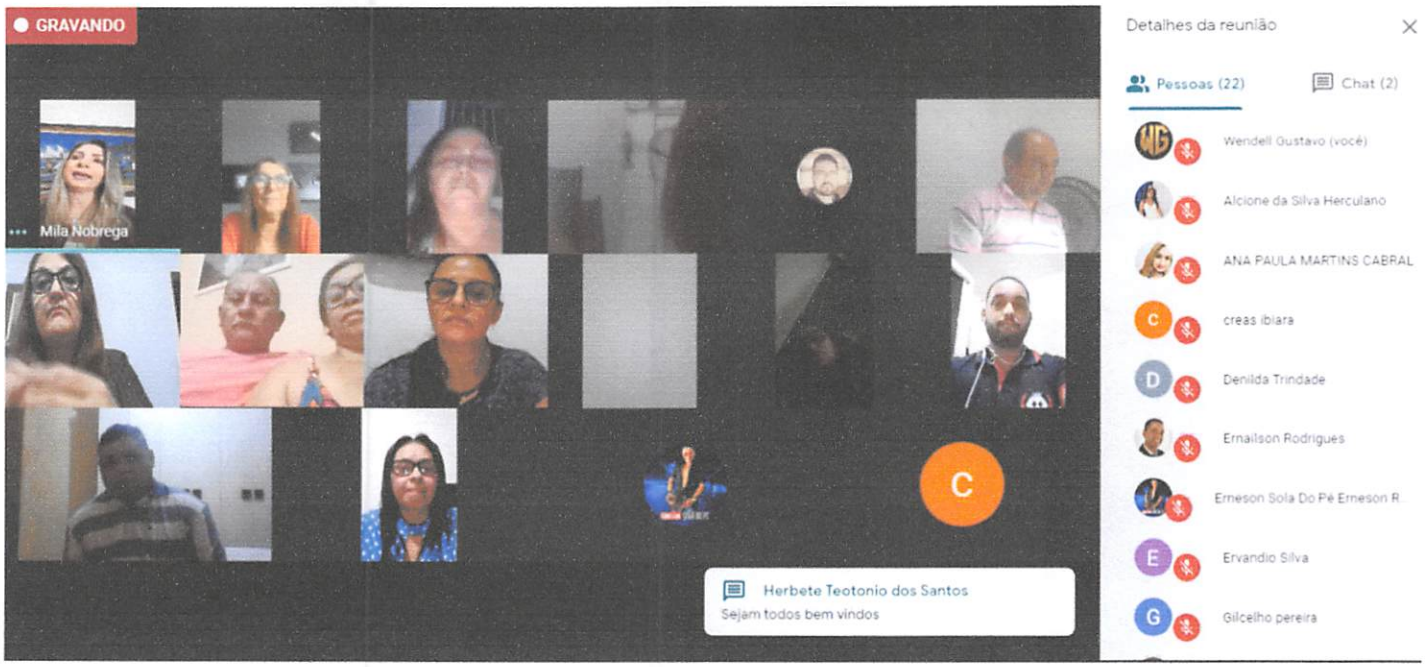

3) Comprovante de Realização de Audiência Pública. Doc. 78141/20. Data: 23/12/2020 21:18. Responsável: Rosalba G. da Nobrega. Impresso por convidado em 31/01/2021 14:26. Validação: 434B.DEA9.9F66.EE34.7502.032B.27F1.75C3.

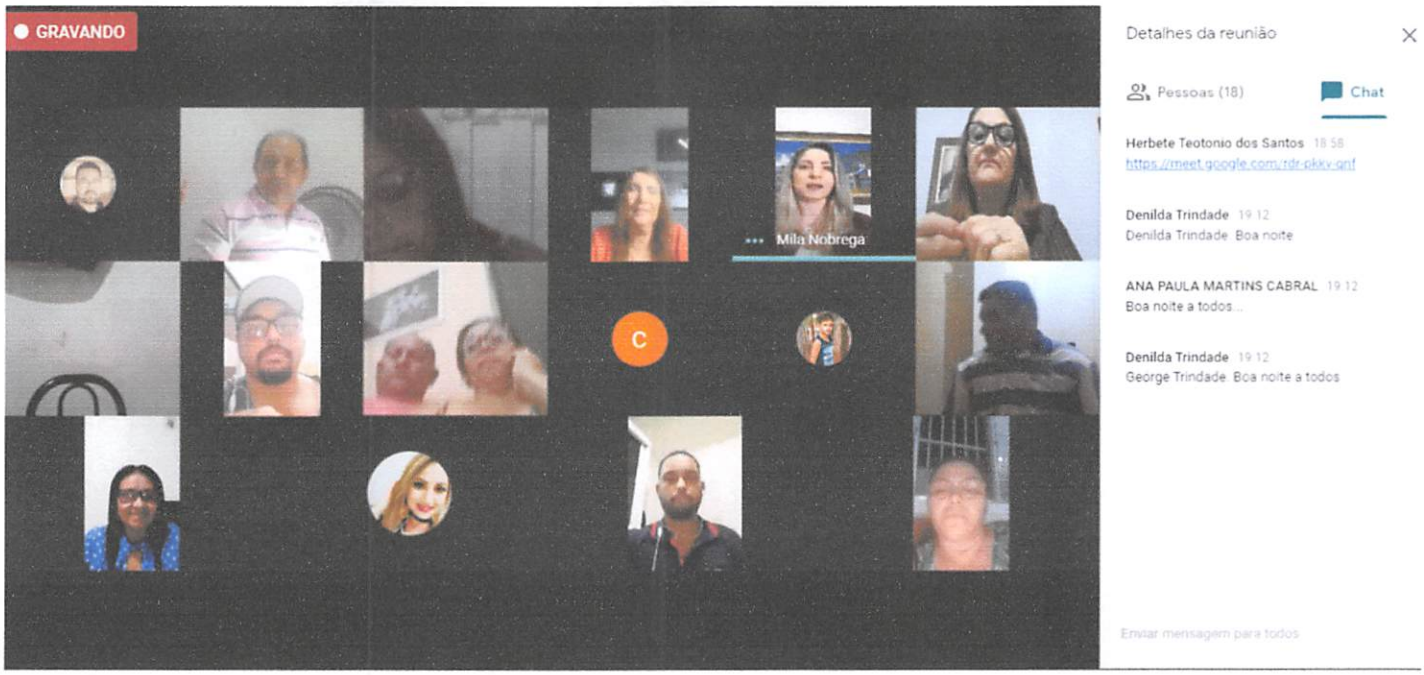

3) Comprovante de Realização de Audiência Pública. Doc. 78141/20. Data: 23/12/2020 21:18. Responsável: Rosalba G. da Nobrega. Impresso por convidado em 31/01/2021 14:26. Validação: 434B.DEA9.9F66.EE34.7502.032B.27F1.75C3.

PRIORIDADES 2021

1- SECRETARIA DE ADMINISTRAÇÃO

Manutenção e conservação dos transportes públicos

Conservação dos prédios públicos

Aquisição de equipamentos para os prédios públicos

Fornecimento de fardamentos e equipamentos para os funcionários

Capacitação dos recursos humanos

Conservação e preservação das praças públicas

Criação do fundo de políticas públicas para mulheres

Destinar 20% dos recursos para os eventos festivos para a contratação dos serviços de mulheres.

2- SECRETARIA DE FINANÇAS

Garantia de pagamento do funcionalismo em dia

Manutenção dos sistemas de informação

Investimentos em equipamentos de informática

Transparência nas ações administrativas

3- SECRETARIA INFRAESTRUTURA

Pavimentação e recuperação de ruas

Reforma e ampliação de praças públicas

Reforma e ampliação dos prédios públicos

Melhorias no esgotamento sanitário

Manutenção das quadras poliesportivas na zona rural e cidades

Identificação das ruas e avenidas

Construção de uma garagem municipal

3) Comprovante de Realização de Audiência Pública. Doc. 78141/20. Data: 23/12/2020 21:18. Responsável: Rosalba G. da Nobrega.
Impresso por convidado em 31/01/2021 14:26. Validação: 434B.DEA9.9F66.EE34.7502.032B.27F1.75C3.

Construção do matadouro municipal

4- SECRETARIA DE EDUCAÇÃO

Melhorias na Escola Senador Humberto Lucena

Fazer o piso da Escola Senador Humberto Lucena em granulito

Permanecer com a educação nucleada nas escolas no ensino fundamental I nas escolas do campo

Fornecimento de fardamento para todos os alunos da rede municipal de ensino

Fornecer trajes e fantasias para os projetos lúdicas educacionais

Fornecer material escolar como para todos os alunos da rede municipal de ensino

5- SECRETARIA DE ASSISTÊNCIA SOCIAL

Transporte para os técnicos e usuários

Manutenção dos Serviço de Convivência e Fortalecimento de Vínculos

Capacitação para os funcionários e educadores sociais

Doação de enxovais para as mães carentes deste município

Curso para as gestantes

Continuar com as comemorações alusivas ao dia as mães

Continuar com as comemorações alusivas ao dia dos pais

Continuar com as comemorações ao dia das crianças

Permanecer com o projeto da mostra cultural

Permanecer com o projeto natal doce em todas as comunidades do município

3) Comprovante de Realização de Audiência Pública. Doc. 78141/20. Data: 23/12/2020 21:18. Responsável: Rosalba G. da Nobrega.
Impresso por convidado em 31/01/2021 14:26. Validação: 434B.DEA9.9F66.EE34.7502.032B.27F1.75C3.

Manter o serviço de convivências nas comunidades rurais

Oferecer cursos profissionalizantes em parceria com outras instituições

Doação aos carentes de óculos, medicação e exames

Permanecer com o aluguel social

Implantar a cozinha comunitária
Criação do fundo da criança e do adolescente

Criação do fundo municipal da pessoa idosa

6 - SECRETARIA DE AGRICULTURA E MEIO AMBIENTE

Ampliação e conservação das estradas vicinais

Perfuração de poços artesianos

Construção de matas burros

Construção, manutenção e recuperações de açudes

Distribuição de sementes

Corte de terras para o pequeno agricultor rural

Manutenção e abastecimento de água na zona rural através de carro pipa

Ofertar cursos de capacitação para o pequeno agricultor em parceria com outras instituições

Construção de passagem molhadas

Incentivo a criação de peixes

Arborização das ruas principais

Implantação da coleta seletiva

Conservação do aterro sanitário

7 – SECRETARIA DE SAÚDE

Manutenção com os atendimentos odontológicos nas comunidades rurais

Distribuição de medicamentos na farmácia básica

3) Comprovante de Realização de Audiência Pública. Doc. 78141/20. Data: 23/12/2020 21:18. Responsável: Rosalba G. da Nobrega.
Impresso por convidado em 31/01/2021 14:26. Validação: 434B.DEA9.9F66.EE34.7502.032B.27F1.75C3.

Permanecer com o atendimento médico nas comunidades rurais

Permanecer com os atendimentos especializados para outros municípios

Garantir a permanência do programa saúde na escola

Aquisição de transportes

Manutenção das academias de saúde

Atendimento da saúde do homem em horário noturno

Garantir o bom funcionamento no sistema de marcação de exames e consultas para os municípios referenciados

Manter e desenvolver ações nas campanhas de vacinação, endemias, dengue e hanseníase.

Desenvolver ações referente ao câncer de mama, colo do útero, próstata entre outras

Implantar o programa especializado em saúde mental

8 – SECRETARIA DE ESPORTE, JUVENTUDE E LAZER

Manutenção das quadras

Doação de ternos para os times do município

Gramas o campo de futebol o Dinão

Conservação do Dinão

Permanecer patrocinando o campeonato amador de futebol de campo

Promover eventos voltados para a juventude

Criar o fundo municipal da juventude

9 – SECRETARIA DE CULTURA E TURISMO

Permanecer com o Bonfim Folia

Continuar realizando o Passeio na Roça

Da oportunidade aos artistas da terra em eventos culturais

Estrutura o ponto turístico do cruzeiro para visitações

3) Comprovante de Realização de Audiência Pública. Doc. 78141/20. Data: 23/12/2020 21:18. Responsável: Rosalba G. da Nobrega.
Impresso por convidado em 31/01/2021 14:26. Validação: 434B.DEA9.9F66.EE34.7502.032B.27F1.75C3.

10 – SECRETARIA DE CONTROLE INTERNO

Abastecer todas as secretarias com pontualidade

Fiscalizar todos os estoques das secretarias

Fiscalizar os almoxarifados das demais secretarias que assim os tenham

Monitorar as entradas e saídas dos produtos de expediente.

3) Comprovante de Realização de Audiência Pública. Doc. 78141/20. Data: 23/12/2020 21:18. Responsável: Rosalba G. da Nobrega.
Impresso por convidado em 31/01/2021 14:26. Validação: 434B.DEA9.9F66.EE34.7502.032B.27F1.75C3.

PREFEITURA MUNICIPAL DE SAO JOSE DO BONFIM
SECRETARIA DE FINANÇAS E SERVIÇOS DE TESOURARIA
Orçamento - Programa de 2021
Demonstrativo da Compatibilidade da Programação dos Orçamentos com os Objetivos e as Metas PPA, LDO e LOA

R$ 1,00

Programa: **0001 Encargos Especiais da Secretaria de Financas e Serviços de Tesouraria**
Objetivo Geral: **Amortização de Dívidas Contratadas, INSS e FGTS**
Tipo Programa: Prog. de Apoio às Políticas Públicas e Áreas Espec
Público Alvo: Encargos contribuidos

		EXERCÍCIO - 2021	PPA	LDO	LOA
Ação Governamental: 0001 Amortização de Encargos da Dívida Contratada		**Meta Física**	1	1	1
Tipo da Ação : Operações Especiais **Unid. de Med.:** Todas as Unidades de Medida **Produto :** Encargos pagos		**Valor**	4.700	4.700	4.700
Objetivo : Amortização de Dívidas Contratadas, INSS e FGTS					
Ação Governamental: 0002 Contribuição para o INSS		**Meta Física**	1	1	1
Tipo da Ação : Operações Especiais **Unid. de Med.:** Todas as Unidades de Medida **Produto :** INSS parcelado		**Valor**	340.100	340.100	340.100
Objetivo : Amortização de Dívidas Contratadas, INSS e FGTS					
Ação Governamental: 0003 Contribuição para o FGTS		**Meta Física**	1	1	1
Tipo da Ação : Operações Especiais **Unid. de Med.:** Todas as Unidades de Medida **Produto :** FGTS parcelado		**Valor**	5.000	5.000	5.000
Objetivo : Amortização de Dívidas Contratadas, INSS e FGTS					
Ação Governamental: 0004 Amortização de Encargos/Dívida Contratada (Energisa, Cagepa, etc.)		**Meta Física**			
Tipo da Ação : Operações Especiais **Unid. de Med.:** Todas as Unidades de Medida **Produto :** Encargos/Dívida		**Valor**	21.600	21.600	21.600
Objetivo : Amortizar os encargos da dívida contratada					
Ação Governamental: 2064 Indenização Trabalhista Julgada e Tramitada pela Junta do Trabalho		**Meta Física**	1	1	1
Tipo da Ação : Atividade **Unid. de Med.:** Todas as Unidades de Medida **Produto :** precatorios pagos		**Valor**	1.000	1.000	1.000

4) Demonstrativo da Compatibilidade da Program... Doc. 78141/20. Data: 23/12/2020 21:18. Responsável: Rosalba G. da Nobrega.
Impresso por convidado em 31/01/2021 14:26. Validação: E9BD.110A.290D.8D7C.6F49.1BC5.1593.1C2E.

PREFEITURA MUNICIPAL DE SAO JOSE DO BONFIM
SECRETARIA DE FINANÇAS E SERVIÇOS DE TESOURARIA
Orçamento - Programa de 2021
Demonstrativo da Compatibilidade da Programação dos Orçamentos com os Objetivos e as Metas PPA, LDO e LOA

R$ 1,00

Programa: **0001 Encargos Especiais da Secretaria de Financas e Serviços de Tesouraria**
Objetivo Geral: **Amortização de Dívidas Contratadas, INSS e FGTS**
Tipo Programa: Prog. de Apoio às Políticas Públicas e Áreas Espec
Público Alvo: Encargos contribuidos

EXERCÍCIO - 2021	PPA	LDO	LOA
Objetivo : Pagamento de Precatórios			
Total das Metas Fisicas do Programa:	**4**	**4**	**4**
Total do Programa:	**372.400**	**372.400**	**372.400**

4) Demonstrativo da Compatibilidade da Program... Doc. 78141/20. Data: 23/12/2020 21:18. Responsável: Rosalba G. da Nobrega.
Impresso por convidado em 31/01/2021 14:26. Validação: E9BD.110A.290D.8D7C.6F49.1BC5.1593.1C2E.

PREFEITURA MUNICIPAL DE SAO JOSE DO BONFIM
SECRETARIA DE FINANÇAS E SERVIÇOS DE TESOURARIA
Orçamento - Programa de 2021
Demonstrativo da Compatibilidade da Programação dos Orçamentos com os Objetivos e as Metas PPA, LDO e LOA

R$ 1,00

Programa: **1001 Promocao Social do Gabinete do Prefeito**
Objetivo Geral: **Promover Eventos Sociais**
Tipo Programa: Programas Finalísticos
Público Alvo: População

EXERCÍCIO - 2021		**PPA**	**LDO**	**LOA**
Ação Governamental: 1001 Aquisição de Veículo para o Gabinete do Prefeito	**Meta Física**	1	1	1
Tipo da Ação : Projeto **Unid. de Med.:** Todas as Unidades de Medida **Produto :** veículo adquirido	**Valor**	10.300	10.300	10.300
Objetivo : Desenvolver as atividades Administrativas do Gabinete do Prefeito				
Total das Metas Fisicas do Programa:		**1**	**1**	**1**
Total do Programa:		**10.300**	**10.300**	**10.300**

4) Demonstrativo da Compatibilidade da Program... Doc. 78141/20. Data: 23/12/2020 21:18. Responsável: Rosalba G. da Nobrega.
Impresso por convidado em 31/01/2021 14:26. Validação: E9BD.110A.290D.8D7C.6F49.1BC5.1593.1C2E.

PREFEITURA MUNICIPAL DE SAO JOSE DO BONFIM
SECRETARIA DE FINANÇAS E SERVIÇOS DE TESOURARIA
Orçamento - Programa de 2021
Demonstrativo da Compatibilidade da Programação dos Orçamentos com os Objetivos e as Metas PPA, LDO e LOA

R$ 1,00

Programa: **1002 Qualidade Total**
Objetivo Geral: **dar eficiência aos serviços públicos**
Tipo Programa: Programas Finalísticos
Público Alvo: População

		EXERCÍCIO - 2021	PPA	LDO	LOA
Ação Governamental: 2008 Implantação do Programa Qualidade Total		**Meta Física**	1	1	1
Tipo da Ação : Atividade **Unid. de Med.:** Todas as Unidades de Medida **Produto :** programa implantado		**Valor**	7.300	7.300	7.300
Objetivo : dar eficiência aos serviços Públicos					
Ação Governamental: 2010 Profissionalização e Valorização dos Servidores		**Meta Física**	1	1	1
Tipo da Ação : Atividade **Unid. de Med.:** Todas as Unidades de Medida **Produto :** servidores valorizados		**Valor**	4.000	4.000	4.000
Objetivo : dar eficiência aos serviços públicos					
	Total das Metas Fisicas do Programa:		**2**	**2**	**2**
	Total do Programa:		**11.300**	**11.300**	**11.300**

4) Demonstrativo da Compatibilidade da Program... Doc. 78141/20. Data: 23/12/2020 21:18. Responsável: Rosalba G. da Nobrega.
Impresso por convidado em 31/01/2021 14:26. Validação: E9BD.110A.290D.8D7C.6F49.1BC5.1593.1C2E.

PREFEITURA MUNICIPAL DE SAO JOSE DO BONFIM
SECRETARIA DE FINANÇAS E SERVIÇOS DE TESOURARIA
Orçamento - Programa de 2021
Demonstrativo da Compatibilidade da Programação dos Orçamentos com os Objetivos e as Metas PPA, LDO e LOA

R$ 1,00

Programa: **1003 Infra-Estrutura na Saude**
Objetivo Geral: **Desenvolver atividades de melhoramento da saúde do município**
Tipo Programa: Programas Finalísticos
Público Alvo: população

	EXERCÍCIO - 2021	PPA	LDO	LOA
Ação Governamental: 1002 Construção, Reforma, Ampl., e Aquisição de Equip. de Centros e Postos de Saúde	**Meta Física**	2	2	2
Tipo da Ação : Projeto **Unid. de Med.:** Todas as Unidades de Medida **Produto :** centros e postos const. e e	**Valor**	75.500	75.500	75.500
Objetivo : desenvolver atividades de melhoramento da saúde do município				
Ação Governamental: 1003 Aquisição de Veiculos para Sáude	**Meta Física**	2	2	2
Tipo da Ação : Projeto **Unid. de Med.:** Todas as Unidades de Medida **Produto :** unidade adquirida	**Valor**	84.100	84.100	84.100
Objetivo : desenvolver atividades de melhoramento da saúde do município				
Ação Governamental: 1055 Investimentos/Estruturação da Rede de Serviços Públicos de Saúde - Atenção Básic	**Meta Física**	1	1	1
Tipo da Ação : Projeto **Unid. de Med.:** Todas as Unidades de Medida **Produto :** Infra - Estrutura em Saude	**Valor**	146.300	146.300	146.300
Objetivo : Realização de Investimentos/Estruturação da Rede de Serviços Públicos de Saúde - Atenção Básica				
Ação Governamental: 1056 Construção da Academia da Cidade	**Meta Física**	1	1	1
Tipo da Ação : Projeto **Unid. de Med.:** Todas as Unidades de Medida **Produto :** Academia da Cidade	**Valor**	64.300	64.300	64.300
Objetivo : Construir a Academia da Cidade				
Ação Governamental: 1057 Construção da Academia da Cidade	**Meta Física**	1	1	1
Tipo da Ação : Projeto **Unid. de Med.:** Todas as Unidades de Medida **Produto :** Academia da Cidade	**Valor**	20.600	20.600	20.600

4) Demonstrativo da Compatibilidade da Program... Doc. 78141/20. Data: 23/12/2020 21:18. Responsável: Rosalba G. da Nobrega.
Impresso por convidado em 31/01/2021 14:26. Validação: E9BD.110A.290D.8D7C.6F49.1BC5.1593.1C2E.

PREFEITURA MUNICIPAL DE SAO JOSE DO BONFIM
SECRETARIA DE FINANÇAS E SERVIÇOS DE TESOURARIA
Orçamento - Programa de 2021
Demonstrativo da Compatibilidade da Programação dos Orçamentos com os Objetivos e as Metas PPA, LDO e LOA

R$ 1,00

Programa: **1003 Infra-Estrutura na Saude**
Objetivo Geral: **Desenvolver atividades de melhoramento da saúde do município**
Tipo Programa: Programas Finalísticos
Público Alvo: população

EXERCÍCIO - 2021			**PPA**	**LDO**	**LOA**
Objetivo : Construir a Academia da Cidade					
Ação Governamental: 1063 Construção, Reforma, Ampliação de Obras de Infra Estrutura em Saúde		**Meta Física**			
Tipo da Ação : Projeto	**Unid. de Med.:** Todas as Unidades de Medida	**Produto :** Infra-Estrutura em Saúde	**Valor**	47.900	47.900	47.900
Objetivo : desenvolver atividades de melhoramento da saúde do município					
Ação Governamental: 1067 Investimentos/Estruturação da Rede de Serviços Públicos de Saúde - Média e Alta		**Meta Física**	1	1	1
Tipo da Ação : Projeto	**Unid. de Med.:** Todas as Unidades de Medida	**Produto :** Média e Alta Complexidad	**Valor**	48.000	48.000	48.000
Objetivo : Realização de Investimentos/Estruturação da Rede de Serviços Públicos de Saúde - Média e Alta Complexidade Ambulatorial e Hospitalar					
		Total das Metas Fisicas do Programa:	**8**	**8**	**8**
		Total do Programa:	**486.700**	**486.700**	**486.700**

4) Demonstrativo da Compatibilidade da Program... Doc. 78141/20. Data: 23/12/2020 21:18. Responsável: Rosalba G. da Nobrega.
Impresso por convidado em 31/01/2021 14:26. Validação: E9BD.110A.290D.8D7C.6F49.1BC5.1593.1C2E.

PREFEITURA MUNICIPAL DE SAO JOSE DO BONFIM
SECRETARIA DE FINANÇAS E SERVIÇOS DE TESOURARIA
Orçamento - Programa de 2021
Demonstrativo da Compatibilidade da Programação dos Orçamentos com os Objetivos e as Metas PPA, LDO e LOA

R$ 1,00

Programa: **1004 Epidemiologia e Controle de Doenças**
Objetivo Geral: **desenvolver atividades de combate de doenças**
Tipo Programa: Programas Finalísticos
Público Alvo: população

		EXERCÍCIO - 2021	PPA	LDO	LOA
Ação Governamental: 1004 Aquisição de Veículo e Equipamentos para Pulverização de Inceticidas		**Meta Física**	1	1	1
Tipo da Ação : Projeto	**Unid. de Med.:** Todas as Unidades de Medida **Produto :** veículo e equipamentos ad	**Valor**	21.400	21.400	21.400
Objetivo : desenvolver atividades de melhoramento da saúde do município					
Ação Governamental: 1005 Construção de Moradias para Combate a Doença de Chagas		**Meta Física**	10	10	10
Tipo da Ação : Projeto	**Unid. de Med.:** Todas as Unidades de Medida **Produto :** Unidade Construida	**Valor**	42.300	42.300	42.300
Objetivo : desenvolver atividades de melhoramento da saúde do município					
Ação Governamental: 1006 Construção de Unidade Simplificada de Zoonoses		**Meta Física**	1	1	1
Tipo da Ação : Projeto	**Unid. de Med.:** Todas as Unidades de Medida **Produto :** unidade construida	**Valor**	41.100	41.100	41.100
Objetivo : desenvolver atividades de combate e controle de doenças					
Ação Governamental: 2017 Recuperação de Moradias para Combate a Doença de Chagas		**Meta Física**	10	10	10
Tipo da Ação : Atividade	**Unid. de Med.:** Todas as Unidades de Medida **Produto :** moradias recuperadas	**Valor**	36.100	36.100	36.100
Objetivo : desenvolver atividades de melhoramento da saúde do município					
Ação Governamental: 2018 Manutenção das Ações e Serviços Públicos de Saúde da Vigilância em Saúde		**Meta Física**	1	1	1
Tipo da Ação : Atividade	**Unid. de Med.:** Todas as Unidades de Medida **Produto :** Saúde da Vigilância em Sa	**Valor**	97.800	97.800	97.800

4) Demonstrativo da Compatibilidade da Program... Doc. 78141/20. Data: 23/12/2020 21:18. Responsável: Rosalba G. da Nobrega.
Impresso por convidado em 31/01/2021 14:26. Validação: E9BD.110A.290D.8D7C.6F49.1BC5.1593.1C2E.

PREFEITURA MUNICIPAL DE SAO JOSE DO BONFIM
SECRETARIA DE FINANÇAS E SERVIÇOS DE TESOURARIA
Orçamento - Programa de 2021
Demonstrativo da Compatibilidade da Programação dos Orçamentos com os Objetivos e as Metas PPA, LDO e LOA

R$ 1,00

Programa: **1004 Epidemiologia e Controle de Doenças**
Objetivo Geral: **desenvolver atividades de combate de doenças**
Tipo Programa: Programas Finalísticos
Público Alvo: população

EXERCÍCIO - 2021			**PPA**	**LDO**	**LOA**
Objetivo : Manter as ações e Serviços Públicos de Saúde da Vigilância em Saúde no município.Saúde da Vigilância em Saúde					
Ação Governamental: 2109 Implantação do PEVA/PPI/ECD/Vigilância em Saúde		**Meta Física**	1	1	1
Tipo da Ação : Atividade	**Unid. de Med.:** Todas as Unidades de Medida	**Produto :** programas implantados	**Valor**	36.400	36.400	36.400
Objetivo : desenvolver atividades de melhoramento da saúde do município					
		Total das Metas Fisicas do Programa:		**24**	**24**	**24**
		Total do Programa:		**275.100**	**275.100**	**275.100**

4) Demonstrativo da Compatibilidade da Program... Doc. 78141/20. Data: 23/12/2020 21:18. Responsável: Rosalba G. da Nobrega.
Impresso por convidado em 31/01/2021 14:26. Validação: E9BD.110A.290D.8D7C.6F49.1BC5.1593.1C2E.

PREFEITURA MUNICIPAL DE SAO JOSE DO BONFIM
SECRETARIA DE FINANÇAS E SERVIÇOS DE TESOURARIA
Orçamento - Programa de 2021
Demonstrativo da Compatibilidade da Programação dos Orçamentos com os Objetivos e as Metas PPA, LDO e LOA

R$ 1,00

Programa: **1005 Vigilancia Sanitaria**
Objetivo Geral: **Promover a melhoria sanitária no município**
Tipo Programa: Programas Finalísticos
Público Alvo: população

EXERCÍCIO - 2021		PPA	LDO	LOA
Ação Governamental: 1007 Construção de Melhoria Sanitária	**Meta Física**	12	12	12
Tipo da Ação : Projeto **Unid. de Med.:** Todas as Unidades de Medida **Produto :** melhoria sanitária promov	**Valor**	33.500	33.500	33.500
Objetivo : Promover a melhoria sanitária no municípoio				
Ação Governamental: 2019 Manutenção das Ações e Serviços Públicos de Saúde da Vigilância Sanitária	**Meta Física**	1	1	1
Tipo da Ação : Atividade **Unid. de Med.:** Todas as Unidades de Medida **Produto :** vigilância sanitária implan	**Valor**	24.000	24.000	24.000
Objetivo : Manter e Implantar ações de vigilância sanitária no Município.				
Ação Governamental: 2110 Implantação de Ações de Vigilância Sanitária	**Meta Física**	1	1	1
Tipo da Ação : Atividade **Unid. de Med.:** Todas as Unidades de Medida **Produto :** vigilância sanitária implan	**Valor**	32.900	32.900	32.900
Objetivo : Promover a melhoria sanitária no municípoio				
Total das Metas Fisicas do Programa:		**14**	**14**	**14**
Total do Programa:		**90.400**	**90.400**	**90.400**

4) Demonstrativo da Compatibilidade da Program... Doc. 78141/20. Data: 23/12/2020 21:18. Responsável: Rosalba G. da Nobrega.
Impresso por convidado em 31/01/2021 14:26. Validação: E9BD.110A.290D.8D7C.6F49.1BC5.1593.1C2E.

PREFEITURA MUNICIPAL DE SAO JOSE DO BONFIM
SECRETARIA DE FINANÇAS E SERVIÇOS DE TESOURARIA
Orçamento - Programa de 2021
Demonstrativo da Compatibilidade da Programação dos Orçamentos com os Objetivos e as Metas PPA, LDO e LOA

R$ 1,00

Programa: **1006 Saude Familiar**
Objetivo Geral: **oferecer saúde de boa qualidade a população visando a saúde da família**
Tipo Programa: Programas Finalísticos
Público Alvo: população

		EXERCÍCIO - 2021	PPA	LDO	LOA
Ação Governamental: 2021 Controle da Tuberculose, Dabete, Hanseniase, Hipertensão Arterial no município		**Meta Física**	1	1	1
Tipo da Ação : Atividade **Unid. de Med.:** Todas as Unidades de Medida **Produto :** doenças controladas		**Valor**	10.200	10.200	10.200
Objetivo : oferecer saúde de boa qualidade a população do município visando a saúde da família					
Ação Governamental: 2022 Controle e Tratamento da DST e AIDS		**Meta Física**	1	1	1
Tipo da Ação : Atividade **Unid. de Med.:** Todas as Unidades de Medida **Produto :** doenças controladas		**Valor**	17.600	17.600	17.600
Objetivo : oferecer saude de boa qualidade a população do municipio visando a sauda da familia					
Ação Governamental: 2111 Manutenção do Programa Saúde da Família		**Meta Física**	1	1	1
Tipo da Ação : Atividade **Unid. de Med.:** Todas as Unidades de Medida **Produto :** PSF		**Valor**	37.900	37.900	37.900
Objetivo : oferecer saúde de boa qualidade a população do município visando a saúde da família					
Ação Governamental: 2115 NÚCLEOS DE APOIO À SAÚDE DA FAMÍLIA - NASF		**Meta Física**	1	1	1
Tipo da Ação : Atividade **Unid. de Med.:** Todas as Unidades de Medida **Produto :** NASF		**Valor**	30.900	30.900	30.900
Objetivo : Oferecer saúde de boa qualidade a população do município visando a saúde da família					
	Total das Metas Fisicas do Programa:		**4**	**4**	**4**
	Total do Programa:		**96.600**	**96.600**	**96.600**

4) Demonstrativo da Compatibilidade da Program... Doc. 78141/20. Data: 23/12/2020 21:18. Responsável: Rosalba G. da Nobrega.
Impresso por convidado em 31/01/2021 14:26. Validação: E9BD.110A.290D.8D7C.6F49.1BC5.1593.1C2E.

PREFEITURA MUNICIPAL DE SAO JOSE DO BONFIM
SECRETARIA DE FINANÇAS E SERVIÇOS DE TESOURARIA
Orçamento - Programa de 2021
Demonstrativo da Compatibilidade da Programação dos Orçamentos com os Objetivos e as Metas PPA, LDO e LOA

R$ 1,00

Programa: **1007 Carencias Nutricionais**
Objetivo Geral: **suprir as carências nutricionais materno-infantil no município**
Tipo Programa: Programas Finalísticos
Público Alvo: população

EXERCÍCIO - 2021		**PPA**	**LDO**	**LOA**
Ação Governamental: 2023 Suprimento das Carências Nutricionais Materno-Infantis no Município	**Meta Física**	1	1	1
Tipo da Ação : Atividade **Unid. de Med.:** Todas as Unidades de Medida **Produto :** carências nutricionais supı	**Valor**	7.400	7.400	7.400

Objetivo : suprir as carências nutricionais materno-infantil no município

Total das Metas Fisicas do Programa:	**1**	**1**	**1**
Total do Programa:	**7.400**	**7.400**	**7.400**

4) Demonstrativo da Compatibilidade da Program... Doc. 78141/20. Data: 23/12/2020 21:18. Responsável: Rosalba G. da Nobrega.
Impresso por convidado em 31/01/2021 14:26. Validação: E9BD.110A.290D.8D7C.6F49.1BC5.1593.1C2E.

PREFEITURA MUNICIPAL DE SAO JOSE DO BONFIM
SECRETARIA DE FINANÇAS E SERVIÇOS DE TESOURARIA
Orçamento - Programa de 2021
Demonstrativo da Compatibilidade da Programação dos Orçamentos com os Objetivos e as Metas PPA, LDO e LOA

R$ 1,00

Programa: **1008 Saude Bucal**
Objetivo Geral: **desenvolver atividades que melhore a saude bucal da população**
Tipo Programa: Programas Finalísticos
Público Alvo: população

Ação Governamental: 2112 Programa Saúde Bucal da População

Tipo da Ação : Atividade **Unid. de Med.:** Todas as Unidades de Medida **Produto :** saúde bucal melhorada

Objetivo : desenvolver atividades que melhore a saúde bucal da população

EXERCÍCIO - 2021		PPA	LDO	LOA
	Meta Física	1	1	1
	Valor	30.000	30.000	30.000
Total das Metas Fisicas do Programa:		**1**	**1**	**1**
Total do Programa:		**30.000**	**30.000**	**30.000**

4) Demonstrativo da Compatibilidade da Program... Doc. 78141/20. Data: 23/12/2020 21:18. Responsável: Rosalba G. da Nobrega.
Impresso por convidado em 31/01/2021 14:26. Validação: E9BD.110A.290D.8D7C.6F49.1BC5.1593.1C2E.

PREFEITURA MUNICIPAL DE SAO JOSE DO BONFIM
SECRETARIA DE FINANÇAS E SERVIÇOS DE TESOURARIA
Orçamento - Programa de 2021
Demonstrativo da Compatibilidade da Programação dos Orçamentos com os Objetivos e as Metas PPA, LDO e LOA

R$ 1,00

Programa: **1009 Agentes Comunitarios de Saude**
Objetivo Geral: **oferecer saúde de qualidade a população através dos agentes comunitários de saúde**
Tipo Programa: Programas Finalísticos
Público Alvo: população

		EXERCÍCIO - 2021	PPA	LDO	LOA
Ação Governamental: 2113 Manutenção do Programa de Agentes Comunitários de Saúde - PACS		**Meta Física**	1	1	1
Tipo da Ação : Atividade **Unid. de Med.:** Todas as Unidades de Medida **Produto :** PACS mantido		**Valor**	45.300	45.300	45.300
Objetivo : Oferecer saúde de qualidade a população através dos agentes comunitários de saúde					
	Total das Metas Fisicas do Programa:		**1**	**1**	**1**
	Total do Programa:		**45.300**	**45.300**	**45.300**

4) Demonstrativo da Compatibilidade da Program... Doc. 78141/20. Data: 23/12/2020 21:18. Responsável: Rosalba G. da Nobrega.
Impresso por convidado em 31/01/2021 14:26. Validação: E9BD.110A.290D.8D7C.6F49.1BC5.1593.1C2E.

PREFEITURA MUNICIPAL DE SAO JOSE DO BONFIM
SECRETARIA DE FINANÇAS E SERVIÇOS DE TESOURARIA
Orçamento - Programa de 2021
Demonstrativo da Compatibilidade da Programação dos Orçamentos com os Objetivos e as Metas PPA, LDO e LOA

R$ 1,00

Programa: **1010 Regionalização da Saude**
Objetivo Geral: **desenvolver atividades visando a regionalização da saúde**
Tipo Programa: Programas Finalísticos
Público Alvo: população

		EXERCÍCIO - 2021	PPA	LDO	LOA
Ação Governamental: 1054 Aquisição de Unidade Móve/Veículos		**Meta Física**	1	1	1
Tipo da Ação : Projeto **Unid. de Med.:** Todas as Unidades de Medida **Produto :** Aquisição de Unidade Mó		**Valor**	90.200	90.200	90.200
Objetivo : Adquirir veiculo p/ área de Saúde					
Ação Governamental: 2026 Manutenção do Programa de Regionalização da Saúde		**Meta Física**	1	1	1
Tipo da Ação : Atividade **Unid. de Med.:** Todas as Unidades de Medida **Produto :** programa mantido		**Valor**	20.200	20.200	20.200
Objetivo : desenvolver atividades visando a regionalização da saúde					
Ação Governamental: 2027 Implantação dos Serviços de Fioterapia Motora e Respiratória no Município		**Meta Física**	1	1	1
Tipo da Ação : Atividade **Unid. de Med.:** Todas as Unidades de Medida **Produto :** serviços implantados		**Valor**	9.800	9.800	9.800
Objetivo : desenvolver atividades visando a regionalização da saúde					
Ação Governamental: 2028 Implantação do Serviço de Ultra-Sonografia no Município		**Meta Física**	1	1	1
Tipo da Ação : Atividade **Unid. de Med.:** Todas as Unidades de Medida **Produto :** serviço implantado		**Valor**	10.900	10.900	10.900
Objetivo : desenvolver atividades visando a regionalização da saúde					
Ação Governamental: 2029 Implantação do Serviço de Radiologia Geral no Município		**Meta Física**	1	1	1
Tipo da Ação : Atividade **Unid. de Med.:** Todas as Unidades de Medida **Produto :** serviços implantados		**Valor**	10.200	10.200	10.200

4) Demonstrativo da Compatibilidade da Program... Doc. 78141/20. Data: 23/12/2020 21:18. Responsável: Rosalba G. da Nobrega.
Impresso por convidado em 31/01/2021 14:26. Validação: E9BD.110A.290D.8D7C.6F49.1BC5.1593.1C2E.

PREFEITURA MUNICIPAL DE SAO JOSE DO BONFIM
SECRETARIA DE FINANÇAS E SERVIÇOS DE TESOURARIA
Orçamento - Programa de 2021
Demonstrativo da Compatibilidade da Programação dos Orçamentos com os Objetivos e as Metas PPA, LDO e LOA

R$ 1,00

Programa: **1010 Regionalização da Saude**
Objetivo Geral: **desenvolver atividades visando a regionalização da saúde**
Tipo Programa: Programas Finalísticos
Público Alvo: população

		EXERCÍCIO - 2021	PPA	LDO	LOA
Objetivo : desenvolver atividades visando a regionalização da saúde					
Ação Governamental: 2030 Implantação do Serviço de Colposcopia no Município		**Meta Física**	1	1	1
Tipo da Ação : Atividade **Unid. de Med.:** Todas as Unidades de Medida **Produto :** serviço implantado		**Valor**	7.000	7.000	7.000
Objetivo : desenvolver atividades visando a regionalização da saúde					
Ação Governamental: 2031 Implantação do Serviço de Gestação de Alto Risco no Município		**Meta Física**	1	1	1
Tipo da Ação : Atividade **Unid. de Med.:** Todas as Unidades de Medida **Produto :** serviços implantados		**Valor**	10.200	10.200	10.200
Objetivo : desenvolver atividades visando a regionalização da saúde					
Ação Governamental: 2032 Implantação dos Serviços de Eletroencefalografia no Município		**Meta Física**	1	1	1
Tipo da Ação : Atividade **Unid. de Med.:** Todas as Unidades de Medida **Produto :** serviço implantado		**Valor**	7.100	7.100	7.100
Objetivo : desenvolver atividades visando a regionalização da saúde					
Ação Governamental: 2033 Implantação dos Serviços de Controle, Avaliação e Auditoria no Município		**Meta Física**	1	1	1
Tipo da Ação : Atividade **Unid. de Med.:** Todas as Unidades de Medida **Produto :** serviços implantados		**Valor**	4.500	4.500	4.500
Objetivo : desenvolver atividades visando a regionalização da saúde					

4) Demonstrativo da Compatibilidade da Program... Doc. 78141/20. Data: 23/12/2020 21:18. Responsável: Rosalba G. da Nobrega.
Impresso por convidado em 31/01/2021 14:26. Validação: E9BD.110A.290D.8D7C.6F49.1BC5.1593.1C2E.

PREFEITURA MUNICIPAL DE SAO JOSE DO BONFIM
SECRETARIA DE FINANÇAS E SERVIÇOS DE TESOURARIA
Orçamento - Programa de 2021
Demonstrativo da Compatibilidade da Programação dos Orçamentos com os Objetivos e as Metas PPA, LDO e LOA

R$ 1,00

Programa: **1010 Regionalização da Saude**
Objetivo Geral: **desenvolver atividades visando a regionalização da saúde**
Tipo Programa: Programas Finalísticos
Público Alvo: população

EXERCÍCIO - 2021	PPA	LDO	LOA
Total das Metas Fisicas do Programa:	**9**	**9**	**9**
Total do Programa:	**170.100**	**170.100**	**170.100**

4) Demonstrativo da Compatibilidade da Program... Doc. 78141/20. Data: 23/12/2020 21:18. Responsável: Rosalba G. da Nobrega.
Impresso por convidado em 31/01/2021 14:26. Validação: E9BD.110A.290D.8D7C.6F49.1BC5.1593.1C2E.

PREFEITURA MUNICIPAL DE SAO JOSE DO BONFIM
SECRETARIA DE FINANÇAS E SERVIÇOS DE TESOURARIA
Orçamento - Programa de 2021
Demonstrativo da Compatibilidade da Programação dos Orçamentos com os Objetivos e as Metas PPA, LDO e LOA

R$ 1,00

Programa: **1011 Assistencia a Crianca e ao Adolescente**
Objetivo Geral: **promover assistência a criança e ao adolescente**
Tipo Programa: Programas Finalísticos
Público Alvo: crianças e adolescentes do município

EXERCÍCIO - 2021			PPA	LDO	LOA
Ação Governamental: 1011 Construção de Centro de Geração de Emprego e Renda		**Meta Física**	1	1	1
Tipo da Ação : Projeto **Unid. de Med.:** Todas as Unidades de Medida	**Produto :** centro de geração de empr	**Valor**	10.700	10.700	10.700
Objetivo : promover ações de assistência comunitária					
Ação Governamental: 2035 Manutenção do Conselho Tutelar		**Meta Física**	1	1	1
Tipo da Ação : Atividade **Unid. de Med.:** Todas as Unidades de Medida	**Produto :** conselho tutelar mantido	**Valor**	113.400	113.400	113.400
Objetivo : promover assistencia a crianças e ao adolescente					
Ação Governamental: 2104 Manutenção do Fundo Municipal dos Direitos da Criança e do Adolescente		**Meta Física**	1	1	1
Tipo da Ação : Atividade **Unid. de Med.:** Todas as Unidades de Medida	**Produto :** Direitos da Criança e do A	**Valor**	17.000	17.000	17.000
Objetivo : Manter o Fundo Municipal dos Direitos da Criança e do Adolescente					
		Total das Metas Fisicas do Programa:	**3**	**3**	**3**
		Total do Programa:	**141.100**	**141.100**	**141.100**

4) Demonstrativo da Compatibilidade da Program... Doc. 78141/20. Data: 23/12/2020 21:18. Responsável: Rosalba G. da Nobrega.
Impresso por convidado em 31/01/2021 14:26. Validação: E9BD.110A.290D.8D7C.6F49.1BC5.1593.1C2E.

PREFEITURA MUNICIPAL DE SAO JOSE DO BONFIM
SECRETARIA DE FINANÇAS E SERVIÇOS DE TESOURARIA
Orçamento - Programa de 2021
Demonstrativo da Compatibilidade da Programação dos Orçamentos com os Objetivos e as Metas PPA, LDO e LOA

R$ 1,00

Programa: **1012 Creche Comunitaria**
Objetivo Geral: **promover melhor assistência em creches do município**
Tipo Programa: Programas Finalísticos
Público Alvo: crianças carentes do município

		EXERCÍCIO - 2021	PPA	LDO	LOA
Ação Governamental: 1008 Construção de Creche		**Meta Física**	1	1	1
Tipo da Ação : Projeto	**Unid. de Med.:** Todas as Unidades de Medida **Produto :** creche construida	**Valor**	10.300	10.300	10.300
Objetivo : promover melhor assistência em creches do município					
Ação Governamental: 1009 Ampliação de Creche no Município		**Meta Física**	1	1	1
Tipo da Ação : Projeto	**Unid. de Med.:** Todas as Unidades de Medida **Produto :** creche ampliada	**Valor**	10.300	10.300	10.300
Objetivo : promover melhor assistência em creches do município					
Ação Governamental: 2036 Manutenção das Atividades de Creche		**Meta Física**	1	1	1
Tipo da Ação : Atividade	**Unid. de Med.:** Todas as Unidades de Medida **Produto :** creche mantida	**Valor**	22.500	22.500	22.500
Objetivo : promover melhor assistência em creches do município					
Ação Governamental: 2066 Manutenção das Atividades do Programa Criança Feliz / PROGRAMA PRIMEIRA INFÂNCIA		**Meta Física**	1	1	1
Tipo da Ação : Atividade	**Unid. de Med.:** Todas as Unidades de Medida **Produto :** PROGRAMA PRIMEIRA	**Valor**	98.500	98.500	98.500
Objetivo : desenvolver ações voltadas à qualificação da atenção ao público da Primeira Infância no SUAS na Rede Socioassistencial, oferecer melhor qualidade nas ações desenvolvidas pelo Programa.					
		Total das Metas Fisicas do Programa:	**4**	**4**	**4**
		Total do Programa:	**141.600**	**141.600**	**141.600**

4) Demonstrativo da Compatibilidade da Program... Doc. 78141/20. Data: 23/12/2020 21:18. Responsável: Rosalba G. da Nobrega.
Impresso por convidado em 31/01/2021 14:26. Validação: E9BD.110A.290D.8D7C.6F49.1BC5.1593.1C2E.

PREFEITURA MUNICIPAL DE SAO JOSE DO BONFIM
SECRETARIA DE FINANÇAS E SERVIÇOS DE TESOURARIA
Orçamento - Programa de 2021
Demonstrativo da Compatibilidade da Programação dos Orçamentos com os Objetivos e as Metas PPA, LDO e LOA

R$ 1,00

Programa: **1014 Apoio Comunitario**
Objetivo Geral: **promover ações de assitência comunitária**
Tipo Programa: Programas Finalísticos
Público Alvo: população do município

		EXERCÍCIO - 2021	PPA	LDO	LOA
Ação Governamental: 1010 Construção do Centro de Multiplo Uso		**Meta Física**	1	1	1
Tipo da Ação : Projeto	**Unid. de Med.:** Todas as Unidades de Medida **Produto :** centro de multiplo uso con	**Valor**	10.700	10.700	10.700
Objetivo : promover ações de assistência comunitária					
Ação Governamental: 1064 Construção, Ampliação e/ou Reforma de Obras de Infra-Estrutura em Assistencia So		**Meta Física**			
Tipo da Ação : Projeto	**Unid. de Med.:** Todas as Unidades de Medida **Produto :** Obras de Infra Estrutura	**Valor**	68.000	68.000	68.000
Objetivo : Construir, ampliar e/ou reformar de Obras de Infra-Estrutura em Assistencia Social					
Ação Governamental: 1065 Contrução, Ampliação e/ou Reforma de Obras do FMAS		**Meta Física**			
Tipo da Ação : Projeto	**Unid. de Med.:** Todas as Unidades de Medida **Produto :** Obras do FMAS	**Valor**	41.800	41.800	41.800
Objetivo : Contruir, Ampliar e/ou Reformar de Obras do FMAS					
Ação Governamental: 2037 Manut.Serviço de Conv. e Fortalec. Vínculos p/crianças,adolesc. e idosos-PBV/PSB		**Meta Física**	1	1	1
Tipo da Ação : Atividade	**Unid. de Med.:** Todas as Unidades de Medida **Produto :** crianças, adolescentes e id	**Valor**	70.700	70.700	70.700
Objetivo : Manter as ações socioeducativas através de espaço de convivência, contribuindo para o retorno escolar, visando a formação para o exercício da cidadania e a participação comunitária.					
Ação Governamental: 2039 Manutenção da Geração de Emprego e Renda		**Meta Física**	1	1	1
Tipo da Ação : Atividade	**Unid. de Med.:** Todas as Unidades de Medida **Produto :** emprego e renda	**Valor**	14.900	14.900	14.900

4) Demonstrativo da Compatibilidade da Program... Doc. 78141/20. Data: 23/12/2020 21:18. Responsável: Rosalba G. da Nobrega.
Impresso por convidado em 31/01/2021 14:26. Validação: E9BD.110A.290D.8D7C.6F49.1BC5.1593.1C2E.

PREFEITURA MUNICIPAL DE SAO JOSE DO BONFIM
SECRETARIA DE FINANÇAS E SERVIÇOS DE TESOURARIA
Orçamento - Programa de 2021
Demonstrativo da Compatibilidade da Programação dos Orçamentos com os Objetivos e as Metas PPA, LDO e LOA

R$ 1,00

Programa: **1014 Apoio Comunitario**
Objetivo Geral: **promover ações de assitência comunitária**
Tipo Programa: Programas Finalísticos
Público Alvo: população do município

EXERCÍCIO - 2021			**PPA**	**LDO**	**LOA**
Objetivo : promover ações de assistência comunitária					
Ação Governamental: 2040 Doações diversas à pessoas carentes		**Meta Física**	1	1	1
Tipo da Ação : Atividade	**Unid. de Med.:** Todas as Unidades de Medida	**Produto :** doações a carentes realiza	**Valor**	239.200	239.200	239.200
Objetivo : promover ações de assistência comunitária					
Ação Governamental: 2101 Manutenção do Conselho Municipal de Assistência Social. IGD/SUAS/PBF		**Meta Física**	1	1	1
Tipo da Ação : Atividade	**Unid. de Med.:** Todas as Unidades de Medida	**Produto :** Conselho Municipal de As	**Valor**	24.500	24.500	24.500
Objetivo : Dotar o CMAS de condições de gestão para poder atuar no Controle Social da Política Municipal de Assistência Social e no desempenho das funções de normatizar, disciplinar, acompanhar, avaliar e fiscalizar os serviços prestados pela rede socioassistencial, definindo os padrões de qualidade de atendimento, entre outros.					
Ação Governamental: 2102 Manut. do Prog. Municipal de Capacitação e Formação dos trabalhadores do SUAS		**Meta Física**	1	1	1
Tipo da Ação : Atividade	**Unid. de Med.:** Todas as Unidades de Medida	**Produto :** Capacitação e Formação d	**Valor**	49.200	49.200	49.200
Objetivo : capacitar os Trabalhadores do SUAS para o aprimoramento de suas competências e habilidades					
Ação Governamental: 2103 Manutenção de Atividades de Gestão do SUAS - IGD/SUAS		**Meta Física**	1	1	1
Tipo da Ação : Atividade	**Unid. de Med.:** Todas as Unidades de Medida	**Produto :** Gestão do SUAS - IGD/SU	**Valor**	35.000	35.000	35.000
Objetivo : Manter os Sistemas Municipais de Vigilância Social, Informações Sociais e Monitoramento e Avaliação para garantir a produção, análise, divulgação e o uso da informação para que a Política Pública de Assistência Social possa ser concretizada, monitorada e avaliada de forma eficiente e eficaz.					
Ação Governamental: 2105 Manutenção do Fundo Municipal dos Direitos do IDOSO					

4) Demonstrativo da Compatibilidade da Program... Doc. 78141/20. Data: 23/12/2020 21:18. Responsável: Rosalba G. da Nobrega.
Impresso por convidado em 31/01/2021 14:26. Validação: E9BD.110A.290D.8D7C.6F49.1BC5.1593.1C2E.

PREFEITURA MUNICIPAL DE SAO JOSE DO BONFIM
SECRETARIA DE FINANÇAS E SERVIÇOS DE TESOURARIA
Orçamento - Programa de 2021
Demonstrativo da Compatibilidade da Programação dos Orçamentos com os Objetivos e as Metas PPA, LDO e LOA

R$ 1,00

Programa: **1014 Apoio Comunitario**
Objetivo Geral: **promover ações de assitência comunitária**
Tipo Programa: Programas Finalísticos
Público Alvo: população do município

EXERCÍCIO - 2021		PPA	LDO	LOA
	Meta Física	1	1	1
Tipo da Ação : Atividade **Unid. de Med.:** Todas as Unidades de Medida **Produto :** IDOSO	**Valor**	16.800	16.800	16.800

Objetivo : Manter o Fundo Municipal dos Direitos do IDOSO

Total das Metas Fisicas do Programa:	**8**	**8**	**8**
Total do Programa:	**570.800**	**570.800**	**570.800**

4) Demonstrativo da Compatibilidade da Program... Doc. 78141/20. Data: 23/12/2020 21:18. Responsável: Rosalba G. da Nobrega.
Impresso por convidado em 31/01/2021 14:26. Validação: E9BD.110A.290D.8D7C.6F49.1BC5.1593.1C2E.

PREFEITURA MUNICIPAL DE SAO JOSE DO BONFIM
SECRETARIA DE FINANÇAS E SERVIÇOS DE TESOURARIA
Orçamento - Programa de 2021
Demonstrativo da Compatibilidade da Programação dos Orçamentos com os Objetivos e as Metas PPA, LDO e LOA

R$ 1,00

Programa: **1015 Portal do Alvorada**
Objetivo Geral: **manter o portal o alvorada**
Tipo Programa: Programas Finalísticos
Público Alvo: população do municipio

Ação Governamental: 2041 Manutenção do Clube das Mães

Tipo da Ação : Atividade **Unid. de Med.:** Todas as Unidades de Medida **Produto :** clube das maes mantido

Objetivo : Manter o Portal do Alvorada

EXERCÍCIO - 2021		PPA	LDO	LOA
	Meta Física	1	1	1
	Valor	4.100	4.100	4.100
Total das Metas Fisicas do Programa:		**1**	**1**	**1**
Total do Programa:		**4.100**	**4.100**	**4.100**

4) Demonstrativo da Compatibilidade da Program... Doc. 78141/20. Data: 23/12/2020 21:18. Responsável: Rosalba G. da Nobrega.
Impresso por convidado em 31/01/2021 14:26. Validação: E9BD.110A.290D.8D7C.6F49.1BC5.1593.1C2E.

PREFEITURA MUNICIPAL DE SAO JOSE DO BONFIM
SECRETARIA DE FINANÇAS E SERVIÇOS DE TESOURARIA
Orçamento - Programa de 2021
Demonstrativo da Compatibilidade da Programação dos Orçamentos com os Objetivos e as Metas PPA, LDO e LOA

R$ 1,00

Programa: **1016 Atencao a Crianca de 0 a 06 anos**
Objetivo Geral: **Proteger as crianças carentes do município**
Tipo Programa: Programas Finalísticos
Público Alvo: crianças do município

		EXERCÍCIO - 2021	PPA	LDO	LOA
Ação Governamental: 1012 Construção ou Ampliação e Aquisição de Equipamentos para a Educação Infantil		**Meta Física**	2	2	2
Tipo da Ação : Projeto **Unid. de Med.:** Todas as Unidades de Medida **Produto :** obras realizadas		**Valor**	156.200	156.200	156.200
Objetivo : proteger as crianças carentes do município					
Ação Governamental: 1052 Construção e/ou Ampliação de Creches		**Meta Física**	1	1	1
Tipo da Ação : Projeto **Unid. de Med.:** Todas as Unidades de Medida **Produto :** creche construida		**Valor**	54.300	54.300	54.300
Objetivo : promover melhor assistência em creches do município					
Ação Governamental: 1062 Construção,Ampliação e Reforma de Obras-Infra-Estrutura em Educação-INFANTIL		**Meta Física**	1	1	1
Tipo da Ação : Projeto **Unid. de Med.:** Todas as Unidades de Medida **Produto :** Infra-Estrutura em Educa		**Valor**	159.500	159.500	159.500
Objetivo : Construir, Ampliação e /ou Reformar Obras de Infra-Estrutura em Educação-INFANTIL					
Ação Governamental: 2043 Desenvolvimento das Atividades da Educação Infantil		**Meta Física**	1	1	1
Tipo da Ação : Atividade **Unid. de Med.:** Todas as Unidades de Medida **Produto :** atividades desenvolvidas		**Valor**	97.100	97.100	97.100
Objetivo : proteger as crianças carentes do município					
Ação Governamental: 2074 Desenvolvimento das Atividades da Educação Infantil (FUNDEB 60%)		**Meta Física**	1	1	1
Tipo da Ação : Atividade **Unid. de Med.:** Todas as Unidades de Medida **Produto :** atividades desenvolvidas		**Valor**	11.400	11.400	11.400

4) Demonstrativo da Compatibilidade da Program... Doc. 78141/20. Data: 23/12/2020 21:18. Responsável: Rosalba G. da Nobrega.
Impresso por convidado em 31/01/2021 14:26. Validação: E9BD.110A.290D.8D7C.6F49.1BC5.1593.1C2E.

PREFEITURA MUNICIPAL DE SAO JOSE DO BONFIM
SECRETARIA DE FINANÇAS E SERVIÇOS DE TESOURARIA
Orçamento - Programa de 2021
Demonstrativo da Compatibilidade da Programação dos Orçamentos com os Objetivos e as Metas PPA, LDO e LOA

R$ 1,00

Programa: **1016 Atencao a Crianca de 0 a 06 anos**
Objetivo Geral: **Proteger as crianças carentes do município**
Tipo Programa: Programas Finalísticos
Público Alvo: crianças do município

EXERCÍCIO - 2021		**PPA**	**LDO**	**LOA**
Objetivo : proteger as crianças carentes do município				
Ação Governamental: 2075 Desenvolvimento das Atividades da Educação Infantil (FUNDEB 40%)	**Meta Física**	1	1	1
Tipo da Ação : Atividade **Unid. de Med.:** Todas as Unidades de Medida **Produto :** atividades desenvolvidas	**Valor**	43.000	43.000	43.000
Objetivo : proteger as crianças carentes do município				
Ação Governamental: 2119 Manutenção de Programas destinados a Educação Infantil - Convênio Federal	**Meta Física**			
Tipo da Ação : Atividade **Unid. de Med.:** Todas as Unidades de Medida **Produto :** Programas - Mantidos	**Valor**	28.400	28.400	28.400
Objetivo : Manter Programas destinados a Educação Infantil - Convênio Federal				
Ação Governamental: 2121 Manutenção de Programas destinados a Educação Infantil - Convênio Estadual	**Meta Física**			
Tipo da Ação : Atividade **Unid. de Med.:** Todas as Unidades de Medida **Produto :** Programas - Mantidos	**Valor**	26.300	26.300	26.300
Objetivo : Manter Programas destinados a Educação Infantil - Convênio Estadual				
	Total das Metas Fisicas do Programa:	**7**	**7**	**7**
	Total do Programa:	**576.200**	**576.200**	**576.200**

4) Demonstrativo da Compatibilidade da Program... Doc. 78141/20. Data: 23/12/2020 21:18. Responsável: Rosalba G. da Nobrega.
Impresso por convidado em 31/01/2021 14:26. Validação: E9BD.110A.290D.8D7C.6F49.1BC5.1593.1C2E.

PREFEITURA MUNICIPAL DE SAO JOSE DO BONFIM
SECRETARIA DE FINANÇAS E SERVIÇOS DE TESOURARIA
Orçamento - Programa de 2021
Demonstrativo da Compatibilidade da Programação dos Orçamentos com os Objetivos e as Metas PPA, LDO e LOA

R$ 1,00

Programa: **1017 Educacao Especial**
Objetivo Geral: **promover a educação especial**
Tipo Programa: Programas Finalísticos
Público Alvo: população do municipio

Ação Governamental: 2044 Desenvolvimento das Atividades da Educação Especial

Tipo da Ação : Atividade **Unid. de Med.:** Todas as Unidades de Medida **Produto :** atividades desenvolvidas

Objetivo : Promover a Educação Especial

EXERCÍCIO - 2021		PPA	LDO	LOA
	Meta Física	1	1	1
	Valor	19.400	19.400	19.400
Total das Metas Fisicas do Programa:		**1**	**1**	**1**
Total do Programa:		**19.400**	**19.400**	**19.400**

4) Demonstrativo da Compatibilidade da Program... Doc. 78141/20. Data: 23/12/2020 21:18. Responsável: Rosalba G. da Nobrega.
Impresso por convidado em 31/01/2021 14:26. Validação: E9BD.110A.290D.8D7C.6F49.1BC5.1593.1C2E.

PREFEITURA MUNICIPAL DE SAO JOSE DO BONFIM
SECRETARIA DE FINANÇAS E SERVIÇOS DE TESOURARIA
Orçamento - Programa de 2021
Demonstrativo da Compatibilidade da Programação dos Orçamentos com os Objetivos e as Metas PPA, LDO e LOA

R$ 1,00

Programa: **1018 Ensino Fundamental**
Objetivo Geral: **promover as atividades do Ensino Fundamental**
Tipo Programa: Programas Finalísticos
Público Alvo: população do municipio

		EXERCÍCIO - 2021	PPA	LDO	LOA
Ação Governamental: 1013 Construção, Reconstrução e Ampliação de Unidades Escolares		**Meta Física**	5	5	5
Tipo da Ação : Projeto **Unid. de Med.:** Todas as Unidades de Medida **Produto :** obras realizadas		**Valor**	158.700	158.700	158.700
Objetivo : Promover as atividades do Ensino Fundamental					
Ação Governamental: 1016 Construção de Muradas de Grupos Escolares do Município		**Meta Física**	3	3	3
Tipo da Ação : Projeto **Unid. de Med.:** Todas as Unidades de Medida **Produto :** muradas construidas		**Valor**	15.500	15.500	15.500
Objetivo : Promover as atividades do Ensino Fundamental					
Ação Governamental: 1017 Aquisição de kit Tencnológico		**Meta Física**	5	5	5
Tipo da Ação : Projeto **Unid. de Med.:** Todas as Unidades de Medida **Produto :** Kit adquirido		**Valor**	5.200	5.200	5.200
Objetivo : Promover as atividades do Ensino Fundamental					
Ação Governamental: 1018 Aquisição de Veículo para Educação		**Meta Física**	2	2	2
Tipo da Ação : Projeto **Unid. de Med.:** Todas as Unidades de Medida **Produto :** veículo adquirido		**Valor**	128.300	128.300	128.300
Objetivo : Promover as atividades do Ensino Fundamental					
Ação Governamental: 1060 Construção,Ampliação e Reforma de Obras-Infra-Estrutura em Educação-FUNDAMENTAL		**Meta Física**	1	1	1
Tipo da Ação : Projeto **Unid. de Med.:** Todas as Unidades de Medida **Produto :** Infra-Estrutura em Educa		**Valor**	169.300	169.300	169.300

4) Demonstrativo da Compatibilidade da Program... Doc. 78141/20. Data: 23/12/2020 21:18. Responsável: Rosalba G. da Nobrega.
Impresso por convidado em 31/01/2021 14:26. Validação: E9BD.110A.290D.8D7C.6F49.1BC5.1593.1C2E.

PREFEITURA MUNICIPAL DE SAO JOSE DO BONFIM
SECRETARIA DE FINANÇAS E SERVIÇOS DE TESOURARIA
Orçamento - Programa de 2021
Demonstrativo da Compatibilidade da Programação dos Orçamentos com os Objetivos e as Metas PPA, LDO e LOA

R$ 1,00

Programa: **1018 Ensino Fundamental**
Objetivo Geral: **promover as atividades do Ensino Fundamental**
Tipo Programa: Programas Finalísticos
Público Alvo: população do municipio

EXERCÍCIO - 2021			PPA	LDO	LOA
Objetivo : Construir, Ampliação e /ou Reformar Obras de Infra-Estrutura em Educação-FUNDAMENTAL					
Ação Governamental: 1061 Construção ou Ampliação de Quadras Poliesportivas nas Escolas		**Meta Física**	1	1	1
Tipo da Ação : Projeto	**Unid. de Med.:** Todas as Unidades de Medida **Produto :** obras realizadas	**Valor**	91.800	91.800	91.800
Objetivo : Promover as atividades do Ensino Fundamental					
Ação Governamental: 2045 Manutenção das Atividades do MDE		**Meta Física**	1	1	1
Tipo da Ação : Atividade	**Unid. de Med.:** Todas as Unidades de Medida **Produto :** Atividades Mantidas	**Valor**	973.900	973.900	973.900
Objetivo : Promover as atividades do Ensino Fundamental					
Ação Governamental: 2046 Desenvolvimento das Atividades do Magistério (FUNDEB 60%)		**Meta Física**	1	1	1
Tipo da Ação : Atividade	**Unid. de Med.:** Todas as Unidades de Medida **Produto :** atividades desenvolvidas	**Valor**	2.698.300	2.698.300	2.698.300
Objetivo : Promover as atividades do Ensino Fundamental					
Ação Governamental: 2047 Desenvolvimento das Atividades de Apoio ao Magistério (Outras Despesas)		**Meta Física**	1	1	1
Tipo da Ação : Atividade	**Unid. de Med.:** Todas as Unidades de Medida **Produto :** atividades desenvolvidas	**Valor**	252.500	252.500	252.500
Objetivo : Promover as atividades do Ensino Fundamental					
Ação Governamental: 2118 Manutenção de Programas destinados a Educação Fundamental - Convênio Federal					

4) Demonstrativo da Compatibilidade da Program... Doc. 78141/20. Data: 23/12/2020 21:18. Responsável: Rosalba G. da Nobrega.
Impresso por convidado em 31/01/2021 14:26. Validação: E9BD.110A.290D.8D7C.6F49.1BC5.1593.1C2E.

PREFEITURA MUNICIPAL DE SAO JOSE DO BONFIM
SECRETARIA DE FINANÇAS E SERVIÇOS DE TESOURARIA
Orçamento - Programa de 2021
Demonstrativo da Compatibilidade da Programação dos Orçamentos com os Objetivos e as Metas PPA, LDO e LOA

R$ 1,00

Programa: **1018 Ensino Fundamental**
Objetivo Geral: **promover as atividades do Ensino Fundamental**
Tipo Programa: Programas Finalísticos
Público Alvo: população do municipio

EXERCÍCIO - 2021					**PPA**	**LDO**	**LOA**
				Meta Física			
Tipo da Ação : Atividade	**Unid. de Med.:** Todas as Unidades de Medida	**Produto :** Programas/Convenios Mai	**Valor**		24.900	24.900	24.900
Objetivo : Manter Programas destinados a Educação Fundamental - Convênio Federal							

Ação Governamental: 2120 Manutenção de Programas destinados a Educação Fundamental - Convênio Estadual

				Meta Física			
Tipo da Ação : Atividade	**Unid. de Med.:** Todas as Unidades de Medida	**Produto :** Programas/Convenios Mai	**Valor**		21.000	21.000	21.000
Objetivo : Manter Programas destinados a Educação Fundamental - Convênio Estadual							

Total das Metas Fisicas do Programa:	**20**	**20**	**20**
Total do Programa:	**4.539.400**	**4.539.400**	**4.539.400**

4) Demonstrativo da Compatibilidade da Program... Doc. 78141/20. Data: 23/12/2020 21:18. Responsável: Rosalba G. da Nobrega.
Impresso por convidado em 31/01/2021 14:26. Validação: E9BD.110A.290D.8D7C.6F49.1BC5.1593.1C2E.

PREFEITURA MUNICIPAL DE SAO JOSE DO BONFIM
SECRETARIA DE FINANÇAS E SERVIÇOS DE TESOURARIA
Orçamento - Programa de 2021
Demonstrativo da Compatibilidade da Programação dos Orçamentos com os Objetivos e as Metas PPA, LDO e LOA

R$ 1,00

Programa: **1019 Alimentacao Escolar**
Objetivo Geral: **atender ao Programa de Alimentação Escolar do Municipio**
Tipo Programa: Programas Finalísticos
Público Alvo: Escolas do ensino fundamental do municip

		EXERCÍCIO - 2021	PPA	LDO	LOA
Ação Governamental: 2048 Manutenção do Programa de Alimentação Escolar - PNAE (ENSINO FUNDAMENTAL)		**Meta Física**	1	1	1
Tipo da Ação : Atividade **Unid. de Med.:** Todas as Unidades de Medida **Produto :** Programa Mantido		**Valor**	47.200	47.200	47.200
Objetivo : manter o programa de alimentação escolar no município					
Ação Governamental: 2098 Manutenção do Programa de Alimentação Escolar - PNAE (PNAE - CRECHE)		**Meta Física**			
Tipo da Ação : Atividade **Unid. de Med.:** Todas as Unidades de Medida **Produto :** Programa Mantido		**Valor**	10.900	10.900	10.900
Objetivo : manter o programa de alimentação escolar no município					
Ação Governamental: 2099 Manutenção do Programa de Alimentação Escolar - PNAE (PRÉ-ESCOLA)		**Meta Física**			
Tipo da Ação : Atividade **Unid. de Med.:** Todas as Unidades de Medida **Produto :** Programa Mantido		**Valor**	14.500	14.500	14.500
Objetivo : manter o programa de alimentação escolar no município					
	Total das Metas Fisicas do Programa:		**1**	**1**	**1**
	Total do Programa:		**72.600**	**72.600**	**72.600**

4) Demonstrativo da Compatibilidade da Program... Doc. 78141/20. Data: 23/12/2020 21:18. Responsável: Rosalba G. da Nobrega.
Impresso por convidado em 31/01/2021 14:26. Validação: E9BD.110A.290D.8D7C.6F49.1BC5.1593.1C2E.

PREFEITURA MUNICIPAL DE SAO JOSE DO BONFIM
SECRETARIA DE FINANÇAS E SERVIÇOS DE TESOURARIA
Orçamento - Programa de 2021
Demonstrativo da Compatibilidade da Programação dos Orçamentos com os Objetivos e as Metas PPA, LDO e LOA

R$ 1,00

Programa: **1020 Programa Dinheiro Direto na Escola**
Objetivo Geral: **manter o PDDE**
Tipo Programa: Programas Finalísticos
Público Alvo: escolas do ensino fundamental

				EXERCÍCIO - 2021	PPA	LDO	LOA
Ação Governamental: 2049 Manutenção do PDDE (ENSINO FUNDAMENTAL)				**Meta Física**	1	1	1
Tipo da Ação : Atividade	**Unid. de Med.:** Todas as Unidades de Medida	**Produto :** PDDE mantido		**Valor**	4.700	4.700	4.700
Objetivo : manter o PDDE							
Ação Governamental: 2100 Manutenção do PDDE (ENSINO INFANTIL)				**Meta Física**	1	1	1
Tipo da Ação : Atividade	**Unid. de Med.:** Todas as Unidades de Medida	**Produto :** PDDE mantido		**Valor**	2.500	2.500	2.500
Objetivo : manter o PDDE							
				Total das Metas Fisicas do Programa:	**2**	**2**	**2**
				Total do Programa:	**7.200**	**7.200**	**7.200**

4) Demonstrativo da Compatibilidade da Program... Doc. 78141/20. Data: 23/12/2020 21:18. Responsável: Rosalba G. da Nobrega.
Impresso por convidado em 31/01/2021 14:26. Validação: E9BD.110A.290D.8D7C.6F49.1BC5.1593.1C2E.

PREFEITURA MUNICIPAL DE SAO JOSE DO BONFIM
SECRETARIA DE FINANÇAS E SERVIÇOS DE TESOURARIA
Orçamento - Programa de 2021
Demonstrativo da Compatibilidade da Programação dos Orçamentos com os Objetivos e as Metas PPA, LDO e LOA

R$ 1,00

Programa: **1021 Programa Recomeço**
Objetivo Geral: **promover a alfabetização da população**
Tipo Programa: Programas Finalísticos
Público Alvo: população do municipio

		EXERCÍCIO - 2021	PPA	LDO	LOA
Ação Governamental: 2050 Manutenção das Atividades da Educação de Jovens e Adultos - EJA		**Meta Física**	1	1	1
Tipo da Ação : Atividade **Unid. de Med.:** Todas as Unidades de Medida **Produto :** EJA mantido		**Valor**	43.000	43.000	43.000
Objetivo : promover a alfabetiuzação da população					
Ação Governamental: 2076 Desenvolvimento das Atividades da Educação de Jovens e Adultos (FUNDEB 60%)		**Meta Física**	1	1	1
Tipo da Ação : Atividade **Unid. de Med.:** Todas as Unidades de Medida **Produto :** EJA mantido		**Valor**	9.800	9.800	9.800
Objetivo : promover a alfabetiuzação da população					
Ação Governamental: 2077 Desenvolvimento das Atividades da Educação de Jovens e Adultos (FUNDEB 40%)		**Meta Física**	1	1	1
Tipo da Ação : Atividade **Unid. de Med.:** Todas as Unidades de Medida **Produto :** EJA mantido		**Valor**	23.700	23.700	23.700
Objetivo : promover a alfabetiuzação da população					
	Total das Metas Fisicas do Programa:		**3**	**3**	**3**
	Total do Programa:		**76.500**	**76.500**	**76.500**

4) Demonstrativo da Compatibilidade da Program... Doc. 78141/20. Data: 23/12/2020 21:18. Responsável: Rosalba G. da Nobrega.
Impresso por convidado em 31/01/2021 14:26. Validação: E9BD.110A.290D.8D7C.6F49.1BC5.1593.1C2E.

PREFEITURA MUNICIPAL DE SAO JOSE DO BONFIM
SECRETARIA DE FINANÇAS E SERVIÇOS DE TESOURARIA
Orçamento - Programa de 2021
Demonstrativo da Compatibilidade da Programação dos Orçamentos com os Objetivos e as Metas PPA, LDO e LOA

R$ 1,00

Programa: **1022 Transporte Escolar**
Objetivo Geral: **manter o transporte escolar no municipio**
Tipo Programa: Programas Finalísticos
Público Alvo: escolas do ensino fundamental

		EXERCÍCIO - 2021	PPA	LDO	LOA
Ação Governamental: 2051 Manutenção do Transporte Escolar		**Meta Física**	1	1	1
Tipo da Ação : Atividade **Unid. de Med.:** Todas as Unidades de Medida **Produto :** transporte escolar mantido		**Valor**	72.600	72.600	72.600
Objetivo : manter o transporte escolar no município					
Ação Governamental: 2070 Manutenção do Programa Nacional do Transporte Escolar - PNATE		**Meta Física**	1	1	1
Tipo da Ação : Atividade **Unid. de Med.:** Todas as Unidades de Medida **Produto :** PNATE Mantido		**Valor**	40.500	40.500	40.500
Objetivo : manter o transporte escolar no município					
		Total das Metas Fisicas do Programa:	**2**	**2**	**2**
		Total do Programa:	**113.100**	**113.100**	**113.100**

4) Demonstrativo da Compatibilidade da Program... Doc. 78141/20. Data: 23/12/2020 21:18. Responsável: Rosalba G. da Nobrega.
Impresso por convidado em 31/01/2021 14:26. Validação: E9BD.110A.290D.8D7C.6F49.1BC5.1593.1C2E.

PREFEITURA MUNICIPAL DE SAO JOSE DO BONFIM
SECRETARIA DE FINANÇAS E SERVIÇOS DE TESOURARIA
Orçamento - Programa de 2021
Demonstrativo da Compatibilidade da Programação dos Orçamentos com os Objetivos e as Metas PPA, LDO e LOA

R$ 1,00

Programa: **1023 Incentivo a Cultura**
Objetivo Geral: **promover ações de cultura no município**
Tipo Programa: Programas Finalísticos
Público Alvo: população do municipio~

		EXERCÍCIO - 2021	PPA	LDO	LOA
Ação Governamental: 1019 Implantação da Casa da Cultura		**Meta Física**	1	1	1
Tipo da Ação : Projeto	**Unid. de Med.:** Todas as Unidades de Medida **Produto :** casa implantada	**Valor**	8.200	8.200	8.200
Objetivo : promover ações de cultura no município					
Ação Governamental: 1058 Construção, Ampliação e/ou Reforma de Espaços Culturais		**Meta Física**	1	1	1
Tipo da Ação : Projeto	**Unid. de Med.:** Todas as Unidades de Medida **Produto :** Espaços Culturais	**Valor**	46.400	46.400	46.400
Objetivo : promover ações de cultura no município					
Ação Governamental: 1059 Construção, Ampliação e/ou Reforma de Espaços Culturais		**Meta Física**	1	1	1
Tipo da Ação : Projeto	**Unid. de Med.:** Todas as Unidades de Medida **Produto :** Espaços Culturais	**Valor**	51.600	51.600	51.600
Objetivo : promover ações de cultura no município					
Ação Governamental: 2052 Promoção de Eventos Culturais (Festividades Juninas e outros eventos)		**Meta Física**	1	1	1
Tipo da Ação : Atividade	**Unid. de Med.:** Todas as Unidades de Medida **Produto :** eventos promovidos	**Valor**	254.300	254.300	254.300
Objetivo : promover ações de cultura no município					
Ação Governamental: 2106 Manutenção das Atividades do Fundo Municipal da Cultura		**Meta Física**	1	1	1
Tipo da Ação : Atividade	**Unid. de Med.:** Todas as Unidades de Medida **Produto :** Espaços Culturais	**Valor**	25.000	25.000	25.000

4) Demonstrativo da Compatibilidade da Program... Doc. 78141/20. Data: 23/12/2020 21:18. Responsável: Rosalba G. da Nobrega.
Impresso por convidado em 31/01/2021 14:26. Validação: E9BD.110A.290D.8D7C.6F49.1BC5.1593.1C2E.

PREFEITURA MUNICIPAL DE SAO JOSE DO BONFIM
SECRETARIA DE FINANÇAS E SERVIÇOS DE TESOURARIA
Orçamento - Programa de 2021
Demonstrativo da Compatibilidade da Programação dos Orçamentos com os Objetivos e as Metas PPA, LDO e LOA

R$ 1,00

Programa: **1023 Incentivo a Cultura**
Objetivo Geral: **promover ações de cultura no município**
Tipo Programa: Programas Finalísticos
Público Alvo: população do municipio~

EXERCÍCIO - 2021	PPA	LDO	LOA
Objetivo : promover ações de cultura no município			
Total das Metas Fisicas do Programa:	**5**	**5**	**5**
Total do Programa:	**385.500**	**385.500**	**385.500**

4) Demonstrativo da Compatibilidade da Program... Doc. 78141/20. Data: 23/12/2020 21:18. Responsável: Rosalba G. da Nobrega.
Impresso por convidado em 31/01/2021 14:26. Validação: E9BD.110A.290D.8D7C.6F49.1BC5.1593.1C2E.

PREFEITURA MUNICIPAL DE SAO JOSE DO BONFIM
SECRETARIA DE FINANÇAS E SERVIÇOS DE TESOURARIA
Orçamento - Programa de 2021
Demonstrativo da Compatibilidade da Programação dos Orçamentos com os Objetivos e as Metas PPA, LDO e LOA

R$ 1,00

Programa: **1024 Esporte na Escola**
Objetivo Geral: **Promover o Esporte na Escola**
Tipo Programa: Programas Finalísticos
Público Alvo: Classe Estudantil

		EXERCÍCIO - 2021	PPA	LDO	LOA
Ação Governamental: 1020 Construção de Centro de Treinamento de Professores		**Meta Física**	1	1	1
Tipo da Ação : Projeto	**Unid. de Med.:** Todas as Unidades de Medida	**Produto :** centro construido	**Valor**	16.100	16.100	16.100
Objetivo : promover o esporte na escola					
Ação Governamental: 2053 Incentivo ao Esporte na Escola		**Meta Física**	1	1	1
Tipo da Ação : Atividade	**Unid. de Med.:** Todas as Unidades de Medida	**Produto :** Esporte incentivado	**Valor**	7.500	7.500	7.500
Objetivo : promover o esporte na escola					
		Total das Metas Fisicas do Programa:	**2**	**2**	**2**
		Total do Programa:	**23.600**	**23.600**	**23.600**

4) Demonstrativo da Compatibilidade da Program... Doc. 78141/20. Data: 23/12/2020 21:18. Responsável: Rosalba G. da Nobrega.
Impresso por convidado em 31/01/2021 14:26. Validação: E9BD.110A.290D.8D7C.6F49.1BC5.1593.1C2E.

PREFEITURA MUNICIPAL DE SAO JOSE DO BONFIM
SECRETARIA DE FINANÇAS E SERVIÇOS DE TESOURARIA
Orçamento - Programa de 2021
Demonstrativo da Compatibilidade da Programação dos Orçamentos com os Objetivos e as Metas PPA, LDO e LOA

R$ 1,00

Programa: **1025 Desenvolvimento da Regiao em Sentido Global e Local**
Objetivo Geral: **Promover o desenvolvimento da região em sentido global e local**
Tipo Programa: Programas Finalísticos
Público Alvo: população do municipio

		EXERCÍCIO - 2021	PPA	LDO	LOA
Ação Governamental: 1021 Construção de Casas Populares		**Meta Física**	20	20	20
Tipo da Ação : Projeto **Unid. de Med.:** Todas as Unidades de Medida **Produto :** casas construidas		**Valor**	56.700	56.700	56.700
Objetivo : promover o desenvolvimento da região em sentido global e local					
Ação Governamental: 1022 Reconstrução de Residências de Pessoas Carentes		**Meta Física**	10	10	10
Tipo da Ação : Projeto **Unid. de Med.:** Todas as Unidades de Medida **Produto :** residências reconstruidas		**Valor**	62.900	62.900	62.900
Objetivo : promover o desenvolvimento da região em sentido global e local					
Ação Governamental: 1023 Pavimentação de Ruas		**Meta Física**	3.000	3.000	3.000
Tipo da Ação : Projeto **Unid. de Med.:** Todas as Unidades de Medida **Produto :** ruas pavimentadas		**Valor**	88.700	88.700	88.700
Objetivo : promover o desenvolvimento da região em sentido global e local					
Ação Governamental: 1024 Construção de Privadas nas residências de baixa renda		**Meta Física**	20	20	20
Tipo da Ação : Projeto **Unid. de Med.:** Todas as Unidades de Medida **Produto :** privadas construidas		**Valor**	10.300	10.300	10.300
Objetivo : promover o desenvolvimento da região em sentido global e local					
Ação Governamental: 1025 Construção,Ampliação da Rede de Saneamento Básico/Esgotamento Sanitários/Canais		**Meta Física**	1.000	1.000	1.000
Tipo da Ação : Projeto **Unid. de Med.:** Todas as Unidades de Medida **Produto :** rede ampliada		**Valor**	103.400	103.400	103.400

4) Demonstrativo da Compatibilidade da Program... Doc. 78141/20. Data: 23/12/2020 21:18. Responsável: Rosalba G. da Nobrega.
Impresso por convidado em 31/01/2021 14:26. Validação: E9BD.110A.290D.8D7C.6F49.1BC5.1593.1C2E.

PREFEITURA MUNICIPAL DE SAO JOSE DO BONFIM
SECRETARIA DE FINANÇAS E SERVIÇOS DE TESOURARIA
Orçamento - Programa de 2021
Demonstrativo da Compatibilidade da Programação dos Orçamentos com os Objetivos e as Metas PPA, LDO e LOA

R$ 1,00

Programa: **1025 Desenvolvimento da Regiao em Sentido Global e Local**
Objetivo Geral: **Promover o desenvolvimento da região em sentido global e local**
Tipo Programa: Programas Finalísticos
Público Alvo: população do municipio

	EXERCÍCIO - 2021	PPA	LDO	LOA
Objetivo : promover o desenvolvimento da região em sentido global e local				
Ação Governamental: 1026 Desapropriação de Imóveis para Construção de Obras Públicas	**Meta Física**	1	1	1
Tipo da Ação : Projeto **Unid. de Med.:** Todas as Unidades de Medida **Produto :** imóveis desapropriados	**Valor**	10.000	10.000	10.000
Objetivo : promover o desenvolvimento da região em sentido global e local				
Ação Governamental: 1028 Construção ou Reconstrução e/ou Ampliação de Terminal Rodoviário	**Meta Física**	1	1	1
Tipo da Ação : Projeto **Unid. de Med.:** Todas as Unidades de Medida **Produto :** Construção realizada	**Valor**	15.500	15.500	15.500
Objetivo : promover o desenvolvimento da região em sentido global e local				
Ação Governamental: 1029 Construção de Estradas, Bueiros, Pontes, Passagens Molhadas e Mata-Burros	**Meta Física**	6	6	6
Tipo da Ação : Projeto **Unid. de Med.:** Todas as Unidades de Medida **Produto :** construção realizada	**Valor**	97.300	97.300	97.300
Objetivo : Promover o Desenvolvimento da Região em sentido global e local				
Ação Governamental: 1030 Eletrificação da Zona Rural	**Meta Física**	1	1	1
Tipo da Ação : Projeto **Unid. de Med.:** Todas as Unidades de Medida **Produto :** eletrificação realizada	**Valor**	10.300	10.300	10.300
Objetivo : Promover o Desenvolvimento da Região em sentido global e lo				
Ação Governamental: 1031 Construção de Abrigos Rodoviários				

4) Demonstrativo da Compatibilidade da Program... Doc. 78141/20. Data: 23/12/2020 21:18. Responsável: Rosalba G. da Nobrega.
Impresso por convidado em 31/01/2021 14:26. Validação: E9BD.110A.290D.8D7C.6F49.1BC5.1593.1C2E.

PREFEITURA MUNICIPAL DE SAO JOSE DO BONFIM
SECRETARIA DE FINANÇAS E SERVIÇOS DE TESOURARIA
Orçamento - Programa de 2021
Demonstrativo da Compatibilidade da Programação dos Orçamentos com os Objetivos e as Metas PPA, LDO e LOA

R$ 1,00

Programa: 1025 **Desenvolvimento da Regiao em Sentido Global e Local**
Objetivo Geral: **Promover o desenvolvimento da região em sentido global e local**
Tipo Programa: Programas Finalísticos
Público Alvo: população do municipio

		EXERCÍCIO - 2021	PPA	LDO	LOA
		Meta Física	1	1	1
Tipo da Ação : Projeto	**Unid. de Med.:** Todas as Unidades de Medida	**Produto :** abrigos construidos	**Valor**	12.400	12.400	12.400

Objetivo : Promover o Desenvolvimento da Região em sentido global e lo

---

Ação Governamental: 1032 Ampliação e/ou Reconstrução de Praças

		Meta Física	1	1	1
Tipo da Ação : Projeto	**Unid. de Med.:** Todas as Unidades de Medida	**Produto :** ampliação e reconstrução	**Valor**	12.400	12.400	12.400

Objetivo : Promover o Desenvolvimento da Região em sentido global e local

---

Ação Governamental: 1033 Construção ou Ampliação do Cemitério Público

		Meta Física	1	1	1
Tipo da Ação : Projeto	**Unid. de Med.:** Todas as Unidades de Medida	**Produto :** obras realizadas	**Valor**	80.000	80.000	80.000

Objetivo : Promover o Desenvolvimento da Região em sentido global e local

---

Ação Governamental: 1034 Construção de Sombreiro de Matanças

		Meta Física	1	1	1
Tipo da Ação : Projeto	**Unid. de Med.:** Todas as Unidades de Medida	**Produto :** sombreiro construido	**Valor**	15.500	15.500	15.500

Objetivo : Promover o Desenvolvimento da Região em sentido global e local

---

Ação Governamental: 1035 Implantação de Repetidora de TV

		Meta Física	1	1	1
Tipo da Ação : Projeto	**Unid. de Med.:** Todas as Unidades de Medida	**Produto :** repetidora implantada	**Valor**	16.900	16.900	16.900

4) Demonstrativo da Compatibilidade da Program... Doc. 78141/20. Data: 23/12/2020 21:18. Responsável: Rosalba G. da Nobrega.
Impresso por convidado em 31/01/2021 14:26. Validação: E9BD.110A.290D.8D7C.6F49.1BC5.1593.1C2E.

PREFEITURA MUNICIPAL DE SAO JOSE DO BONFIM
SECRETARIA DE FINANÇAS E SERVIÇOS DE TESOURARIA
Orçamento - Programa de 2021
Demonstrativo da Compatibilidade da Programação dos Orçamentos com os Objetivos e as Metas PPA, LDO e LOA

R$ 1,00

Programa: **1025 Desenvolvimento da Regiao em Sentido Global e Local**
Objetivo Geral: **Promover o desenvolvimento da região em sentido global e local**
Tipo Programa: Programas Finalísticos
Público Alvo: população do municipio

	EXERCÍCIO - 2021	PPA	LDO	LOA
Objetivo : Promover o Desenvolvimento da Região em sentido global e local				
Ação Governamental: 1036 Aquisição de Terrenos para abertura de avenidas de prédios e casas	**Meta Física**	1	1	1
Tipo da Ação : Projeto **Unid. de Med.:** Todas as Unidades de Medida **Produto :** terrenos adquiridos	**Valor**	10.000	10.000	10.000
Objetivo : Promover o desenvolvimento da região em sentido global e local				
Ação Governamental: 1037 Aquisição e Extensão da Rede Eletrica Urbana	**Meta Física**	1	1	1
Tipo da Ação : Projeto **Unid. de Med.:** Todas as Unidades de Medida **Produto :** rede ampliada e extendida	**Valor**	28.100	28.100	28.100
Objetivo : Promover o desenvolvimento da região em sentido global e local				
Ação Governamental: 1038 Construção, Reconstrução e Ampliação de Parques canteiros, calçadões e jardins	**Meta Física**	1	1	1
Tipo da Ação : Projeto **Unid. de Med.:** Todas as Unidades de Medida **Produto :** obras realizadas	**Valor**	15.500	15.500	15.500
Objetivo : Promover o desenvolvimento da região em sentido global e local				
Ação Governamental: 1039 Ampliação e Restauração do Predio da Prefeitura Municipal	**Meta Física**	1	1	1
Tipo da Ação : Projeto **Unid. de Med.:** Todas as Unidades de Medida **Produto :** predio ampliado e restaura	**Valor**	70.000	70.000	70.000
Objetivo : Ampliar e Restaurar o Predio da Prefeitura Municipal de São José do Bonfim				
Ação Governamental: 1040 Construção de Estradas				

4) Demonstrativo da Compatibilidade da Program... Doc. 78141/20. Data: 23/12/2020 21:18. Responsável: Rosalba G. da Nobrega.
Impresso por convidado em 31/01/2021 14:26. Validação: E9BD.110A.290D.8D7C.6F49.1BC5.1593.1C2E.

PREFEITURA MUNICIPAL DE SAO JOSE DO BONFIM
SECRETARIA DE FINANÇAS E SERVIÇOS DE TESOURARIA
Orçamento - Programa de 2021
Demonstrativo da Compatibilidade da Programação dos Orçamentos com os Objetivos e as Metas PPA, LDO e LOA

R$ 1,00

Programa: **1025 Desenvolvimento da Regiao em Sentido Global e Local**
Objetivo Geral: **Promover o desenvolvimento da região em sentido global e local**
Tipo Programa: Programas Finalísticos
Público Alvo: população do municipio

EXERCÍCIO - 2021		PPA	LDO	LOA
	Meta Física	1	1	1
Tipo da Ação : Projeto **Unid. de Med.:** Todas as Unidades de Medida **Produto :** estradas construidas	**Valor**	15.500	15.500	15.500

Objetivo : Promover o desenvolvimento da região em sentido global e local

---

Ação Governamental: 1050 Construção de Obras de Infra-Estrutura Urbana e Serviços Urbanos

	Meta Física	1	1	1
Tipo da Ação : Projeto **Unid. de Med.:** Todas as Unidades de Medida **Produto :** Obras de Infra - Estrutura	**Valor**	116.200	116.200	116.200

Objetivo : Construir Obras de Infra-Estrutura Urbana no Município

---

Ação Governamental: 1051 Construção, Ampliação de Garagem para Abrigo da Frota Municipal

	Meta Física	1	1	1
Tipo da Ação : Projeto **Unid. de Med.:** Todas as Unidades de Medida **Produto :** Construção, Ampliação de	**Valor**	24.700	24.700	24.700

Objetivo : Construir, Ampliar Garagem para Abrigo da Frota Municipal

---

Ação Governamental: 2054 Manutenção das Atividades da Secretaria de Obras, Infra Estrutura e Serviços Pub

	Meta Física	1	1	1
Tipo da Ação : Atividade **Unid. de Med.:** Todas as Unidades de Medida **Produto :** atividades mantidas	**Valor**	856.600	856.600	856.600

Objetivo : Promover o desenvolvimento da região em sentido global e local

---

Ação Governamental: 2055 Recuperação e Melhoramento das Vias Urbanas

	Meta Física	1	1	1
Tipo da Ação : Atividade **Unid. de Med.:** Todas as Unidades de Medida **Produto :** vias recuperadas	**Valor**	42.600	42.600	42.600

4) Demonstrativo da Compatibilidade da Program... Doc. 78141/20. Data: 23/12/2020 21:18. Responsável: Rosalba G. da Nobrega.
Impresso por convidado em 31/01/2021 14:26. Validação: E9BD.110A.290D.8D7C.6F49.1BC5.1593.1C2E.

PREFEITURA MUNICIPAL DE SAO JOSE DO BONFIM
SECRETARIA DE FINANÇAS E SERVIÇOS DE TESOURARIA
Orçamento - Programa de 2021
Demonstrativo da Compatibilidade da Programação dos Orçamentos com os Objetivos e as Metas PPA, LDO e LOA

R$ 1,00

Programa: **1025 Desenvolvimento da Regiao em Sentido Global e Local**
Objetivo Geral: **Promover o desenvolvimento da região em sentido global e local**
Tipo Programa: Programas Finalísticos
Público Alvo: população do municipio

	EXERCÍCIO - 2021	PPA	LDO	LOA
Objetivo : promover o desenvolvimento da região em sentido global e local				
Ação Governamental: 2056 Recuperação de Galerias e Esgotos, Bueiros, Canais e Ligações Domiciliares	**Meta Física**	1	1	1
Tipo da Ação : Atividade **Unid. de Med.:** Todas as Unidades de Medida **Produto :** recuperações realizadas	**Valor**	27.100	27.100	27.100
Objetivo : Promover o desenvolvimento da região em sentido global e local				
Ação Governamental: 2057 Recuperação de Banheiros e Fossas Absorventes	**Meta Física**	1	1	1
Tipo da Ação : Atividade **Unid. de Med.:** Todas as Unidades de Medida **Produto :** fossas e banheiros recuper	**Valor**	7.800	7.800	7.800
Objetivo : Promover o desenvolvimento da região em sentido global e local				
Ação Governamental: 2058 Recuperação de Estradas	**Meta Física**	1	1	1
Tipo da Ação : Atividade **Unid. de Med.:** Todas as Unidades de Medida **Produto :** estradas recuperadas	**Valor**	55.200	55.200	55.200
Objetivo : Promover o desenvolvimento da região em sentido global e local				
Ação Governamental: 2078 Manutencao de Cemiterios	**Meta Física**	1	1	1
Tipo da Ação : Atividade **Unid. de Med.:** Todas as Unidades de Medida **Produto :** CEmiterios Mantidos	**Valor**	20.300	20.300	20.300
Objetivo : Promover o Desenvolvimento da Região em sentido global e local				
Ação Governamental: 2079 Manutenção de Praças				

4) Demonstrativo da Compatibilidade da Program... Doc. 78141/20. Data: 23/12/2020 21:18. Responsável: Rosalba G. da Nobrega.
Impresso por convidado em 31/01/2021 14:26. Validação: E9BD.110A.290D.8D7C.6F49.1BC5.1593.1C2E.

PREFEITURA MUNICIPAL DE SAO JOSE DO BONFIM
SECRETARIA DE FINANÇAS E SERVIÇOS DE TESOURARIA
Orçamento - Programa de 2021
Demonstrativo da Compatibilidade da Programação dos Orçamentos com os Objetivos e as Metas PPA, LDO e LOA

R$ 1,00

Programa: **1025 Desenvolvimento da Regiao em Sentido Global e Local**
Objetivo Geral: **Promover o desenvolvimento da região em sentido global e local**
Tipo Programa: Programas Finalísticos
Público Alvo: população do municipio

EXERCÍCIO - 2021		PPA	LDO	LOA
	Meta Física	1	1	1
Tipo da Ação : Atividade **Unid. de Med.:** Todas as Unidades de Medida **Produto :** Praças Mantidas	**Valor**	50.100	50.100	50.100

Objetivo : Promover o Desenvolvimento da Região em sentido global e local

Ação Governamental: 2080 Manutenção da Iluminação Pública	**Meta Física**	1	1	1
Tipo da Ação : Atividade **Unid. de Med.:** Todas as Unidades de Medida **Produto :** Iluminação Pública Manti	**Valor**	234.000	234.000	234.000

Objetivo : Manter a Iluminação Pública

Ação Governamental: 2084 Manutenção da Limpeza Pública	**Meta Física**	1	1	1
Tipo da Ação : Atividade **Unid. de Med.:** Todas as Unidades de Medida **Produto :** Limpeza Pública	**Valor**	283.100	283.100	283.100

Objetivo : manter a cidade limpa

Ação Governamental: 2116 CONSORCIO INTERMUNICIPAL DE RESÍDUOS SÓLIDOS	**Meta Física**	1	1	1
Tipo da Ação : Atividade **Unid. de Med.:** Todas as Unidades de Medida **Produto :** RESÍDUOS SÓLIDOS	**Valor**	18.000	18.000	18.000

Objetivo : PROJETOS VOLTADOS A PRESERVAÇÃO DO MEIO AMBIENTE

Total das Metas Fisicas do Programa:	**4.081**	**4.081**	**4.081**
Total do Programa:	**2.467.100**	**2.467.100**	**2.467.100**

4) Demonstrativo da Compatibilidade da Program... Doc. 78141/20. Data: 23/12/2020 21:18. Responsável: Rosalba G. da Nobrega.
Impresso por convidado em 31/01/2021 14:26. Validação: E9BD.110A.290D.8D7C.6F49.1BC5.1593.1C2E.

PREFEITURA MUNICIPAL DE SAO JOSE DO BONFIM
SECRETARIA DE FINANÇAS E SERVIÇOS DE TESOURARIA
Orçamento - Programa de 2021
Demonstrativo da Compatibilidade da Programação dos Orçamentos com os Objetivos e as Metas PPA, LDO e LOA

R$ 1,00

Programa: **1026 Apoio Comunitario Rural**
Objetivo Geral: **desenvolver atividades de apoio comunitário na Zona Rural**
Tipo Programa: Programas Finalísticos
Público Alvo: população do municipio

		EXERCÍCIO - 2021	PPA	LDO	LOA
Ação Governamental: 1041 Aquisição de Máquinas e Implementos Agrícolas		**Meta Física**	1	1	1
Tipo da Ação : Projeto	**Unid. de Med.:** Todas as Unidades de Medida	**Produto :** maquinas adquiridas	**Valor**	123.700	123.700	123.700
Objetivo : Desenvolver atividades de apoio comunitário na zona rural					
Ação Governamental: 1042 Const.,Ampliação de Adutora,Reservatório D'água,Cisternas,Tanques e lavanderias		**Meta Física**	10	10	10
Tipo da Ação : Projeto	**Unid. de Med.:** Todas as Unidades de Medida	**Produto :** construção e ampliação re:	**Valor**	15.500	15.500	15.500
Objetivo : desenvolver atividades de apoio comunitário na zona rural					
Ação Governamental: 1043 Construção e Ampliação de Açudes, Barreiros e Barragens		**Meta Física**	1	1	1
Tipo da Ação : Projeto	**Unid. de Med.:** Todas as Unidades de Medida	**Produto :** construção e ampliacao re:	**Valor**	56.700	56.700	56.700
Objetivo : desenvolver atividades de apoio comunitário na zona rural					
Ação Governamental: 1044 Perfuração e Restauração de Poços Amazonas e Artezianos		**Meta Física**	4	4	4
Tipo da Ação : Projeto	**Unid. de Med.:** Todas as Unidades de Medida	**Produto :** poços perfurados e restaur	**Valor**	56.700	56.700	56.700
Objetivo : desenvolver atividades de apoio comunitário na zona rural					
Ação Governamental: 1047 Construção e/ou Ampliação de Sistema de Abastecimento Dágua		**Meta Física**	1	1	1
Tipo da Ação : Projeto	**Unid. de Med.:** Todas as Unidades de Medida	**Produto :** construção e ampliação re:	**Valor**	51.600	51.600	51.600

4) Demonstrativo da Compatibilidade da Program... Doc. 78141/20. Data: 23/12/2020 21:18. Responsável: Rosalba G. da Nobrega.
Impresso por convidado em 31/01/2021 14:26. Validação: E9BD.110A.290D.8D7C.6F49.1BC5.1593.1C2E.

PREFEITURA MUNICIPAL DE SAO JOSE DO BONFIM
SECRETARIA DE FINANÇAS E SERVIÇOS DE TESOURARIA
Orçamento - Programa de 2021
Demonstrativo da Compatibilidade da Programação dos Orçamentos com os Objetivos e as Metas PPA, LDO e LOA

R$ 1,00

Programa: **1026 Apoio Comunitario Rural**
Objetivo Geral: **desenvolver atividades de apoio comunitário na Zona Rural**
Tipo Programa: Programas Finalísticos
Público Alvo: população do municipio

EXERCÍCIO - 2021			**PPA**	**LDO**	**LOA**
Objetivo : Construir e/ou ampliar o sistema de abastecimento dagua					
Ação Governamental: 2060 Assistência a Pequenos e Médios Produtores Rurais		**Meta Física**	1	1	1
Tipo da Ação : Atividade	**Unid. de Med.:** Todas as Unidades de Medida	**Produto :** produtores assistidos	**Valor**	11.500	11.500	11.500
Objetivo : desenvolver atividades de apoio comunitário na zona rural					
Ação Governamental: 2061 Preparação de Áreas para o Plantio nas comunidades rurais		**Meta Física**	1	1	1
Tipo da Ação : Atividade	**Unid. de Med.:** Todas as Unidades de Medida	**Produto :** Áreas preparadas	**Valor**	21.400	21.400	21.400
Objetivo : desenvolver atividades de apoio comunitário na zona rural					
Ação Governamental: 2081 Recuperação de Lavnderias		**Meta Física**	1	1	1
Tipo da Ação : Atividade	**Unid. de Med.:** Todas as Unidades de Medida	**Produto :** Lavandeiras Recuperadas	**Valor**	10.600	10.600	10.600
Objetivo : desenvolver atividades de apoio comunitário na zona rural					
		Total das Metas Fisicas do Programa:		**20**	**20**	**20**
		Total do Programa:		**347.700**	**347.700**	**347.700**

4) Demonstrativo da Compatibilidade da Program... Doc. 78141/20. Data: 23/12/2020 21:18. Responsável: Rosalba G. da Nobrega.
Impresso por convidado em 31/01/2021 14:26. Validação: E9BD.110A.290D.8D7C.6F49.1BC5.1593.1C2E.

PREFEITURA MUNICIPAL DE SAO JOSE DO BONFIM
SECRETARIA DE FINANÇAS E SERVIÇOS DE TESOURARIA
Orçamento - Programa de 2021
Demonstrativo da Compatibilidade da Programação dos Orçamentos com os Objetivos e as Metas PPA, LDO e LOA

R$ 1,00

Programa: **1027 Abastecimento D' agua**
Objetivo Geral: **abastecer a população com água**
Tipo Programa: Programas Finalísticos
Público Alvo: população do municipio

Ação Governamental: 2062 Manutenção do Abastecimento D'água

Tipo da Ação : Atividade **Unid. de Med.:** Todas as Unidades de Medida **Produto :** abastecimento d'água man

Objetivo : Abastecer a população com água

EXERCÍCIO - 2021		PPA	LDO	LOA
	Meta Física	1	1	1
	Valor	12.700	12.700	12.700
Total das Metas Fisicas do Programa:		**1**	**1**	**1**
Total do Programa:		**12.700**	**12.700**	**12.700**

4) Demonstrativo da Compatibilidade da Program... Doc. 78141/20. Data: 23/12/2020 21:18. Responsável: Rosalba G. da Nobrega.
Impresso por convidado em 31/01/2021 14:26. Validação: E9BD.110A.290D.8D7C.6F49.1BC5.1593.1C2E.

PREFEITURA MUNICIPAL DE SAO JOSE DO BONFIM
SECRETARIA DE FINANÇAS E SERVIÇOS DE TESOURARIA
Orçamento - Programa de 2021
Demonstrativo da Compatibilidade da Programação dos Orçamentos com os Objetivos e as Metas PPA, LDO e LOA

R$ 1,00

Programa: **1028 Servico de Limpeza Publica Urbana**
Objetivo Geral: **Manter a Cidade Limpa**
Tipo Programa: Programas Finalísticos
Público Alvo: população do municipio

Ação Governamental: 1048 Construção de Aterro Sanitário

Tipo da Ação : Projeto **Unid. de Med.:** Todas as Unidades de Medida **Produto :** Aterro Sanitário Construid

Objetivo : Construir aterro sanitário para proporcionar a preservação a qualidade do meio ambiente e a saude da população

EXERCÍCIO - 2021		PPA	LDO	LOA
	Meta Física	1	1	1
	Valor	67.000	67.000	67.000
Total das Metas Fisicas do Programa:		**1**	**1**	**1**
Total do Programa:		**67.000**	**67.000**	**67.000**

4) Demonstrativo da Compatibilidade da Program... Doc. 78141/20. Data: 23/12/2020 21:18. Responsável: Rosalba G. da Nobrega.
Impresso por convidado em 31/01/2021 14:26. Validação: E9BD.110A.290D.8D7C.6F49.1BC5.1593.1C2E.

PREFEITURA MUNICIPAL DE SAO JOSE DO BONFIM
SECRETARIA DE FINANÇAS E SERVIÇOS DE TESOURARIA
Orçamento - Programa de 2021
Demonstrativo da Compatibilidade da Programação dos Orçamentos com os Objetivos e as Metas PPA, LDO e LOA

R$ 1,00

Programa: **1029 Biblioteca para Todos**
Objetivo Geral: **Manter a biblioteca do Município**
Tipo Programa: Programas Finalísticos
Público Alvo: população do municipio

		EXERCÍCIO - 2021	PPA	LDO	LOA
Ação Governamental: 1049 Construção, Ampliação e Restauração de Biblioteca Pública		**Meta Física**	1	1	1
Tipo da Ação : Projeto	**Unid. de Med.:** Todas as Unidades de Medida	**Produto :** Biblioteca Construida/amp	**Valor**	5.200	5.200	5.200
Objetivo : Contruir, Ampliar e Restaurar a Biblioteca Pública					
Ação Governamental: 2082 Manutenção da Biblioteca Municipal		**Meta Física**	1	1	1
Tipo da Ação : Atividade	**Unid. de Med.:** Todas as Unidades de Medida	**Produto :** Biblioteca Mantida	**Valor**	28.500	28.500	28.500
Objetivo : Manter a Biblioteca Municipal					
		Total das Metas Fisicas do Programa:	**2**	**2**	**2**
		Total do Programa:	**33.700**	**33.700**	**33.700**

4) Demonstrativo da Compatibilidade da Program... Doc. 78141/20. Data: 23/12/2020 21:18. Responsável: Rosalba G. da Nobrega.
Impresso por convidado em 31/01/2021 14:26. Validação: E9BD.110A.290D.8D7C.6F49.1BC5.1593.1C2E.

PREFEITURA MUNICIPAL DE SAO JOSE DO BONFIM
SECRETARIA DE FINANÇAS E SERVIÇOS DE TESOURARIA
Orçamento - Programa de 2021
Demonstrativo da Compatibilidade da Programação dos Orçamentos com os Objetivos e as Metas PPA, LDO e LOA

R$ 1,00

Programa: **1030 Assistencia Social para Todos**
Objetivo Geral: **Assistencia Social para Todos**
Tipo Programa: Programas Finalísticos
Público Alvo: População

		EXERCÍCIO - 2021	PPA	LDO	LOA
Ação Governamental: 2093 Manut.do Serviço de Proteção e Atendimento Especializado a Famílias e Indivíduos		**Meta Física**			
Tipo da Ação : Atividade **Unid. de Med.:** Todas as Unidades de Medida **Produto :** CREAS		**Valor**	23.100	23.100	23.100
Objetivo : Manter as Ações do CREAS no fortalecimento as redes sociais de apoio da família, contribuir no combater a estigmas e preconceitos, assegurar proteção social imediata e atendimento interdisciplinar às pessoas em situação de violência visando sua integridade física, mental e social.					
Ação Governamental: 2094 Implantação de Projetos de Segurança Alimentar		**Meta Física**			
Tipo da Ação : Atividade **Unid. de Med.:** Todas as Unidades de Medida **Produto :** SEGURANÇA ALIMENT		**Valor**	21.000	21.000	21.000
Objetivo : Promover uma alimentação adequada e saudável como direito humano básico, com garantia de acesso regular aos alimentos, estimulando a autonomia do indivíduo para escolha alimentar saudável respeitando as especificações culturais e regionais dos diversos grupos sociais e étnicos.					
Ação Governamental: 2095 Manut. do Serviço de Prot. Social a Adolescentes em Cump. de Medida Socio Educ.		**Meta Física**			
Tipo da Ação : Atividade **Unid. de Med.:** Todas as Unidades de Medida **Produto :** Prestação de Serviços à C(		**Valor**	19.300	19.300	19.300
Objetivo : Manter o Serviço de Proteção Social a Adolescentes em Cumprimento de Medida Socioeducativa de Liberdade Assistida (LA), e de Prestação de Serviços à Comunidade (PSC) - PFMC III (Realizar acompanhamento social a adolescentes durante o cumprimento de medidas socioeducativas em meio aberto e sua inserção em outros serviços socioassistenciais e de políticas públicas setoriais.)					
Ação Governamental: 2096 Manutenção do Benefícios Eventuais		**Meta Física**			
Tipo da Ação : Atividade **Unid. de Med.:** Todas as Unidades de Medida **Produto :** Beneficios Eventuais		**Valor**	21.400	21.400	21.400
Objetivo : Assistir as pessoas através dos benefícios eventuais instituído pela LOAS e regulamentado em Lei Municipal: auxílio maternidade, auxílio funeral, auxílio emergencial (alimentação, vestuário, moradia em casos de calamidade pública) e outras.					
Ação Governamental: 2097 Implantação de Projetos de Inclusão Produtiva		**Meta Física**			
Tipo da Ação : Atividade **Unid. de Med.:** Todas as Unidades de Medida **Produto :** Inclusão Produtiva		**Valor**	23.300	23.300	23.300

4) Demonstrativo da Compatibilidade da Program... Doc. 78141/20. Data: 23/12/2020 21:18. Responsável: Rosalba G. da Nobrega.
Impresso por convidado em 31/01/2021 14:26. Validação: E9BD.110A.290D.8D7C.6F49.1BC5.1593.1C2E.

PREFEITURA MUNICIPAL DE SAO JOSE DO BONFIM
SECRETARIA DE FINANÇAS E SERVIÇOS DE TESOURARIA
Orçamento - Programa de 2021
Demonstrativo da Compatibilidade da Programação dos Orçamentos com os Objetivos e as Metas PPA, LDO e LOA

R$ 1,00

Programa: **1030 Assistencia Social para Todos**
Objetivo Geral: **Assistencia Social para Todos**
Tipo Programa: Programas Finalísticos
Público Alvo: População

		EXERCÍCIO - 2021	PPA	LDO	LOA
Objetivo : assistir beneficiários dos programas de transferência de renda organizados em grupos, por meio de formação cidadã e desenvolvimento de atividades de inclusão produtiva visando à geração de renda e a melhoria da qualidade de vida de populações em condições de vulnerabilidade social.					
Ação Governamental: 2117 Manutenção do Benefícios Eventuais		**Meta Física**			
Tipo da Ação : Atividade **Unid. de Med.:** Todas as Unidades de Medida **Produto :** Benefícios Eventuais		**Valor**	16.100	16.100	16.100
Objetivo : Assistir as pessoas através dos benefícios eventuais instituído pela LOAS e regulamentado em Lei Municipal: auxílio maternidade, auxílio funeral, auxílio emergencial (alimentação, vestuário, moradia em casos de calamidade pública) e outras.					
		Total das Metas Fisicas do Programa:			
		Total do Programa:	**124.200**	**124.200**	**124.200**

4) Demonstrativo da Compatibilidade da Program... Doc. 78141/20. Data: 23/12/2020 21:18. Responsável: Rosalba G. da Nobrega.
Impresso por convidado em 31/01/2021 14:26. Validação: E9BD.110A.290D.8D7C.6F49.1BC5.1593.1C2E.

PREFEITURA MUNICIPAL DE SAO JOSE DO BONFIM
SECRETARIA DE FINANÇAS E SERVIÇOS DE TESOURARIA
Orçamento - Programa de 2021
Demonstrativo da Compatibilidade da Programação dos Orçamentos com os Objetivos e as Metas PPA, LDO e LOA

R$ 1,00

Programa: **1031 Apoio Administrativo da Procuradoria Juridica Geral do Município**
Objetivo Geral: **Desenvolver as Atividades Administrativas da Procuradoria Juridica Geral do Município**
Tipo Programa: Programas de Apoio Administrativos
Público Alvo: Apoio Administrativos

	EXERCÍCIO - 2021	PPA	LDO	LOA
Ação Governamental: 2124 Manutenção das Atividades da Procuradoria Jurídica Geral do Município	**Meta Física**	1	1	1
Tipo da Ação : Atividade **Unid. de Med.:** Todas as Unidades de Medida **Produto :** Procuradoria Juridica Gera	**Valor**	19.500	19.500	19.500
Objetivo : Manter as Atividades da Procuradoria Jurídica Geral do Município				
Ação Governamental: 2129 Manutenção das Atividades da Assessoria Jurídica Municpal	**Meta Física**	1	1	1
Tipo da Ação : Atividade **Unid. de Med.:** Todas as Unidades de Medida **Produto :** Assessoria Juridica	**Valor**	28.600	28.600	28.600
Objetivo : Manter as Atividades da Assessoria Jurídica Municipal				
	Total das Metas Fisicas do Programa:	**2**	**2**	**2**
	Total do Programa:	**48.100**	**48.100**	**48.100**

4) Demonstrativo da Compatibilidade da Program... Doc. 78141/20. Data: 23/12/2020 21:18. Responsável: Rosalba G. da Nobrega.
Impresso por convidado em 31/01/2021 14:26. Validação: E9BD.110A.290D.8D7C.6F49.1BC5.1593.1C2E.

PREFEITURA MUNICIPAL DE SAO JOSE DO BONFIM
SECRETARIA DE FINANÇAS E SERVIÇOS DE TESOURARIA
Orçamento - Programa de 2021
Demonstrativo da Compatibilidade da Programação dos Orçamentos com os Objetivos e as Metas PPA, LDO e LOA

R$ 1,00

Programa: **1032 Apoio Administrativo da Secretaria de Cultura e Turismo**
Objetivo Geral: **executar políticas voltadas a Cultura e Turismo**
Tipo Programa: Programas de Apoio Administrativos
Público Alvo: Apoio Administrativo

		EXERCÍCIO - 2021	PPA	LDO	LOA
Ação Governamental: 2126 Manutenção das Atividades da Secretaria de Cultura e Turismo		**Meta Física**			
Tipo da Ação : Atividade **Unid. de Med.:** Todas as Unidades de Medida **Produto :** Apoio Administrativo		**Valor**	113.000	113.000	113.000
Objetivo : Manter as Atividades da Secretaria de Cultura e Turismo					
Ação Governamental: 2138 Manutenção das Ações emergenciais para o Setor Cultural – Lei Aldir Blanc - COVI		**Meta Física**	1	1	1
Tipo da Ação : Atividade **Unid. de Med.:** Todas as Unidades de Medida **Produto :** Lei Aldir Blanc - COVID-		**Valor**	47.000	47.000	47.000
Objetivo : Promover ações emergenciais destinados ao setor cultural.					
	Total das Metas Fisicas do Programa:		**1**	**1**	**1**
	Total do Programa:		**160.000**	**160.000**	**160.000**

4) Demonstrativo da Compatibilidade da Program... Doc. 78141/20. Data: 23/12/2020 21:18. Responsável: Rosalba G. da Nobrega.
Impresso por convidado em 31/01/2021 14:26. Validação: E9BD.110A.290D.8D7C.6F49.1BC5.1593.1C2E.

PREFEITURA MUNICIPAL DE SAO JOSE DO BONFIM
SECRETARIA DE FINANÇAS E SERVIÇOS DE TESOURARIA
Orçamento - Programa de 2021
Demonstrativo da Compatibilidade da Programação dos Orçamentos com os Objetivos e as Metas PPA, LDO e LOA

R$ 1,00

Programa: **2001 Apoio Administrativo da Camara Municipal**
Objetivo Geral: **realizar o bom funcionamento das ações legislativa**
Tipo Programa: Prog. de Apoio às Políticas Públicas e Áreas Espec
Público Alvo: Apoio Administrativo

EXERCÍCIO - 2021		PPA	LDO	LOA
Ação Governamental: 1045 Aquisição de Veículo para Câmara Municipal	**Meta Física**	1	1	1
Tipo da Ação : Projeto **Unid. de Med.:** Todas as Unidades de Medida **Produto :** Veiculo Adquiriro	**Valor**	15.000	15.000	15.000
Objetivo : Adquirir Veículo para Câmara Municipal destinado atendimento e bom funcionamento do Poder Legislativo Municipal.				
Ação Governamental: 1046 Ampliação e/ou Restauração do Prédio da Câmara Municipal	**Meta Física**	1	1	1
Tipo da Ação : Projeto **Unid. de Med.:** Todas as Unidades de Medida **Produto :** Predio Ampliado e Restau	**Valor**	8.000	8.000	8.000
Objetivo : Ampliar e/ou Restaurar o Prédio da Câmara Municipal				
Ação Governamental: 2001 Manutenção das Atividades da Câmara Municipal	**Meta Física**	1	1	1
Tipo da Ação : Atividade **Unid. de Med.:** Todas as Unidades de Medida **Produto :** Apoio Administrativo	**Valor**	876.975	876.975	876.975
Objetivo : Realizar o Bom Funcionamento das Ações Legislativa				
	Total das Metas Fisicas do Programa:	**3**	**3**	**3**
	Total do Programa:	**899.975**	**899.975**	**899.975**

4) Demonstrativo da Compatibilidade da Program... Doc. 78141/20. Data: 23/12/2020 21:18. Responsável: Rosalba G. da Nobrega.
Impresso por convidado em 31/01/2021 14:26. Validação: E9BD.110A.290D.8D7C.6F49.1BC5.1593.1C2E.

PREFEITURA MUNICIPAL DE SAO JOSE DO BONFIM
SECRETARIA DE FINANÇAS E SERVIÇOS DE TESOURARIA
Orçamento - Programa de 2021
Demonstrativo da Compatibilidade da Programação dos Orçamentos com os Objetivos e as Metas PPA, LDO e LOA

R$ 1,00

Programa: **2002 Apoio Administrativo do Gabinete do Prefeito**
Objetivo Geral: **desenvolver as atividades administrativas do Gabinete do Prefeito**
Tipo Programa: Prog. de Apoio às Políticas Públicas e Áreas Espec
Público Alvo: Apoio Administrativo

			EXERCÍCIO - 2021	PPA	LDO	LOA
Ação Governamental: 2002 Manutenção das Atividades do Gabinete do Prefeito			**Meta Física**	1	1	1
Tipo da Ação : Atividade	**Unid. de Med.:** Todas as Unidades de Medida	**Produto :** Atividades mantidas	**Valor**	485.900	485.900	485.900
Objetivo : Desenvolver as atividades administrativas do Gabinete do Prefeito						
Ação Governamental: 2003 Contribuição para FAMUP e outros			**Meta Física**	1	1	1
Tipo da Ação : Atividade	**Unid. de Med.:** Todas as Unidades de Medida	**Produto :** contribuição realizada	**Valor**	35.000	35.000	35.000
Objetivo : Desenvolver as atividades administrativas do Gabinete do Prefeito						
Ação Governamental: 2004 Divulgação das Atividades e Atos Administrativos			**Meta Física**	1	1	1
Tipo da Ação : Atividade	**Unid. de Med.:** Todas as Unidades de Medida	**Produto :** atos divulgados	**Valor**	4.700	4.700	4.700
Objetivo : Desenvolver as atividades administrativas do Gabinete do Prefeito						
Ação Governamental: 2073 Cooperação Mútua para Garantia da Segurança Pública no Município.			**Meta Física**	1	1	1
Tipo da Ação : Atividade	**Unid. de Med.:** Todas as Unidades de Medida	**Produto :** Apoio Administrativo	**Valor**	4.000	4.000	4.000
Objetivo : Garantir a Segurança Pública no Município.						
Ação Governamental: 2083 Viabilizar o Bom Funcionamento da Justiça da Comarca de Patos - Pb			**Meta Física**	1	1	1
Tipo da Ação : Atividade	**Unid. de Med.:** Todas as Unidades de Medida	**Produto :** Promotoria de Justiça	**Valor**	10.500	10.500	10.500

4) Demonstrativo da Compatibilidade da Program... Doc. 78141/20. Data: 23/12/2020 21:18. Responsável: Rosalba G. da Nobrega.
Impresso por convidado em 31/01/2021 14:26. Validação: E9BD.110A.290D.8D7C.6F49.1BC5.1593.1C2E.

PREFEITURA MUNICIPAL DE SAO JOSE DO BONFIM
SECRETARIA DE FINANÇAS E SERVIÇOS DE TESOURARIA
Orçamento - Programa de 2021
Demonstrativo da Compatibilidade da Programação dos Orçamentos com os Objetivos e as Metas PPA, LDO e LOA

R$ 1,00

Programa: **2002 Apoio Administrativo do Gabinete do Prefeito**
Objetivo Geral: **desenvolver as atividades administrativas do Gabinete do Prefeito**
Tipo Programa: Prog. de Apoio às Políticas Públicas e Áreas Espec
Público Alvo: Apoio Administrativo

EXERCÍCIO - 2021	PPA	LDO	LOA
Objetivo : Manutenção e qualificação dos serviços prestados pelos promotores de Justiça da Comarca			
Total das Metas Fisicas do Programa:	**5**	**5**	**5**
Total do Programa:	**540.100**	**540.100**	**540.100**

4) Demonstrativo da Compatibilidade da Program... Doc. 78141/20. Data: 23/12/2020 21:18. Responsável: Rosalba G. da Nobrega.
Impresso por convidado em 31/01/2021 14:26. Validação: E9BD.110A.290D.8D7C.6F49.1BC5.1593.1C2E.

PREFEITURA MUNICIPAL DE SAO JOSE DO BONFIM
SECRETARIA DE FINANÇAS E SERVIÇOS DE TESOURARIA
Orçamento - Programa de 2021
Demonstrativo da Compatibilidade da Programação dos Orçamentos com os Objetivos e as Metas PPA, LDO e LOA

R$ 1,00

Programa: **2003 Apoio Administrativo da Secretaria de Administraçao e Recursos Humanos**
Objetivo Geral: **desenvolver atividades administrativas da Secretaria de Administração e Recursos Humanos**
Tipo Programa: Prog. de Apoio às Políticas Públicas e Áreas Espec
Público Alvo: Apoio Administrativo

		EXERCÍCIO - 2021	PPA	LDO	LOA
Ação Governamental: 2006 Manutenção das Atividades Administrativas da Secretaria de Administração e Recur		**Meta Física**	1	1	1
Tipo da Ação : Atividade **Unid. de Med.:** Todas as Unidades de Medida **Produto :** atividades mantidas		**Valor**	703.900	703.900	703.900
Objetivo : desenvolver atividades administrativas da Secretaria de Administração e Recursos Humanos					
Ação Governamental: 2087 Manutenção das Atividades de Controle Interno		**Meta Física**	1	1	1
Tipo da Ação : Atividade **Unid. de Med.:** Todas as Unidades de Medida **Produto :** Controle Interno		**Valor**	83.000	83.000	83.000
Objetivo : Manter as Atividades de Controle Interno					
	Total das Metas Fisicas do Programa:		**2**	**2**	**2**
	Total do Programa:		**786.900**	**786.900**	**786.900**

4) Demonstrativo da Compatibilidade da Program... Doc. 78141/20. Data: 23/12/2020 21:18. Responsável: Rosalba G. da Nobrega.
Impresso por convidado em 31/01/2021 14:26. Validação: E9BD.110A.290D.8D7C.6F49.1BC5.1593.1C2E.

PREFEITURA MUNICIPAL DE SAO JOSE DO BONFIM
SECRETARIA DE FINANÇAS E SERVIÇOS DE TESOURARIA
Orçamento - Programa de 2021
Demonstrativo da Compatibilidade da Programação dos Orçamentos com os Objetivos e as Metas PPA, LDO e LOA

R$ 1,00

Programa: **2004 Informatizacao da Secretaria de Administração e Recursos Humanos**
Objetivo Geral: **informatizar a Secretaria de Administração e Recursos Humanos**
Tipo Programa: Prog. de Apoio às Políticas Públicas e Áreas Espec
Público Alvo: apoio administrativo

EXERCÍCIO - 2021		**PPA**	**LDO**	**LOA**
Ação Governamental: 2007 Informatização da Secretaria de Administração e Recursos Humanos	**Meta Física**	1	1	1
Tipo da Ação : Atividade **Unid. de Med.:** Todas as Unidades de Medida **Produto :** SEC.ADM Informatizada	**Valor**	8.500	8.500	8.500

Objetivo : Informatizar a Secretaria de Administração e Recursos Humanos

	PPA	**LDO**	**LOA**
Total das Metas Fisicas do Programa:	**1**	**1**	**1**
Total do Programa:	**8.500**	**8.500**	**8.500**

4) Demonstrativo da Compatibilidade da Program... Doc. 78141/20. Data: 23/12/2020 21:18. Responsável: Rosalba G. da Nobrega.
Impresso por convidado em 31/01/2021 14:26. Validação: E9BD.110A.290D.8D7C.6F49.1BC5.1593.1C2E.

PREFEITURA MUNICIPAL DE SAO JOSE DO BONFIM
SECRETARIA DE FINANÇAS E SERVIÇOS DE TESOURARIA
Orçamento - Programa de 2021
Demonstrativo da Compatibilidade da Programação dos Orçamentos com os Objetivos e as Metas PPA, LDO e LOA

R$ 1,00

Programa: **2005 Modernização Fazendaria**
Objetivo Geral: **promover a modernização fazendária**
Tipo Programa: Prog. de Apoio às Políticas Públicas e Áreas Espec
Público Alvo: Apoio Administrativo

		EXERCÍCIO - 2021	PPA	LDO	LOA
Ação Governamental: 2011 Manutenção das Atiividades da Secretaria de Finanças e Serviços da Tesouraria		**Meta Física**	1	1	1
Tipo da Ação : Atividade	**Unid. de Med.:** Todas as Unidades de Medida **Produto :** atividades mantidas	**Valor**	221.600	221.600	221.600
Objetivo : Promover a modernização fazendária					
Ação Governamental: 2012 Modernização e Aperfeiçoamento do Sistema de Arrecadação		**Meta Física**	1	1	1
Tipo da Ação : Atividade	**Unid. de Med.:** Todas as Unidades de Medida **Produto :** Sistema de Arrecadação m	**Valor**	5.100	5.100	5.100
Objetivo : Modernizar e Aperfeiçoar o Sistema de Arrecadação do Município					
Ação Governamental: 2013 Informatização da Secretaria da Finanças e Serviços da Tesouraria		**Meta Física**	1	1	1
Tipo da Ação : Atividade	**Unid. de Med.:** Todas as Unidades de Medida **Produto :** secretaria informatizada	**Valor**	3.100	3.100	3.100
Objetivo : promover a modernização fazendária					
Ação Governamental: 2014 Contribuiçao/Pagamento do PASEP		**Meta Física**	1	1	1
Tipo da Ação : Atividade	**Unid. de Med.:** Todas as Unidades de Medida **Produto :** PASEP pago	**Valor**	211.443	211.443	211.443
Objetivo : Promover a modernização fazendária					
Ação Governamental: 2015 Promoção de Ações de Planejamento Participativo		**Meta Física**	1	1	1
Tipo da Ação : Atividade	**Unid. de Med.:** Todas as Unidades de Medida **Produto :** ações promovidas	**Valor**	6.200	6.200	6.200

4) Demonstrativo da Compatibilidade da Program... Doc. 78141/20. Data: 23/12/2020 21:18. Responsável: Rosalba G. da Nobrega.
Impresso por convidado em 31/01/2021 14:26. Validação: E9BD.110A.290D.8D7C.6F49.1BC5.1593.1C2E.

PREFEITURA MUNICIPAL DE SAO JOSE DO BONFIM
SECRETARIA DE FINANÇAS E SERVIÇOS DE TESOURARIA
Orçamento - Programa de 2021
Demonstrativo da Compatibilidade da Programação dos Orçamentos com os Objetivos e as Metas PPA, LDO e LOA

R$ 1,00

Programa: **2005 Modernização Fazendaria**
Objetivo Geral: **promover a modernização fazendária**
Tipo Programa: Prog. de Apoio às Políticas Públicas e Áreas Espec
Público Alvo: Apoio Administrativo

EXERCÍCIO - 2021		PPA	LDO	LOA
Objetivo : Promover a modernização fazendária				
Ação Governamental: 2135 2147 Manutenção de Outros Programas/Convênios - Federal-Estadual	**Meta Física**	1	1	1
Tipo da Ação : Atividade **Unid. de Med.:** Todas as Unidades de Medida **Produto :** Programas/Convênios - Fe	**Valor**	64.000	64.000	64.000
Objetivo : Manter demais Programas/Convênios - Federal-Estadual				
	Total das Metas Fisicas do Programa:	**6**	**6**	**6**
	Total do Programa:	**511.443**	**511.443**	**511.443**

4) Demonstrativo da Compatibilidade da Program... Doc. 78141/20. Data: 23/12/2020 21:18. Responsável: Rosalba G. da Nobrega.
Impresso por convidado em 31/01/2021 14:26. Validação: E9BD.110A.290D.8D7C.6F49.1BC5.1593.1C2E.

PREFEITURA MUNICIPAL DE SAO JOSE DO BONFIM
SECRETARIA DE FINANÇAS E SERVIÇOS DE TESOURARIA
Orçamento - Programa de 2021
Demonstrativo da Compatibilidade da Programação dos Orçamentos com os Objetivos e as Metas PPA, LDO e LOA

R$ 1,00

Programa: **2006 Apoio Administrativo da Secretaria de Saúde**
Objetivo Geral: **Desenvolver apoio administrativo à Secretaria de Saúde visando a boa saúde da população**
Tipo Programa: Prog. de Apoio às Políticas Públicas e Áreas Espec
Público Alvo: Apoio Administrativo

		EXERCÍCIO - 2021	PPA	LDO	LOA
Ação Governamental: 2016 Manutenção das Atividades Administrativas da Secretaria de Saúde		**Meta Física**	1	1	1
Tipo da Ação : Atividade	**Unid. de Med.:** Todas as Unidades de Medida **Produto :** atividades mantidas	**Valor**	1.778.072	1.778.072	1.778.072
Objetivo : desenvolver apoio administrativo à Secretaria de SAúde, visando a boa saúde da população					
Ação Governamental: 2068 Manutenção de Programas Básicos de Saúde		**Meta Física**	1	1	1
Tipo da Ação : Atividade	**Unid. de Med.:** Todas as Unidades de Medida **Produto :** Programas Básicos Mantic	**Valor**	54.000	54.000	54.000
Objetivo : Promover e Manter Programas Básicos de Saúde no Município					
Ação Governamental: 2085 Manutenção do Fundo Municipal de Saúde		**Meta Física**	1	1	1
Tipo da Ação : Atividade	**Unid. de Med.:** Todas as Unidades de Medida **Produto :** Manutenção do FNS	**Valor**	55.300	55.300	55.300
Objetivo : Manter em funcionamento as atividades do FMS					
Ação Governamental: 2122 Manutenção de Programas/Convênios para Sistema Único de Saúde – SUS (Estado)		**Meta Física**			
Tipo da Ação : Atividade	**Unid. de Med.:** Todas as Unidades de Medida **Produto :** Progrmas / Convenios - M	**Valor**	29.300	29.300	29.300
Objetivo : Manter Programas/Convênios para Sistema Único de Saúde – SUS (Estado)					
Ação Governamental: 2123 Manutenção de Programas/Convênios para Sistema Único de Saúde – SUS (Federal)		**Meta Física**			
Tipo da Ação : Atividade	**Unid. de Med.:** Todas as Unidades de Medida **Produto :** Progrmas / Convenios - M	**Valor**	25.100	25.100	25.100

4) Demonstrativo da Compatibilidade da Program... Doc. 78141/20. Data: 23/12/2020 21:18. Responsável: Rosalba G. da Nobrega.
Impresso por convidado em 31/01/2021 14:26. Validação: E9BD.110A.290D.8D7C.6F49.1BC5.1593.1C2E.

PREFEITURA MUNICIPAL DE SAO JOSE DO BONFIM
SECRETARIA DE FINANÇAS E SERVIÇOS DE TESOURARIA
Orçamento - Programa de 2021
Demonstrativo da Compatibilidade da Programação dos Orçamentos com os Objetivos e as Metas PPA, LDO e LOA

R$ 1,00

Programa: **2006 Apoio Administrativo da Secretaria de Saúde**
Objetivo Geral: **Desenvolver apoio administrativo à Secretaria de Saúde visando a boa saúde da população**
Tipo Programa: Prog. de Apoio às Políticas Públicas e Áreas Espec
Público Alvo: Apoio Administrativo

EXERCÍCIO - 2021		PPA	LDO	LOA

Objetivo : Manter Programas/Convênios para Sistema Único de Saúde – SUS (Federal)

Ação Governamental: 2130 Manutenção das Ações e Serviços Públicos de Saúde - Atenção Básica

Meta Física	1	1	1
Valor	1.282.000	1.282.000	1.282.000

Tipo da Ação : Atividade **Unid. de Med.:** Todas as Unidades de Medida **Produto :** Programas Básicos Mantic

Objetivo : Manter as Ações e Serviços Públicos de Saúde - Atenção Básica

Ação Governamental: 2131 Manutenção das Ações e Serviços Públicos de Saúde da Atenção de Média e Alta Com

Meta Física	1	1	1
Valor	254.000	254.000	254.000

Tipo da Ação : Atividade **Unid. de Med.:** Todas as Unidades de Medida **Produto :** Média e Alta Complexida

Objetivo : Manter ações para os diferentes níveis de complexidade da atenção a saúde

Ação Governamental: 2132 Manutenção das atividades de enfrentamento emergencial do coronavírus (COVID-19)

Meta Física	1	1	1
Valor	315.300	315.300	315.300

Tipo da Ação : Atividade **Unid. de Med.:** Todas as Unidades de Medida **Produto :** Enfrentamento emergenci

Objetivo : Manter as atividades de enfrentamento emergencial do coronavírus (COVID-19)

Ação Governamental: 2136 Manutenção das atividades de enfrentamento emergencial do coronavírus (COVID-19)

Meta Física	1	1	1
Valor	138.800	138.800	138.800

Tipo da Ação : Atividade **Unid. de Med.:** Todas as Unidades de Medida **Produto :** Enfrentamento emergenci

Objetivo : Manter as atividades de enfrentamento emergencial do coronavírus (COVID-19)

4) Demonstrativo da Compatibilidade da Program... Doc. 78141/20. Data: 23/12/2020 21:18. Responsável: Rosalba G. da Nobrega.
Impresso por convidado em 31/01/2021 14:26. Validação: E9BD.110A.290D.8D7C.6F49.1BC5.1593.1C2E.

PREFEITURA MUNICIPAL DE SAO JOSE DO BONFIM
SECRETARIA DE FINANÇAS E SERVIÇOS DE TESOURARIA
Orçamento - Programa de 2021
Demonstrativo da Compatibilidade da Programação dos Orçamentos com os Objetivos e as Metas PPA, LDO e LOA

R$ 1,00

Programa: **2006 Apoio Administrativo da Secretaria de Saúde**
Objetivo Geral: **Desenvolver apoio administrativo à Secretaria de Saúde visando a boa saúde da população**
Tipo Programa: Prog. de Apoio às Políticas Públicas e Áreas Espec
Público Alvo: Apoio Administrativo

EXERCÍCIO - 2021	PPA	LDO	LOA
Total das Metas Fisicas do Programa:	7	7	7
Total do Programa:	3.931.872	3.931.872	3.931.872

4) Demonstrativo da Compatibilidade da Program... Doc. 78141/20. Data: 23/12/2020 21:18. Responsável: Rosalba G. da Nobrega.
Impresso por convidado em 31/01/2021 14:26. Validação: E9BD.110A.290D.8D7C.6F49.1BC5.1593.1C2E.

PREFEITURA MUNICIPAL DE SAO JOSE DO BONFIM
SECRETARIA DE FINANÇAS E SERVIÇOS DE TESOURARIA
Orçamento - Programa de 2021
Demonstrativo da Compatibilidade da Programação dos Orçamentos com os Objetivos e as Metas PPA, LDO e LOA

R$ 1,00

Programa: **2007 Apoio Administrativo da Ação Social**
Objetivo Geral: **promover a ação social**
Tipo Programa: Prog. de Apoio às Políticas Públicas e Áreas Espec
Público Alvo: Apoio Administrativo

	EXERCÍCIO - 2021	PPA	LDO	LOA
Ação Governamental: 1053 Aquisição de Veículo para Assistência Social	**Meta Física**	1	1	1
Tipo da Ação : Projeto **Unid. de Med.:** Todas as Unidades de Medida **Produto :** Aquisição de Veículo	**Valor**	64.400	64.400	64.400
Objetivo : Adquirir Veículo para Assistência Social				
Ação Governamental: 2034 Manutenção das Atividades da Assistência Social	**Meta Física**	1	1	1
Tipo da Ação : Atividade **Unid. de Med.:** Todas as Unidades de Medida **Produto :** Manutenção das Atividade	**Valor**	693.400	693.400	693.400
Objetivo : promover a ação social				
Ação Governamental: 2088 Programa Horta Comunitária	**Meta Física**	1	1	1
Tipo da Ação : Atividade **Unid. de Med.:** Todas as Unidades de Medida **Produto :** Horta Comunitaria	**Valor**	6.700	6.700	6.700
Objetivo : Programa Horta Comunitária				
Ação Governamental: 2090 Manutenção do Conselho Municipal de Assistência Social	**Meta Física**			
Tipo da Ação : Atividade **Unid. de Med.:** Todas as Unidades de Medida **Produto :** CMAS	**Valor**	23.400	23.400	23.400
Objetivo : Manter as ações de controle social através da realização de Conferências, capacitações e as atividades da Secretaria Executiva do Conselho Municipal de Assistência Social				
Ação Governamental: 2137 Manutenção das Atividades do Departamento Municpal de Políticas p/ as Mulheres	**Meta Física**	1	1	1
Tipo da Ação : Atividade **Unid. de Med.:** Todas as Unidades de Medida **Produto :** Políticas p/ as Mulheres	**Valor**	67.500	67.500	67.500

4) Demonstrativo da Compatibilidade da Program... Doc. 78141/20. Data: 23/12/2020 21:18. Responsável: Rosalba G. da Nobrega.
Impresso por convidado em 31/01/2021 14:26. Validação: E9BD.110A.290D.8D7C.6F49.1BC5.1593.1C2E.

PREFEITURA MUNICIPAL DE SAO JOSE DO BONFIM
SECRETARIA DE FINANÇAS E SERVIÇOS DE TESOURARIA
Orçamento - Programa de 2021
Demonstrativo da Compatibilidade da Programação dos Orçamentos com os Objetivos e as Metas PPA, LDO e LOA

R$ 1,00

Programa: **2007 Apoio Administrativo da Ação Social**
Objetivo Geral: **promover a ação social**
Tipo Programa: Prog. de Apoio às Políticas Públicas e Áreas Espec
Público Alvo: Apoio Administrativo

EXERCÍCIO - 2021	PPA	LDO	LOA
Objetivo : Assessorar, assistir, apoiar, articular e acompanhar ações, programas e projetos voltados à mulher.			
Total das Metas Fisicas do Programa:	**4**	**4**	**4**
Total do Programa:	**855.400**	**855.400**	**855.400**

4) Demonstrativo da Compatibilidade da Program... Doc. 78141/20. Data: 23/12/2020 21:18. Responsável: Rosalba G. da Nobrega.
Impresso por convidado em 31/01/2021 14:26. Validação: E9BD.110A.290D.8D7C.6F49.1BC5.1593.1C2E.

PREFEITURA MUNICIPAL DE SAO JOSE DO BONFIM
SECRETARIA DE FINANÇAS E SERVIÇOS DE TESOURARIA
Orçamento - Programa de 2021
Demonstrativo da Compatibilidade da Programação dos Orçamentos com os Objetivos e as Metas PPA, LDO e LOA

R$ 1,00

Programa: **2008 Apoio Administrativo da SEDEC**
Objetivo Geral: **executar políticas voltadas a valorização educacional do municipio**
Tipo Programa: Prog. de Apoio às Políticas Públicas e Áreas Espec
Público Alvo: Apoio Administrativo

			EXERCÍCIO - 2021	PPA	LDO	LOA
Ação Governamental: 2042 Manutenção das Atividades da Secretaria de Educação			**Meta Física**	1	1	1
Tipo da Ação : Atividade	**Unid. de Med.:** Todas as Unidades de Medida	**Produto :** Apoio Administrativo	**Valor**	175.523	175.523	175.523
Objetivo : executar políticas voltadas à valorização educacional do município						
Ação Governamental: 2071 Manutenção de Programas Básicos de Educação			**Meta Física**	1	1	1
Tipo da Ação : Atividade	**Unid. de Med.:** Todas as Unidades de Medida	**Produto :** Programas Básicos Mantic	**Valor**	92.700	92.700	92.700
Objetivo : Promover e Manter Programas Básicos de Educacao no Município						
Ação Governamental: 2072 Manutenção do Salário Educação			**Meta Física**	1	1	1
Tipo da Ação : Atividade	**Unid. de Med.:** Todas as Unidades de Medida	**Produto :** Programas Básicos Mantic	**Valor**	79.900	79.900	79.900
Objetivo : Promover e Manter Programas Básicos de Educacao no Município						
			Total das Metas Fisicas do Programa:	**3**	**3**	**3**
			Total do Programa:	**348.123**	**348.123**	**348.123**

4) Demonstrativo da Compatibilidade da Program... Doc. 78141/20. Data: 23/12/2020 21:18. Responsável: Rosalba G. da Nobrega.
Impresso por convidado em 31/01/2021 14:26. Validação: E9BD.110A.290D.8D7C.6F49.1BC5.1593.1C2E.

PREFEITURA MUNICIPAL DE SAO JOSE DO BONFIM
SECRETARIA DE FINANÇAS E SERVIÇOS DE TESOURARIA
Orçamento - Programa de 2021
Demonstrativo da Compatibilidade da Programação dos Orçamentos com os Objetivos e as Metas PPA, LDO e LOA

R$ 1,00

Programa: **2009 Apoio Administrativo da Secretaria de Agricultura, Pecuária, Recursos Hídricos e Meio Ambiente**
Objetivo Geral: **promover as atividades administrativa da Secretaria de Agricultura, Pecuária, Recursos Hídricos e Meio Ambiente**
Tipo Programa: Prog. de Apoio às Políticas Públicas e Áreas Espec
Público Alvo: Apoio Administrativo

	EXERCÍCIO - 2021	PPA	LDO	LOA
Ação Governamental: 2059 Manutenção das Atividades da Secretaria de Agricultura, Pecuária, Recursos Hídr	**Meta Física**	1	1	1
Tipo da Ação : Atividade **Unid. de Med.:** Todas as Unidades de Medida **Produto :** Apoio Administrativo	**Valor**	408.000	408.000	408.000

Objetivo : Promover as Atividades da Secretaria de Agricultura, Pecuária, Recursos Hídricos e Meio Ambiente

Total das Metas Fisicas do Programa:	**1**	**1**	**1**
Total do Programa:	**408.000**	**408.000**	**408.000**

4) Demonstrativo da Compatibilidade da Program... Doc. 78141/20. Data: 23/12/2020 21:18. Responsável: Rosalba G. da Nobrega.
Impresso por convidado em 31/01/2021 14:26. Validação: E9BD.110A.290D.8D7C.6F49.1BC5.1593.1C2E.

PREFEITURA MUNICIPAL DE SAO JOSE DO BONFIM
SECRETARIA DE FINANÇAS E SERVIÇOS DE TESOURARIA
Orçamento - Programa de 2021
Demonstrativo da Compatibilidade da Programação dos Orçamentos com os Objetivos e as Metas PPA, LDO e LOA

R$ 1,00

Programa: 2011 ESPORTE LASER E JUVENTUDE para Todos
Objetivo Geral: ESPORTE LASER E JUVENTUDE p/ todos
Tipo Programa: Programas Finalísticos
Público Alvo: população

EXERCÍCIO - 2021		PPA	LDO	LOA
Ação Governamental: 1014 Construção, Reforma e/ou Ampliação de Obras de Infra Estrutura em Esporte, Laser	**Meta Física**	2	2	2
Tipo da Ação : Projeto **Unid. de Med.:** Todas as Unidades de Medida **Produto :** obras realizadas	**Valor**	51.500	51.500	51.500
Objetivo : Construir, Reformar e Ampliar Obras de Infra Estrutura em Esporte, Laser e Juventude				
Ação Governamental: 1015 Construção, Reforma e/ou Ampliação de Campos de Futebol	**Meta Física**	3	3	3
Tipo da Ação : Projeto **Unid. de Med.:** Todas as Unidades de Medida **Produto :** campos construidos	**Valor**	47.000	47.000	47.000
Objetivo : Construir, Reformar e/ou Ampliar de Campos de Futebol				
Ação Governamental: 1066 Construir, Ampliar e Reformar Obras de Infra Estrutura Esportivas	**Meta Física**			
Tipo da Ação : Projeto **Unid. de Med.:** Todas as Unidades de Medida **Produto :** Obras de Infra Estrutura d	**Valor**	46.400	46.400	46.400
Objetivo : Construir, Ampliar e Reformar Obras de Infra Estrutura Esportivas				
Ação Governamental: 2125 Manutenção das Atividades da Secretaria de Esporte Laser e Juventude	**Meta Física**			
Tipo da Ação : Atividade **Unid. de Med.:** Todas as Unidades de Medida **Produto :** Atividades mantidas	**Valor**	61.200	61.200	61.200
Objetivo : Desenvolver as atividades administrativas Secretaria de Esporte Laser e Juventude				
Ação Governamental: 2127 Manutenção das Atividades do Fundo Municipal da Juventude	**Meta Física**			
Tipo da Ação : Atividade **Unid. de Med.:** Todas as Unidades de Medida **Produto :** Atividades mantidas	**Valor**	18.900	18.900	18.900

4) Demonstrativo da Compatibilidade da Program... Doc. 78141/20. Data: 23/12/2020 21:18. Responsável: Rosalba G. da Nobrega.
Impresso por convidado em 31/01/2021 14:26. Validação: E9BD.110A.290D.8D7C.6F49.1BC5.1593.1C2E.

PREFEITURA MUNICIPAL DE SAO JOSE DO BONFIM
SECRETARIA DE FINANÇAS E SERVIÇOS DE TESOURARIA
Orçamento - Programa de 2021
Demonstrativo da Compatibilidade da Programação dos Orçamentos com os Objetivos e as Metas PPA, LDO e LOA

R$ 1,00

Programa: **2011 ESPORTE LASER E JUVENTUDE para Todos**
Objetivo Geral: **ESPORTE LASER E JUVENTUDE p/ todos**
Tipo Programa: Programas Finalísticos
Público Alvo: população

EXERCÍCIO - 2021			PPA	LDO	LOA
Objetivo : Manter as Atividades do Fundo Municipal da Juventude					
Ação Governamental: 2128 Manutenção das Atividades do Fundo Municipal de Esportes		**Meta Física**			
Tipo da Ação : Atividade	**Unid. de Med.:** Todas as Unidades de Medida	**Produto :** Atividades mantidas	**Valor**	86.600	86.600	86.600
Objetivo : Manter as Atividades do Fundo Municipal de Esportes					
		Total das Metas Fisicas do Programa:		**5**	**5**	**5**
		Total do Programa:		**311.600**	**311.600**	**311.600**

4) Demonstrativo da Compatibilidade da Program... Doc. 78141/20. Data: 23/12/2020 21:18. Responsável: Rosalba G. da Nobrega.
Impresso por convidado em 31/01/2021 14:26. Validação: E9BD.110A.290D.8D7C.6F49.1BC5.1593.1C2E.

PREFEITURA MUNICIPAL DE SAO JOSE DO BONFIM
SECRETARIA DE FINANÇAS E SERVIÇOS DE TESOURARIA
Orçamento - Programa de 2021
Demonstrativo da Compatibilidade da Programação dos Orçamentos com os Objetivos e as Metas PPA, LDO e LOA

R$ 1,00

Programa: **2012 Programa de Assistência Farmacêutica Básica**
Objetivo Geral: **Manter o Programa de Assistência Farmacêutica Básica**
Tipo Programa: Programas Finalísticos
Público Alvo: população

				EXERCÍCIO - 2021	PPA	LDO	LOA
Ação Governamental: 2089 Programa de Assistência Farmacêutica Básica				**Meta Física**			
Tipo da Ação : Atividade	**Unid. de Med.:** Todas as Unidades de Medida	**Produto :** Farmacia Básica		**Valor**	73.300	73.300	73.300
Objetivo : Manter o Programa de Assistência Farmacêutica Básica							
Ação Governamental: 2114 Programa de Assistência Farmacêutica Básica				**Meta Física**	1	1	1
Tipo da Ação : Atividade	**Unid. de Med.:** Todas as Unidades de Medida	**Produto :** Farmacia Básica		**Valor**	43.800	43.800	43.800
Objetivo : Manter o Programa de Assistência Farmacêutica Básica							
				Total das Metas Fisicas do Programa:	**1**	**1**	**1**
				Total do Programa:	**117.100**	**117.100**	**117.100**

4) Demonstrativo da Compatibilidade da Program... Doc. 78141/20. Data: 23/12/2020 21:18. Responsável: Rosalba G. da Nobrega.
Impresso por convidado em 31/01/2021 14:26. Validação: E9BD.110A.290D.8D7C.6F49.1BC5.1593.1C2E.

PREFEITURA MUNICIPAL DE SAO JOSE DO BONFIM
SECRETARIA DE FINANÇAS E SERVIÇOS DE TESOURARIA
Orçamento - Programa de 2021
Demonstrativo da Compatibilidade da Programação dos Orçamentos com os Objetivos e as Metas PPA, LDO e LOA

R$ 1,00

Programa: **2013 Apoio Administrativo das Ações do Fundo Municipal de Assistencia Social**
Objetivo Geral: **promover a ação social**
Tipo Programa: Prog. de Apoio às Políticas Públicas e Áreas Espec
Público Alvo: Apoio Administrativo

EXERCÍCIO - 2021		PPA	LDO	LOA
Ação Governamental: 2067 Manutenção de Outros Programas e Serviços Sociais	**Meta Física**	1	1	1
Tipo da Ação : Atividade **Unid. de Med.:** Todas as Unidades de Medida **Produto :** Programas Basicos Mantic	**Valor**	184.200	184.200	184.200
Objetivo : Equalizar oportunidades aos indivíduos, prioritariamente aqueles que se encontram em situação de risco e vulnerabilidade social, seja por fatores socioeconômicos ou de violação de direitos, possibilitando-lhes acesso aos direitos socioassistenciais através de serviços e/ou benefícios.				
Ação Governamental: 2086 Co-financiamento dos Serviços, programas e projetos do SUAS	**Meta Física**	1	1	1
Tipo da Ação : Atividade **Unid. de Med.:** Todas as Unidades de Medida **Produto :** Manutenção do FMAS - C	**Valor**	22.200	22.200	22.200
Objetivo : Manter o FMAS (Manter as atividades dos Serviços, programas e projetos através dos recursos do Fundo Municipal de assistência social)				
Ação Governamental: 2091 Manutenção do Serviço de Proteção e Atendimento Integral à Família-PAIF/CRAS/PBF	**Meta Física**	1	1	1
Tipo da Ação : Atividade **Unid. de Med.:** Todas as Unidades de Medida **Produto :** CRAS/PAIF/PBF	**Valor**	134.900	134.900	134.900
Objetivo : Desenvolver ações relativas à acolhida informação e orientação, inserção em serviços de assistência sociais, tais como: sócio-educativas e de convivência, encaminhamentos a outras políticas, promoção de acesso à renda e, especialmente, acompanhamento socio-familiar.				
Ação Governamental: 2092 Manutenção da Gestão do Cadastro Único e do Programa Bolsa Família – IGD/PBF	**Meta Física**			
Tipo da Ação : Atividade **Unid. de Med.:** Todas as Unidades de Medida **Produto :** IGD	**Valor**	28.100	28.100	28.100
Objetivo : Manter as ações relacionadas à gestão do Programa Bolsa Família, acompanhamento das condicionalidades do programa, bem como desenvolver projetos complementares com as famílias beneficiárias				
Ação Governamental: 2108 Manutenção das atividades do CREAS	**Meta Física**	1	1	1
Tipo da Ação : Atividade **Unid. de Med.:** Todas as Unidades de Medida **Produto :** CREAS	**Valor**	60.000	60.000	60.000

4) Demonstrativo da Compatibilidade da Program... Doc. 78141/20. Data: 23/12/2020 21:18. Responsável: Rosalba G. da Nobrega.
Impresso por convidado em 31/01/2021 14:26. Validação: E9BD.110A.290D.8D7C.6F49.1BC5.1593.1C2E.

PREFEITURA MUNICIPAL DE SAO JOSE DO BONFIM
SECRETARIA DE FINANÇAS E SERVIÇOS DE TESOURARIA
Orçamento - Programa de 2021
Demonstrativo da Compatibilidade da Programação dos Orçamentos com os Objetivos e as Metas PPA, LDO e LOA

R$ 1,00

Programa: **2013 Apoio Administrativo das Ações do Fundo Municipal de Assistencia Social**
Objetivo Geral: **promover a ação social**
Tipo Programa: Prog. de Apoio às Políticas Públicas e Áreas Espec
Público Alvo: Apoio Administrativo

EXERCÍCIO - 2021		PPA	LDO	LOA
Ação Governamental: 2133 Manutenção das atividades de enfrentamento emergencial do coronavírus (COVID-19)	**Meta Física**	1	1	1
Tipo da Ação : Atividade **Unid. de Med.:** Todas as Unidades de Medida **Produto :** enfrentamento emergenci	**Valor**	145.792	145.792	145.792
Objetivo : Manter as atividades de enfrentamento emergencial do coronavírus (COVID-19)				
Ação Governamental: 2134 CO-FINANCIAMENTO DOS SERV.,PROG. E PROJ.E BENEFICIOS DO SUAS - REC. ESTADO	**Meta Física**	1	1	1
Tipo da Ação : Atividade **Unid. de Med.:** Todas as Unidades de Medida **Produto :** Programas Basicos Mantic	**Valor**	73.000	73.000	73.000
Objetivo : Ampliar a cobertura da rede socioassistencial do município, bem como, assegurar a cobertura dos benefíicios eventuais,em cumprimento ao Pacto federativo com a participação dos três entes no cofinanciamento da política de assistência social.				
	Total das Metas Fisicas do Programa:	**6**	**6**	**6**
	Total do Programa:	**648.192**	**648.192**	**648.192**

4) Demonstrativo da Compatibilidade da Program... Doc. 78141/20. Data: 23/12/2020 21:18. Responsável: Rosalba G. da Nobrega.
Impresso por convidado em 31/01/2021 14:26. Validação: E9BD.110A.290D.8D7C.6F49.1BC5.1593.1C2E.

PREFEITURA MUNICIPAL DE SAO JOSE DO BONFIM
SECRETARIA DE FINANÇAS E SERVIÇOS DE TESOURARIA
Orçamento - Programa de 2021
Demonstrativo da Compatibilidade da Programação dos Orçamentos com os Objetivos e as Metas PPA, LDO e LOA

R$ 1,00

Programa: **2014 Apoio Administrativo das Ações da Secretaria Municipal de Desenvolvimento Economico**
Objetivo Geral: **promover Ações da Secretaria Municipal de Desenvolvimento Economico**
Tipo Programa: Prog. de Apoio às Políticas Públicas e Áreas Espec
Público Alvo: Apoio Administrativo

EXERCÍCIO - 2021		**PPA**	**LDO**	**LOA**
Ação Governamental: 2139 Manutenção das Atividades da Secretaria de Desenvolvimento Econômico	**Meta Física**	1	1	1
Tipo da Ação : Atividade **Unid. de Med.:** Todas as Unidades de Medida **Produto :** atividades mantidas	**Valor**	120.000	120.000	120.000
Objetivo : Desenvolver as Atividades da Secretaria de Desenvolvimento Econômico				
Total das Metas Fisicas do Programa:		**1**	**1**	**1**
Total do Programa:		**120.000**	**120.000**	**120.000**

4) Demonstrativo da Compatibilidade da Program... Doc. 78141/20. Data: 23/12/2020 21:18. Responsável: Rosalba G. da Nobrega.
Impresso por convidado em 31/01/2021 14:26. Validação: E9BD.110A.290D.8D7C.6F49.1BC5.1593.1C2E.

PREFEITURA MUNICIPAL DE SAO JOSE DO BONFIM
SECRETARIA DE FINANÇAS E SERVIÇOS DE TESOURARIA
Orçamento - Programa de 2021
Demonstrativo da Compatibilidade da Programação dos Orçamentos com os Objetivos e as Metas PPA, LDO e LOA

R$ 1,00

Programa: **9999 Reserva de Contingência**
Objetivo Geral: **financiar passivos contingentes imprevisíveis: pagar despesas relativas a eventos extraordinários e cobrir frustação de arrecadação de receita**
Tipo Programa: Prog. de Apoio às Políticas Públicas e Áreas Espec
Público Alvo: Reserva de contingência

Ação Governamental: 9901 Reserva de Contingência

Tipo da Ação : Reserva de Contigencia **Unid. de Med.:** Todas as Unidades de Medida **Produto :** Reserva de Contingência

Objetivo : financiar passivos contingentes imprevisíveis: pagar despesas relativas a eventos extraordinários e cobrir frustação de arrecadação de receita

EXERCÍCIO - 2021		PPA	LDO	LOA
	Meta Física	1	1	1
	Valor	196.787	196.787	196.787
Total das Metas Fisicas do Programa:		**1**	**1**	**1**
Total do Programa:		**196.787**	**196.787**	**196.787**
Total Geral das Mestas Físicas:		**4.282**	**4.282**	**4.282**
Total Geral:		**21.211.192**	**21.211.192**	**21.211.192**

Rosalba Gomes Nobrega Mota
Prefeita Constitucional

4) Demonstrativo da Compatibilidade da Program... Doc. 78141/20. Data: 23/12/2020 21:18. Responsável: Rosalba G. da Nobrega.
Impresso por convidado em 31/01/2021 14:26. Validação: E9BD.110A.290D.8D7C.6F49.1BC5.1593.1C2E.

ESTADO DA PARAÍBA

MUNICÍPIO DE SãO JOSé DO BONFIM

DEMONSTRATIVO REGIONALIZADO DO MUNICÍPIO DE SãO JOSé DO BONFIM

Demonstrativo regionalizado do efeito, sobre as receitas e despesas, decorrente de isenções, anistias, remissões, subsídios e benefícios de natureza financeira, tributária e creditícia.

O Demonstrativo regionalizado do efeito, sobre as receitas e despesas, decorrentes de isenções, anistias, remissões, subsídios e benefícios de natureza financeira, tributária e creditícia, para o exercício financeiro de 2021, foi elaborado em conformidade com o disposto no:

FUNDAMENTAÇÃO:

Parágrafo 6.º do art. 165 da Constituição Federal, que estabelece a obrigação de o Poder Executivo apresentar demonstrativo regionalizado do efeito, sobre as receitas e despesas, decorrente de isenções, anistias, remissões, subsídios e benefícios de natureza financeira, tributária e creditícia.

Inciso II do art. 5.º da Lei Complementar n.º101, de quatro de maio de 2000, que estabelece que o projeto de lei orçamentária anual (LOA) será acompanhado de documento a que se refere o § 6.º do art. 165 da Constituição Federal, bem como das medidas de compensação a renúncias de receita e ao aumento de despesas obrigatórias de caráter continuado.

99

5) Demonstrativo Regionalizado do Efeito sobre... Doc. 78141/20. Data: 23/12/2020 21:18. Responsável: Rosalba G. da Nobrega.
Impresso por convidado em 31/01/2021 14:26. Validação: 656C.F068.64C2.9650.F3A1.736C.5339.3F06.

No que se refere à renúncia fiscal, segundo o disposto no § 1.º do art. 14 da Lei Complementar n.º101/2000, compreende anistia, remissão, subsídio, crédito presumido, concessão de isenção em caráter geral, alteração de alíquota ou modificação de base de cálculo que implique redução discriminada de tributos ou contribuições, e outros benefícios que correspondam a tratamento diferenciado.

A Secretaria Municipal de Finanças e Orçamento elabora esse Demonstrativo, na parte referente aos benefícios de natureza tributária, que acompanhou a Lei de Diretrizes Orçamentárias – LDO. Apresentada no AMF - Demonstrativo 7 (LRF, art. 4°, § 2°, inciso V) - ESTIMATIVA E COMPENSAÇÃO DA RENÚNCIA DE RECEITA.

Ao cumprir esse importante preceito constitucional, a Prefeitura Municipal, está contribuindo para tornar cada vez mais transparente a administração das finanças públicas, na medida em que busca aprimorar a avaliação do montante de tributos cujo pagamento a legislação tributária permite dispensar ou reduzir, em favor de regiões e/ou setores econômicos (novos empreendimentos no Município), bem como enseja, por outro lado, que a iniciativa privada participe da execução de tarefas que a sociedade considera importantes do ponto de vista econômico e social.

Finalmente, é de se ressaltar que, apresentando este Demonstrativo, estamos, certamente, oferecendo um valioso subsídio para que as autoridades e a sociedade em geral tenham melhores condições de aferir os benefícios e os custos caso ocorra a renúncia fiscal, principalmente quando se depara com extrema escassez de recursos para atender os diversos compromissos governamentais.

Rosalba Gomes Nobrega Mota

Prefeita Constitucional

Rosalba Gomes Nobrega Mota
Prefeita Constitucional

5) Demonstrativo Regionalizado do Efeito sobre... Doc. 78141/20. Data: 23/12/2020 21:18. Responsável: Rosalba G. da Nobrega.
Impresso por convidado em 31/01/2021 14:26. Validação: 656C.F068.64C2.9650.F3A1.736C.5339.3F06.

SOUSA CONTABILIDADE PÚBLICA
CNPJ/MF: 26.542.769/0001-25
ADERALDO SERAFIM DE SOUSA
TÉCNICO EM CONTABILIDADE—CRC Nº 3.647 - PB

SOUSA
Contabilidade Publica

ESTADO DA PARAÍBA
PREFEITURA MUNICIPAL DE SÃO J. DO BONFIM

Modificações
PPA/2021

Endereço Comercial
Av. Pedro Firmino, 107 - 9º Andar Sl 905
Centro Patos - PB

Tel: (083) 3421 1096
Fax: (083) 3421 1096
Email: aderaldoserafim@outlook.com

Administração:
ROSALBA GOMES DA NÓBREGA

6) Outros Anexos. Doc. 78141/20. Data: 23/12/2020 21:19. Responsável: Rosalba G. da Nobrega.
Impresso por convidado em 31/01/2021 14:26. Validação: 6400.2B85.3FEC.7CB1.A65F.1803.94F8.57ED.

JORNAL OFICIAL
DA
PREFEITURA MUNICIPAL DE SÃOJOSÉ DO BONFIM

Criado pela LEI Nº 95/60, de 11/10/1990 | São José do Bonfim, 22 de dezembro de 2020 | Tiragem desta edição: 50 exemplares

ESTADO DA PARAIBA
PREFEITURA MUNICIPAL DE SÃO JOSÉ DO BONFIM
MUNICÍPIO DE SÃO JOSÉ DO BONFIM
PODERES CONSTITUÍDOS
Rosalba Gomes da Nóbrega: Prefeita
George Trindade de Souto: Vice-Prefeito
Rogério Perônico Bezerra: Presidente da Câmara Municipal

ATOS DO PODER EXECUTIVO

ESTADO DA PARAÍBA
PREFEITURA MUNICIPAL DE SÃO JOSÉ DO BONFIM

LEI Nº 634/2020 **De 21 de dezembro de 2020**

DISPÕE SOBRE AS MODIFICAÇÕES DE PROGRAMAS E AÇÕES GOVERNAMENTAIS DO PLANO PLURIANUAL DO MUNICÍPIO DE SÃO JOSÉ DO BONFIM, PARA O PERÍODO 2018/2021, E DÁ OUTRAS PROVIDÊNCIAS.

A PREFEITA DO MUNICÍPIO DE SÃO JOSÉ DO BONFIM, ESTADO DA PARAÍBA.

Faço saber que o Poder Legislativo aprovou e eu sanciono a seguinte Lei:

Artigo 1.º - Fica o Poder Executivo autorizado a modificar o Plano Plurianual relativo ao período de 2018/2021, cujo procedimento administrativo não acarretam aumento de despesas no orçamento dos exercícios vindouros por representar mera compensação de recursos (criação, anulação e alteração), com perfeita adequação com a Lei de Diretrizes Orçamentárias e compatibilidade com o PPA e a LOA.

Artigo 2.º - As modificações necessárias dos Programas e Ações Governamentais, constam no relatório anexado a este Projeto de Lei.

Artigo 3.º - Esta Lei entra em vigor na data de sua publicação, revogadas as disposições em contrário.

Gabinete da Prefeita Municipal de São José do Bonfim, Estado da Paraíba, 21 de dezembro de 2020.

ROSALBA GOMES DA NÓBREGA MOTA
- PREFEITA CONSTITUCIONAL –

ESTADO DA PARAÍBA
PREFEITURA MUNICIPAL DE SÃO JOSÉ DO BONFIM

LEI Nº 635/2020 **De 21 de dezembro de 2020**

Dispõe sobre as modificações dos Anexos I e II, da LDO para o Exercício de 2021 e dá outras providências.

A PREFEITA DO MUNICÍPIO DE SÃO JOSÉ DO BONFIM, ESTADO DA PARAÍBA.

Faço saber que o Poder Legislativo aprovou e eu sanciono a seguinte Lei:

Artigo 1º - Fica o Poder Executivo autorizado a modificar os Anexos da LDO para o Exercício de 2021, cujo procedimento representa mera compensação de recursos (criação, anulação e alteração) nas despesas de capital com perfeita adequação com a LOA Lei Orçamentária Anual e compatibilidade com o PPA.

Artigo 2º - As modificações necessárias da classificação institucional funcional programática e dos elementos de despesas, constam no anexo I e II apenso a este Projeto de Lei.

Artigo 3º - Esta Lei entra em vigor na data de sua publicação, revogadas as disposições em contrário.

Gabinete da Prefeita Municipal de São José do Bonfim, Estado da Paraíba, 21 de dezembro de 2020.

ROSALBA GOMES DA NÓBREGA MOTA
- PREFEITA CONSTITUCIONAL

102

6) Outros Anexos. Doc. 78141/20. Data: 23/12/2020 21:19. Responsável: Rosalba G. da Nobrega.
Impresso por convidado em 31/01/2021 14:26. Validação: 6400.2B85.3FEC.7CB1.A65F.1803.94F8.57ED.

PREFEITURA MUNICIPAL DE SAO JOSE DO BONFIM
SECRETARIA DE FINANÇAS E SERVIÇOS DE TESOURARIA
Orçamento-Programa de 2021
Demonstrativo das Alterações entre o PPA 2018/2021 e o Orçamento para o Exercicio 2021

R$ 1,00

CÓDIFICAÇÃO E DESCRIÇÃO DAS RECEITAS	Valores		
	PPA	Orçamento	Alteração
VALORES ALTERADOS	**20.200.539**	**18.237.692**	**(1.962.847)**
1.1.1.3.03.1.1-00 Imposto sobre a Renda - Retido na Fonte - Trabalho - Principal	341.500	330.000	(11.500)
1.1.1.8.01.1.1-00 Imposto sobre a Propriedade Predial e Territorial Urbana - Principal	463	2.000	1.537
1.1.1.8.01.4.1-00 Imposto sobre Transmissão ?Inter Vivos? de Bens Imóveis e de Direitos Reais sobre Imóveis - Principal	695	7.000	6.305
1.1.1.8.02.3.1-00 Imposto sobre Serviços de Qualquer Natureza - Principal	306.771	260.000	(46.771)
1.1.2.1.01.1.1-00 Taxas de Inspeção, Controle e Fiscalização - Principal	6.020	4.100	(1.920)
1.1.3.8.01.1.1-00 Contribuição de Melhoria para Expansão da Rede de Água Potável e Esgoto Sanitário - Principal	348	300	(48)
1.3.1.0.01.1.1-00 Aluguéis e Arrendamentos - Principal	2.778	2.600	(178)
1.3.2.1.00.1.1-00 Remuneração de Depósitos Bancários - Principal	177.814	50.200	(127.614)
1.6.3.0.01.1.1-00 Serviços de Atendimento à Saúde - Principal	6.946	6.500	(446)
1.7.1.8.01.2.1-00 Cota-Parte do Fundo de Participação dos Municípios - Cota Mensal - Principal	9.666.169	9.850.000	183.831
1.7.1.8.01.2.9-00 Dedução do FUNDEB - Cota-Parte do Fundo de Participação dos Municípios - Cota Mensal	-1.933.234	-1.970.000	(36.766)
1.7.1.8.01.3.1-00 Cota-Parte do Fundo de Participação do Municípios - 1% Cota entregue no mês de dezembro - Principal	434.110	406.900	(27.210)
1.7.1.8.01.4.1-00 Cota-Parte do Fundo de Participação dos Municípios - 1% Cota entregue no mês de julho - Principal	434.110	406.900	(27.210)
1.7.1.8.01.5.1-00 Cota-Parte do Imposto Sobre a Propriedade Territorial Rural - Principal	1.737	2.000	263
1.7.1.8.01.5.9-00 Dedução do FUNDEB - Cota-Parte do Imposto Sobre a Propriedade Territorial Rural	-347	-400	(53)
1.7.1.8.02.6.1-00 Cota-Parte do Fundo Especial do Petróleo - FEP - Principal	104.186	154.700	50.514
1.7.1.8.03.1.1-00 Transferência de Recursos do SUS - Atenção Primária - Principal	1.854.209	1.319.100	(535.109)
1.7.1.8.05.1.1-00 Transferências do Salário-Educação - Principal	98.399	78.400	(19.999)
1.7.1.8.05.2.1-00 Transferências Diretas do FNDE referentes ao Programa Dinheiro Direto na Escola - PDDE - Principal	29.404	7.000	(22.404)
1.7.1.8.05.3.1-00 Transferências Diretas do FNDE referentes ao Programa Nacional de Alimentação Escolar - PNAE - Prin	83.001	60.500	(22.501)

103

6) Outros Anexos. Doc. 78141/20. Data: 23/12/2020 21:19. Responsável: Rosalba G. da Nobrega.
Impresso por convidado em 31/01/2021 14:26. Validação: 6400.2B85.3FEC.7CB1.A65F.1803.94F8.57ED.

PREFEITURA MUNICIPAL DE SAO JOSE DO BONFIM
SECRETARIA DE FINANÇAS E SERVIÇOS DE TESOURARIA
Orçamento-Programa de 2021
Demonstrativo das Alterações entre o PPA 2018/2021 e o Orçamento para o Exercicio 2021

R$ 1,00

CÓDIFICAÇÃO E DESCRIÇÃO DAS RECEITAS	Valores		
	PPA	Orçamento	Alteração
VALORES ALTERADOS	**20.200.539**	**18.237.692**	**(1.962.847)**
1.7.1.8.05.4.1-00 Transferências Diretas do FNDE referentes ao Programa Nacional de Apoio ao Transporte do Escolar - PN	47.347	40.100	(7.247)
1.7.1.8.05.9.1-00 Outras Transferências Diretas do Fundo Nacional do Desenvolvimento da Educação - FNDE - Principal	159.521	108.900	(50.621)
1.7.1.8.06.1.1-00 Transferência Financeira do ICMS - Desoneração - L.C. Nº 87/96 - Principal	1.737	2.000	263
1.7.1.8.06.1.9-00 Transferência Financeira do ICMS " Desoneração " L.C. Nº 87/96 - Dedução do Fundeb	-347	-400	(53)
1.7.1.8.10.1.1-00 Transferências de Convênios da União para o Sistema Único de Saúde - SUS - Principal	25.120	25.100	(20)
1.7.1.8.10.2.1-00 Transferências de Convênios da União Destinadas a Programas de Educação - Principal	57.881	52.100	(5.781)
1.7.1.8.99.1.1-00 Outras Transferências da União - Principal	1.251.509	1.019.892	(231.617)
1.7.2.8.01.1.1-00 Cota-Parte do ICMS - Principal	1.678.556	1.890.000	211.444
1.7.2.8.01.1.9-00 Dedução do FUNDEB - Cota-Parte do ICMS	-335.711	-378.000	(42.289)
1.7.2.8.01.2.1-00 Cota-Parte do IPVA - Principal	42.022	78.000	35.978
1.7.2.8.01.2.9-00 Dedução do FUNDEB - Cota-Parte do IPVA	-8.404	-15.600	(7.196)
1.7.2.8.01.3.1-00 Cota-Parte do IPI - Municípios - Principal	2.315	2.000	(315)
1.7.2.8.01.3.9-00 Dedução do FUNDEB - Cota-Parte do IPI - Municípios	-463	-400	63
1.7.2.8.01.4.1-00 Cota-Parte da Contribuição de Intervenção no Domínio Econômico - Principal	18.059	22.700	4.641
1.7.2.8.03.1.1-00 Transferência de Recursos do Estado para Programas de Saúde - Repasse Fundo a Fundo - Principal	49.778	71.300	21.522
1.7.2.8.10.1.1-00 Transferências de Convênio dos Estados para o Sistema Único de Saúde - SUS - Principal	22.574	29.300	6.726
1.7.2.8.10.2.1-00 Transferências de Convênio dos Estados Destinadas a Programas de Educação - Principal	77.330	77.200	(130)
1.7.4.8.10.1.1-00 Transferência de Convênios de Instituições Privadas - Principal	2.084	2.000	(84)
1.7.5.8.01.1.1-00 Transferências de Recursos do Fundo de Manutenção e Desenvolvimento da Educação Básica e de Valori	3.128.481	2.924.300	(204.181)
1.9.2.1.99.1.1-00 Outras Indenizações - Principal	28.941	20.000	(8.941)

104

6) Outros Anexos. Doc. 78141/20. Data: 23/12/2020 21:19. Responsável: Rosalba G. da Nobrega.
Impresso por convidado em 31/01/2021 14:26. Validação: 6400.2B85.3FEC.7CB1.A65F.1803.94F8.57ED.

PREFEITURA MUNICIPAL DE SAO JOSE DO BONFIM
SECRETARIA DE FINANÇAS E SERVIÇOS DE TESOURARIA
Orçamento-Programa de 2021
Demonstrativo das Alterações entre o PPA 2018/2021 e o Orçamento para o Exercicio 2021

R$ 1,00

CÓDIFICAÇÃO E DESCRIÇÃO DAS RECEITAS	Valores		
	PPA	Orçamento	Alteração
VALORES ALTERADOS	**20.200.539**	**18.237.692**	**(1.962.847)**
1.9.2.2.99.1.1-00 Outras Restituições - Principal	12.039	2.200	(9.839)
1.9.9.0.99.2.1-00 Outras Receitas - Financeiras - Principal	219.949	15.000	(204.949)
2.2.1.3.00.1.1-00 Alienação de Bens Móveis e Semoventes - Principal	96.430	66.900	(29.530)
2.4.1.8.05.1.1-00 Transferências de Recursos Destinados a Programas de Educação - Principal	324.367	30.900	(293.467)
2.4.1.8.10.1.1-00 Transferências de Convênio da União para o Sistema Único de Saúde - SUS - Principal	225.737	107.700	(118.037)
2.4.1.8.10.2.1-00 Transferências de Convênio da União destinadas a Programas de Educação - Principal	150.491	69.050	(81.441)
2.4.1.8.10.9.1-00 Outras Transferências de Convênios da União - Principal	428.322	481.100	52.778
2.4.2.8.10.1.1-00 Transferências de Convênios dos Estados para o Sistema Único de Saúde - SUS - Principal	150.491	107.700	(42.791)
2.4.2.8.10.2.1-00 Transferências de Convênios dos Estados destinadas a Programas de Educação - Principal	243.101	69.050	(174.051)
2.4.2.8.10.9.1-00 Outras Transferências de Convênio dos Estados - Principal	486.203	339.800	(146.403)
VALORES EXCLUIDOS	**2.929.107**		**(2.929.107)**
1.1.1.3.01.1.3-00 Imposto sobre a Renda de Pessoa Física - IRPF - Dívida Ativa	2.663		(2.663)
1.1.1.3.03.1.3-00 Imposto sobre a Renda - Retido na Fonte - Trabalho - Dívida Ativa	2.663		(2.663)
1.1.3.8.02.1.1-00 Contribuição de Melhoria para Expansão da Rede de Iluminação Pública na Cidade - Principal	7.641		(7.641)
1.7.1.8.02.2.1-00 Cota-parte da Compensação Financeira de Recursos Minerais - CFEM - Principal	5.789		(5.789)
1.7.1.8.04.1.1-00 Transferências de Recursos do Fundo Nacional de Assistência Social " FNAS - Principal	1.074.044		(1.074.044)
1.7.2.8.99.1.1-00 Outras Transferências dos Estados - Principal	1.355.579		(1.355.579)
1.7.5.8.01.2.1-00 Transferências de Recursos da Complementação da União ao Fundo de Manutenção e Desenvolvimento d	254.527		(254.527)
1.9.9.0.99.1.2-00 Outras Receitas - Primárias - Multas e Juros	17.365		(17.365)
2.4.1.8.03.1.1-00 Transferências de Recursos do Sistema Único de Saúde " SUS - Principal	208.836		(208.836)

105

6) Outros Anexos. Doc. 78141/20. Data: 23/12/2020 21:19. Responsável: Rosalba G. da Nobrega.
Impresso por convidado em 31/01/2021 14:26. Validação: 6400.2B85.3FEC.7CB1.A65F.1803.94F8.57ED.

PREFEITURA MUNICIPAL DE SAO JOSE DO BONFIM
SECRETARIA DE FINANÇAS E SERVIÇOS DE TESOURARIA
Orçamento-Programa de 2021
Demonstrativo das Alterações entre o PPA 2018/2021 e o Orçamento para o Exercicio 2021

R$ 1,00

CÓDIFICAÇÃO E DESCRIÇÃO DAS RECEITAS		Valores	
	PPA	Orçamento	Alteração
VALORES INCLUIDOS		**2.973.500**	**2.973.500**
1.2.4.0.00.1.1-00 Contribuição para o Custeio do Serviço de Iluminação Pública - Principal		72.100	72.100
1.7.1.8.03.2.1-00 Transferência de Recursos do SUS - Atenção Especializada - Principal		279.000	279.000
1.7.1.8.03.3.1-00 Transferência de Recursos do SUS - Vigilância em Saúde - Principal		115.400	115.400
1.7.1.8.03.4.1-00 Transferência de Recursos do SUS - Assistência Farmacêutica - Principal		65.000	65.000
1.7.1.8.03.9.1-00 Transferência de Recursos do SUS - Outros Programas Financiados por Transferências Fundo a Fundo - P		291.000	291.000
1.7.1.8.09.1.1-00 Transferências de Recursos da Complementação da União ao Fundo de Manutenção e Desenvolvimento d		298.500	298.500
1.7.1.8.10.9.1-00 Outras Transferências de Convênios da União - Principal		65.900	65.900
1.7.1.8.12.1.1-00 Transferências de Recursos do Fundo Nacional de Assistência Social - FNAS - Principal		923.700	923.700
1.7.1.8.13.1.1-00 Transferências Decorrentes de Decisão Judicial (precatórios) Relativas ao Fundo de Manutenção e Desenv		437.400	437.400
1.7.2.8.07.1.1-00 Transferências de Estados destinadas à Assistência Social - Principal		72.500	72.500
1.7.2.8.10.9.1-00 Outras Transferências de Convênio dos Estados - Principal		57.800	57.800
1.9.9.0.99.1.1-00 Outras Receitas - Primárias - Principal		35.000	35.000
2.4.1.8.04.1.1-00 Transferências de Recursos do Sistema Único de Saúde - SUS Destinados à Atenção Primária - Principal		127.700	127.700
2.4.1.8.04.3.1-00 Transferências de Recursos do Sistema Único de Saúde - SUS destinados à Vigilância em Saúde - Princip		6.400	6.400
2.4.1.8.04.9.1-00 Outras Transferências de Recursos do Sistema Único de Saúde - SUS, não detalhadas anteriormente - Prin		23.000	23.000
2.4.1.8.05.2.1-00 Programa Nacional de Reestruturação e Aquisição de Equipamentos para a Rede Escolar Pública de Educ		51.550	51.550
2.4.1.8.05.9.1-00 Outras transferências destinadas a Programas de Educação - Principal		51.550	51.550

6) Outros Anexos. Doc. 78141/20. Data: 23/12/2020 21:19. Responsável: Rosalba G. da Nobrega.
Impresso por convidado em 31/01/2021 14:26. Validação: 6400.2B85.3FEC.7CB1.A65F.1803.94F8.57ED.

PREFEITURA MUNICIPAL DE SAO JOSE DO BONFIM
SECRETARIA DE FINANÇAS E SERVIÇOS DE TESOURARIA
Orçamento-Programa de 2021
Demonstrativo das Alterações entre o PPA 2018/2021 e o Orçamento para o Exercicio 2021

R$ 1,00

CÓDIFICAÇÃO E DESCRIÇÃO DAS RECEITAS	Valores		
	PPA	Orçamento	Alteração
Total do PPA para Exercício de 2021:	**23.129.646**		
Total Modificado:			**(1.918.454)**
Total Alterado do PPA Coadunado com a LOA/2021:		**21.211.192**	

Rosalba Gomes Nobrega Mota
Prefeita Constitucional

6) Outros Anexos. Doc. 78141/20. Data: 23/12/2020 21:19. Responsável: Rosalba G. da Nobrega.
Impresso por convidado em 31/01/2021 14:26. Validação: 6400.2B85.3FEC.7CB1.A65F.1803.94F8.57ED.

PREFEITURA MUNICIPAL DE SAO JOSE DO BONFIM
SECRETARIA DE FINANÇAS E SERVIÇOS DE TESOURARIA
Orçamento-Programa de 2021
Demonstrativo das Alterações entre o PPA 2018/2021 e o Orçamento para o Exercicio 2021

R$ 1,00

CÓDIFICAÇÃO E DESCRIÇÃO DOS ORGÃOS, PROGRAMAS E AÇÕES		Valores		
		PPA	Orçamento	Alteração
VALORES ALTERADOS		**57.534**	**15.000**	**(42.534)**
01.01	**CAMARA MUNICIPAL**	**57.534**	**15.000**	**(42.534)**
2001	**Apoio Administrativo da Camara Municipal**	**57.534**	**15.000**	**(42.534)**
1045	Aquisição de Veículo para Câmara Municipal	57.534	15.000	(42.534)
1046	Ampliação e/ou Restauração do Prédio da Câmara Municipal	15.281	8.000	(7.281)
2001	Manutenção das Atividades da Câmara Municipal	841.133	876.975	35.842
02.01	**GABINETE DO PREFEITO**	**53.829**	**10.300**	**(43.529)**
1001	**Promocao Social do Gabinete do Prefeito**	**53.829**	**10.300**	**(43.529)**
1001	Aquisição de Veículo para o Gabinete do Prefeito	53.829	10.300	(43.529)
1031	**Apoio Administrativo da Procuradoria Juridica Geral do Município**	**78.720**	**19.500**	**(59.220)**
2124	Manutenção das Atividades da Procuradoria Jurídica Geral do Município	78.720	19.500	(59.220)
2002	**Apoio Administrativo do Gabinete do Prefeito**	**531.006**	**485.900**	**(45.106)**
2002	Manutenção das Atividades do Gabinete do Prefeito	531.006	485.900	(45.106)
2003	Contribuição para FAMUP e outros	19.680	35.000	15.320
2004	Divulgação das Atividades e Atos Administrativos	5.095	4.700	(395)
2073	Cooperação Mútua para Garantia da Segurança Pública no Município.	43.642	4.000	(39.642)
2083	Viabilizar o Bom Funcionamento da Justiça da Comarca de Patos - Pb	11.229	10.500	(729)
02.011	**SECRETARIA DE CONTROLE INTERNO DO MUNICIPIO**	**57.999**	**83.000**	**25.001**
2003	**Apoio Administrativo da Secretaria de Administraçao e Recursos Humanos**	**57.999**	**83.000**	**25.001**
2087	Manutenção das Atividades de Controle Interno	57.999	83.000	25.001
02.012	**SECRETARIA DE ESPORTE LASER E JUVENTUDE**	**115.762**	**51.500**	**(64.262)**

6) Outros Anexos. Doc. 78141/20. Data: 23/12/2020 21:19. Responsável: Rosalba G. da Nobrega.
Impresso por convidado em 31/01/2021 14:26. Validação: 6400.2B85.3FEC.7CB1.A65F.1803.94F8.57ED.

PREFEITURA MUNICIPAL DE SAO JOSE DO BONFIM
SECRETARIA DE FINANÇAS E SERVIÇOS DE TESOURARIA
Orçamento-Programa de 2021
Demonstrativo das Alterações entre o PPA 2018/2021 e o Orçamento para o Exercicio 2021

R$ 1,00

CÓDIFICAÇÃO E DESCRIÇÃO DOS ORGÃOS, PROGRAMAS E AÇÕES		Valores		
		PPA	Orçamento	Alteração
VALORES ALTERADOS		**1.830.910**	**1.604.375**	**(226.535)**
02.012	**SECRETARIA DE ESPORTE LASER E JUVENTUDE**	**115.762**	**51.500**	**(64.262)**
2011	**ESPORTE LASER E JUVENTUDE para Todos**	**115.762**	**51.500**	**(64.262)**
1014	Construção, Reforma e/ou Ampliação de Obras de Infra Estrutura em Esporte, Laser	115.762	51.500	(64.262)
1015	Construção, Reforma e/ou Ampliação de Campos de Futebol	115.762	47.000	(68.762)
2125	Manutenção das Atividades da Secretaria de Esporte Laser e Juventude	67.143	61.200	(5.943)
02.013	**SECRETARIA DE CULTURA E TURISMO**	**37.392**	**8.200**	**(29.192)**
1023	**Incentivo a Cultura**	**37.392**	**8.200**	**(29.192)**
1019	Implantação da Casa da Cultura	37.392	8.200	(29.192)
1058	Construção, Ampliação e/ou Reforma de Espaços Culturais	115.762	46.400	(69.362)
2052	Promoção de Eventos Culturais (Festividades Juninas e outros eventos)	199.923	254.300	54.377
1029	**Biblioteca para Todos**	**26.278**	**5.200**	**(21.078)**
1049	Construção, Ampliação e Restauração de Biblioteca Pública	26.278	5.200	(21.078)
1032	**Apoio Administrativo da Secretaria de Cultura e Turismo**	**85.665**	**113.000**	**27.335**
2126	Manutenção das Atividades da Secretaria de Cultura e Turismo	85.665	113.000	27.335
02.014	**FUNDO MUNICIPAL DA JUVENTUDE**	**60.197**	**18.900**	**(41.297)**
2011	**ESPORTE LASER E JUVENTUDE para Todos**	**60.197**	**18.900**	**(41.297)**
2127	Manutenção das Atividades do Fundo Municipal da Juventude	60.197	18.900	(41.297)
02.015	**FUNDO MUNICIPAL DE ESPORTES**	**115.762**	**46.400**	**(69.362)**
2011	**ESPORTE LASER E JUVENTUDE para Todos**	**115.762**	**46.400**	**(69.362)**
1066	Construir, Ampliar e Reformar Obras de Infra Estrutura Esportivas	115.762	46.400	(69.362)
2128	Manutenção das Atividades do Fundo Municipal de Esportes	60.199	86.600	26.401

6) Outros Anexos. Doc. 78141/20. Data: 23/12/2020 21:19. Responsável: Rosalba G. da Nobrega.
Impresso por convidado em 31/01/2021 14:26. Validação: 6400.2B85.3FEC.7CB1.A65F.1803.94F8.57ED.

PREFEITURA MUNICIPAL DE SAO JOSE DO BONFIM
SECRETARIA DE FINANÇAS E SERVIÇOS DE TESOURARIA
Orçamento-Programa de 2021
Demonstrativo das Alterações entre o PPA 2018/2021 e o Orçamento para o Exercicio 2021

R$ 1,00

CÓDIFICAÇÃO E DESCRIÇÃO DOS ORGÃOS, PROGRAMAS E AÇÕES		Valores		
		PPA	Orçamento	Alteração
VALORES ALTERADOS		**2.743.008**	**2.298.875**	**(444.133)**
02.02	**SECRETARIA DE ADMINISTRAÇÃO E RECURSOS HUMANO**	**28.015**	**7.300**	**(20.715)**
1002	**Qualidade Total**	**28.015**	**7.300**	**(20.715)**
2008	Implantação do Programa Qualidade Total	28.015	7.300	(20.715)
2010	Profissionalização e Valorização dos Servidores	17.134	4.000	(13.134)
2003	**Apoio Administrativo da Secretaria de Administraçao e Recursos Humanos**	**627.484**	**703.900**	**76.416**
2006	Manutenção das Atividades Administrativas da Secretaria de Administração e Recursos Humanos	627.484	703.900	76.416
2004	**Informatizacao da Secretaria de Administração e Recursos Humanos**	**9.147**	**8.500**	**(647)**
2007	Informatização da Secretaria de Administração e Recursos Humanos	9.147	8.500	(647)
02.03	**SECRETARIA DE FINANÇAS E SERVIÇOS DE TESOURARIA**	**4.978**	**4.700**	**(278)**
0001	**Encargos Especiais da Secretaria de Financas e Serviços de Tesouraria**	**4.978**	**4.700**	**(278)**
0001	Amortização de Encargos da Dívida Contratada	4.978	4.700	(278)
0002	Contribuição para o INSS	400.192	340.100	(60.092)
0003	Contribuição para o FGTS	81.266	5.000	(76.266)
0004	Amortização de Encargos/Dívida Contratada (Energisa, Cagepa, etc.)	34.730	21.600	(13.130)
2064	Indenização Trabalhista Julgada e Tramitada pela Junta do Trabalho	10.304	1.000	(9.304)
2005	**Modernização Fazendaria**	**514.684**	**221.600**	**(293.084)**
2011	Manutenção das Atiividades da Secretaria de Finanças e Serviços da Tesouraria	514.684	221.600	(293.084)
2012	Modernização e Aperfeiçoamento do Sistema de Arrecadação	15.050	5.100	(9.950)
2013	Informatização da Secretaria da Finanças e Serviços da Tesouraria	10.419	3.100	(7.319)
2014	Contribuiçao/Pagamento do PASEP	231.294	211.443	(19.851)
2015	Promoção de Ações de Planejamento Participativo	19.564	6.200	(13.364)
02.04	**SECRETARIA DA SAUDE**	**147.020**	**75.500**	**(71.520)**

6) Outros Anexos. Doc. 78141/20. Data: 23/12/2020 21:19. Responsável: Rosalba G. da Nobrega.
Impresso por convidado em 31/01/2021 14:26. Validação: 6400.2B85.3FEC.7CB1.A65F.1803.94F8.57ED.

PREFEITURA MUNICIPAL DE SAO JOSE DO BONFIM
SECRETARIA DE FINANÇAS E SERVIÇOS DE TESOURARIA
Orçamento-Programa de 2021
Demonstrativo das Alterações entre o PPA 2018/2021 e o Orçamento para o Exercicio 2021

R$ 1,00

CÓDIFICAÇÃO E DESCRIÇÃO DOS ORGÃOS, PROGRAMAS E AÇÕES		Valores		
		PPA	Orçamento	Alteração
VALORES ALTERADOS		**4.866.274**	**3.910.618**	**(955.656)**
02.04	**SECRETARIA DA SAUDE**	**147.020**	**75.500**	**(71.520)**
1003	**Infra-Estrutura na Saude**	**147.020**	**75.500**	**(71.520)**
1002	Construção, Reforma, Ampl., e Aquisição de Equip. de Centros e Postos de Saúde	147.020	75.500	(71.520)
1003	Aquisição de Veiculos para Sáude	71.425	84.100	12.675
1057	Construção da Academia da Cidade	57.881	20.600	(37.281)
1063	Construção, Reforma, Ampliação de Obras de Infra Estrutura em Saúde	173.643	47.900	(125.743)
1004	**Epidemiologia e Controle de Doenças**	**35.655**	**21.400**	**(14.255)**
1004	Aquisição de Veículo e Equipamentos para Pulverização de Inceticidas	35.655	21.400	(14.255)
1005	Construção de Moradias para Combate a Doença de Chagas	57.881	42.300	(15.581)
1006	Construção de Unidade Simplificada de Zoonoses	43.759	41.100	(2.659)
2017	Recuperação de Moradias para Combate a Doença de Chagas	39.592	36.100	(3.492)
2109	Implantação do PEVA/PPI/ECD/Vigilância em Saúde	59.272	36.400	(22.872)
1005	**Vigilancia Sanitaria**	**35.655**	**33.500**	**(2.155)**
1007	Construção de Melhoria Sanitária	35.655	33.500	(2.155)
2110	Implantação de Ações de Vigilância Sanitária	41.213	32.900	(8.313)
1006	**Saude Familiar**	**10.882**	**10.200**	**(682)**
2021	Controle da Tuberculose, Dabete, Hanseniase, Hipertensão Arterial no município	10.882	10.200	(682)
2022	Controle e Tratamento da DST e AIDS	18.753	17.600	(1.153)
2111	Manutenção do Programa Saúde da Família	93.884	37.900	(55.984)
2115	NÚCLEOS DE APOIO À SAÚDE DA FAMÍLIA - NASF	74.553	30.900	(43.653)
1007	**Carencias Nutricionais**	**7.872**	**7.400**	**(472)**
2023	Suprimento das Carências Nutricionais Materno-Infantis no Município	7.872	7.400	(472)
1008	**Saude Bucal**	**36.929**	**30.000**	**(6.929)**
2112	Programa Saúde Bucal da População	36.929	30.000	(6.929)

6) Outros Anexos. Doc. 78141/20. Data: 23/12/2020 21:19. Responsável: Rosalba G. da Nobrega.
Impresso por convidado em 31/01/2021 14:26. Validação: 6400.2B85.3FEC.7CB1.A65F.1803.94F8.57ED.

PREFEITURA MUNICIPAL DE SAO JOSE DO BONFIM
SECRETARIA DE FINANÇAS E SERVIÇOS DE TESOURARIA
Orçamento-Programa de 2021
Demonstrativo das Alterações entre o PPA 2018/2021 e o Orçamento para o Exercicio 2021

R$ 1,00

CÓDIFICAÇÃO E DESCRIÇÃO DOS ORGÃOS, PROGRAMAS E AÇÕES		Valores		
		PPA	Orçamento	Alteração
VALORES ALTERADOS		**5.778.144**	**4.486.218**	**(1.291.926)**
02.04	**SECRETARIA DA SAUDE**	**1.058.890**	**651.100**	**(407.790)**
1009	**Agentes Comunitarios de Saude**	**53.021**	**45.300**	**(7.721)**
2113	Manutenção do Programa de Agentes Comunitários de Saúde - PACS	53.021	45.300	(7.721)
1010	**Regionalização da Saude**	**22.575**	**20.200**	**(2.375)**
2026	Manutenção do Programa de Regionalização da Saúde	22.575	20.200	(2.375)
2027	Implantação dos Serviços de Fioterapia Motora e Respiratória no Município	10.419	9.800	(619)
2028	Implantação do Serviço de Ultra-Sonografia no Município	11.693	10.900	(793)
2029	Implantação do Serviço de Radiologia Geral no Município	10.883	10.200	(683)
2030	Implantação do Serviço de Colposcopia no Município	7.642	7.000	(642)
2031	Implantação do Serviço de Gestação de Alto Risco no Município	10.883	10.200	(683)
2032	Implantação dos Serviços de Eletroencefalografia no Município	7.642	7.100	(542)
2033	Implantação dos Serviços de Controle, Avaliação e Auditoria no Município	4.980	4.500	(480)
2006	**Apoio Administrativo da Secretaria de Saúde**	**1.474.124**	**1.778.072**	**303.948**
2016	Manutenção das Atividades Administrativas da Secretaria de Saúde	1.474.124	1.778.072	303.948
2122	Manutenção de Programas/Convênios para Sistema Único de Saúde – SUS (Estado)	22.577	29.300	6.723
2123	Manutenção de Programas/Convênios para Sistema Único de Saúde – SUS (Federal)	25.125	25.100	(25)
2012	**Programa de Assistência Farmacêutica Básica**	**36.582**	**43.800**	**7.218**
2114	Programa de Assistência Farmacêutica Básica	36.582	43.800	7.218
02.041	**FUNDO MUNICIPAL DE SAUDE**	**247.384**	**146.300**	**(101.084)**
1003	**Infra-Estrutura na Saude**	**247.384**	**146.300**	**(101.084)**
1055	Investimentos/Estruturação da Rede de Serviços Públicos de Saúde - Atenção Básica	247.384	146.300	(101.084)
1056	Construção da Academia da Cidade	70.384	64.300	(6.084)
1004	**Epidemiologia e Controle de Doenças**	**72.821**	**97.800**	**24.979**
2018	Manutenção das Ações e Serviços Públicos de Saúde da Vigilância em Saúde	72.821	97.800	24.979

112

6) Outros Anexos. Doc. 78141/20. Data: 23/12/2020 21:19. Responsável: Rosalba G. da Nobrega.
Impresso por convidado em 31/01/2021 14:26. Validação: 6400.2B85.3FEC.7CB1.A65F.1803.94F8.57ED.

PREFEITURA MUNICIPAL DE SAO JOSE DO BONFIM
SECRETARIA DE FINANÇAS E SERVIÇOS DE TESOURARIA
Orçamento-Programa de 2021
Demonstrativo das Alterações entre o PPA 2018/2021 e o Orçamento para o Exercicio 2021

R$ 1,00

CÓDIFICAÇÃO E DESCRIÇÃO DOS ORGÃOS, PROGRAMAS E AÇÕES		Valores		
		PPA	Orçamento	Alteração
VALORES ALTERADOS		**7.851.138**	**6.774.790**	**(1.076.348)**
02.041	**FUNDO MUNICIPAL DE SAUDE**	**427.869**	**332.400**	**(95.469)**
1005	**Vigilancia Sanitaria**	**37.280**	**24.000**	**(13.280)**
2019	Manutenção das Ações e Serviços Públicos de Saúde da Vigilância Sanitária	37.280	24.000	(13.280)
1010	**Regionalização da Saude**	**135.095**	**90.200**	**(44.895)**
1054	Aquisição de Unidade Móve/Veículos	135.095	90.200	(44.895)
2006	**Apoio Administrativo da Secretaria de Saúde**	**305.384**	**54.000**	**(251.384)**
2068	Manutenção de Programas Básicos de Saúde	305.384	54.000	(251.384)
2085	Manutenção do Fundo Municipal de Saúde	94.698	55.300	(39.398)
2012	**Programa de Assistência Farmacêutica Básica**	**230.947**	**73.300**	**(157.647)**
2089	Programa de Assistência Farmacêutica Básica	230.947	73.300	(157.647)
02.05	**SECRETARIA DE ASSISTENCIA SOCIAL**	**35.655**	**10.700**	**(24.955)**
1011	**Assistencia a Crianca e ao Adolescente**	**35.655**	**10.700**	**(24.955)**
1011	Construção de Centro de Geração de Emprego e Renda	35.655	10.700	(24.955)
2035	Manutenção do Conselho Tutelar	158.016	113.400	(44.616)
1012	**Creche Comunitaria**	**37.392**	**10.300**	**(27.092)**
1008	Construção de Creche	37.392	10.300	(27.092)
1009	Ampliação de Creche no Município	24.657	10.300	(14.357)
2036	Manutenção das Atividades de Creche	33.227	22.500	(10.727)
1014	**Apoio Comunitario**	**23.268**	**10.700**	**(12.568)**
1010	Construção do Centro de Multiplo Uso	23.268	10.700	(12.568)
1064	Construção, Ampliação e/ou Reforma de Obras de Infra-Estrutura em Assistencia Social	173.643	68.000	(105.643)
2039	Manutenção da Geração de Emprego e Renda	15.860	14.900	(960)
2040	Doações diversas à pessoas carentes	210.111	239.200	29.089

113

6) Outros Anexos. Doc. 78141/20. Data: 23/12/2020 21:19. Responsável: Rosalba G. da Nobrega.
Impresso por convidado em 31/01/2021 14:26. Validação: 6400.2B85.3FEC.7CB1.A65F.1803.94F8.57ED.

PREFEITURA MUNICIPAL DE SAO JOSE DO BONFIM
SECRETARIA DE FINANÇAS E SERVIÇOS DE TESOURARIA
Orçamento-Programa de 2021
Demonstrativo das Alterações entre o PPA 2018/2021 e o Orçamento para o Exercicio 2021

R$ 1,00

CÓDIFICAÇÃO E DESCRIÇÃO DOS ORGÃOS, PROGRAMAS E AÇÕES		Valores		
		PPA	Orçamento	Alteração
VALORES ALTERADOS		**9.333.608**	**7.551.690**	**(1.781.918)**
02.05	**SECRETARIA DE ASSISTENCIA SOCIAL**	**716.346**	**504.100**	**(212.246)**
1015	**Portal do Alvorada**	**4.517**	**4.100**	**(417)**
2041	Manutenção do Clube das Mães	4.517	4.100	(417)
1030	**Assistencia Social para Todos**	**17.365**	**16.100**	**(1.265)**
2117	Manutenção do Benefícios Eventuais	17.365	16.100	(1.265)
2007	**Apoio Administrativo da Ação Social**	**160.680**	**64.400**	**(96.280)**
1053	Aquisição de Veículo para Assistência Social	160.680	64.400	(96.280)
2034	Manutenção das Atividades da Assistência Social	615.389	693.400	78.011
2088	Programa Horta Comunitária	25.816	6.700	(19.116)
2090	Manutenção do Conselho Municipal de Assistência Social	27.325	23.400	(3.925)
02.051	**FUNDO MUNICIPAL DE ASSISTENCIA SOCIAL**	**30.677**	**98.500**	**67.823**
1012	**Creche Comunitaria**	**30.677**	**98.500**	**67.823**
2066	Manutenção das Atividades do Programa Criança Feliz / PROGRAMA PRIMEIRA INFÂNCIA	30.677	98.500	67.823
1014	**Apoio Comunitario**	**115.762**	**41.800**	**(73.962)**
1065	Contrução, Ampliação e/ou Reforma de Obras do FMAS	115.762	41.800	(73.962)
2037	Manut.Serviço de Conv. e Fortalec. Vínculos p/crianças.adolesc. e idosos-PBV/PSB	177.589	70.700	(106.889)
2101	Manutenção do Conselho Municipal de Assistência Social. IGD/SUAS/PBF	29.057	24.500	(4.557)
2102	Manut. do Prog. Municipal de Capacitação e Formação dos trabalhadores do SUAS	75.825	49.200	(26.625)
2103	Manutenção de Atividades de Gestão do SUAS - IGD/SUAS	80.572	35.000	(45.572)

6) Outros Anexos. Doc. 78141/20. Data: 23/12/2020 21:19. Responsável: Rosalba G. da Nobrega.
Impresso por convidado em 31/01/2021 14:26. Validação: 6400.2B85.3FEC.7CB1.A65F.1803.94F8.57ED.

PREFEITURA MUNICIPAL DE SAO JOSE DO BONFIM
SECRETARIA DE FINANÇAS E SERVIÇOS DE TESOURARIA
Orçamento-Programa de 2021
Demonstrativo das Alterações entre o PPA 2018/2021 e o Orçamento para o Exercicio 2021

R$ 1,00

CÓDIFICAÇÃO E DESCRIÇÃO DOS ORGÃOS, PROGRAMAS E AÇÕES		Valores		
		PPA	Orçamento	Alteração
VALORES ALTERADOS		**10.733.893**	**8.698.490**	**(2.035.403)**
02.051	**FUNDO MUNICIPAL DE ASSISTENCIA SOCIAL**	**553.710**	**342.800**	**(210.910)**
1030	**Assistencia Social para Todos**	**44.228**	**23.100**	**(21.128)**
2093	Manut.do Serviço de Proteção e Atendimento Especializado a Famílias e Indivíduos	44.228	23.100	(21.128)
2094	Implantação de Projetos de Segurança Alimentar	80.918	21.000	(59.918)
2095	Manut. do Serviço de Prot. Social a Adolescentes em Cump. de Medida Socio Educ.	26.053	19.300	(6.753)
2096	Manutenção do Beneficios Eventuais	22.809	21.400	(1.409)
2097	Implantação de Projetos de Inclusão Produtiva	25.125	23.300	(1.825)
2013	**Apoio Administrativo das Ações do Fundo Municipal de Assistencia Social**	**220.770**	**184.200**	**(36.570)**
2067	Manutenção de Outros Programas e Serviços Sociais	220.770	184.200	(36.570)
2086	Co-financiamento dos Serviços, programas e projetos do SUAS	49.319	22.200	(27.119)
2091	Manutenção do Serviço de Proteção e Atendimento Integral à Família-PAIF/CRAS/PBF	100.836	134.900	34.064
2092	Manutenção da Gestão do Cadastro Único e do Programa Bolsa Família – IGD/PBF	41.334	28.100	(13.234)
2108	Manutenção das atividades do CREAS	63.902	60.000	(3.902)
02.052	**FUNDO MUNICIPAL DOS DIREITOS DA CRIANÇA E DO ADOLESCENTE**	**56.260**	**17.000**	**(39.260)**
1011	**Assistencia a Crianca e ao Adolescente**	**56.260**	**17.000**	**(39.260)**
2104	Manutenção do Fundo Municipal dos Direitos da Criança e do Adolescente	56.260	17.000	(39.260)
02.053	**FUNDO MUNICIPAL DOS DIREITOS DO IDOSO**	**67.143**	**16.800**	**(50.343)**
1014	**Apoio Comunitario**	**67.143**	**16.800**	**(50.343)**
2105	Manutenção do Fundo Municipal dos Direitos do IDOSO	67.143	16.800	(50.343)
02.06	**SECRETARIA DE EDUCAÇÃO**	**116.459**	**156.200**	**39.741**

6) Outros Anexos. Doc. 78141/20. Data: 23/12/2020 21:19. Responsável: Rosalba G. da Nobrega.
Impresso por convidado em 31/01/2021 14:26. Validação: 6400.2B85.3FEC.7CB1.A65F.1803.94F8.57ED.

PREFEITURA MUNICIPAL DE SAO JOSE DO BONFIM
SECRETARIA DE FINANÇAS E SERVIÇOS DE TESOURARIA
Orçamento-Programa de 2021
Demonstrativo das Alterações entre o PPA 2018/2021 e o Orçamento para o Exercicio 2021

R$ 1,00

CÓDIFICAÇÃO E DESCRIÇÃO DOS ORGÃOS, PROGRAMAS E AÇÕES		Valores		
		PPA	Orçamento	Alteração
VALORES ALTERADOS		**11.604.821**	**9.402.890**	**(2.201.931)**
02.06	**SECRETARIA DE EDUCAÇÃO**	**116.459**	**156.200**	**39.741**
1016	**Atencao a Crianca de 0 a 06 anos**	**116.459**	**156.200**	**39.741**
1012	Construção ou Ampliação e Aquisição de Equipamentos para a Educação Infantil	116.459	156.200	39.741
1052	Construção e/ou Ampliação de Creches	41.907	54.300	12.393
1062	Construção,Ampliação e Reforma de Obras-Infra-Estrutura em Educação-INFANTIL	307.117	159.500	(147.617)
2043	Desenvolvimento das Atividades da Educação Infantil	36.818	97.100	60.282
2074	Desenvolvimento das Atividades da Educação Infantil (FUNDEB 60%)	15.398	11.400	(3.998)
2075	Desenvolvimento das Atividades da Educação Infantil (FUNDEB 40%)	39.367	43.000	3.633
2119	Manutenção de Programas destinados a Educação Infantil - Convênio Federal	30.679	28.400	(2.279)
2121	Manutenção de Programas destinados a Educação Infantil - Convênio Estadual	28.830	26.300	(2.530)
1017	**Educacao Especial**	**22.925**	**19.400**	**(3.525)**
2044	Desenvolvimento das Atividades da Educação Especial	22.925	19.400	(3.525)
1018	**Ensino Fundamental**	**433.183**	**158.700**	**(274.483)**
1013	Construção, Reconstrução e Ampliação de Unidades Escolares	433.183	158.700	(274.483)
1016	Construção de Muradas de Grupos Escolares do Município	37.392	15.500	(21.892)
1017	Aquisição de kit Tencnológico	12.502	5.200	(7.302)
1018	Aquisição de Veículo para Educação	167.739	128.300	(39.439)
1060	Construção,Ampliação e Reforma de Obras-Infra-Estrutura em Educação-FUNDAMENTAL	323.787	169.300	(154.487)
1061	Construção ou Ampliação de Quadras Poliesportivas nas Escolas	255.951	91.800	(164.151)
2045	Manutenção das Atividades do MDE	1.047.076	973.900	(73.176)
2046	Desenvolvimento das Atividades do Magistério (FUNDEB 60%)	2.355.041	2.698.300	343.259
2047	Desenvolvimento das Atividades de Apoio ao Magistério (Outras Despesas)	414.091	252.500	(161.591)
2118	Manutenção de Programas destinados a Educação Fundamental - Convênio Federal	27.208	24.900	(2.308)
2120	Manutenção de Programas destinados a Educação Fundamental - Convênio Estadual	19.682	21.000	1.318

116

6) Outros Anexos. Doc. 78141/20. Data: 23/12/2020 21:19. Responsável: Rosalba G. da Nobrega.
Impresso por convidado em 31/01/2021 14:26. Validação: 6400.2B85.3FEC.7CB1.A65F.1803.94F8.57ED.

PREFEITURA MUNICIPAL DE SAO JOSE DO BONFIM
SECRETARIA DE FINANÇAS E SERVIÇOS DE TESOURARIA
Orçamento-Programa de 2021
Demonstrativo das Alterações entre o PPA 2018/2021 e o Orçamento para o Exercicio 2021

R$ 1,00

CÓDIFICAÇÃO E DESCRIÇÃO DOS ORGÃOS, PROGRAMAS E AÇÕES		Valores		
		PPA	Orçamento	Alteração
VALORES ALTERADOS		**17.307.526**	**14.428.890**	**(2.878.636)**
02.06	**SECRETARIA DE EDUCAÇÃO**	**5.819.164**	**5.182.200**	**(636.964)**
1019	**Alimentacao Escolar**	**86.012**	**47.200**	**(38.812)**
2048	Manutenção do Programa de Alimentação Escolar - PNAE (ENSINO FUNDAMENTAL)	86.012	47.200	(38.812)
2098	Manutenção do Programa de Alimentação Escolar - PNAE (PNAE - CRECHE)	23.153	10.900	(12.253)
2099	Manutenção do Programa de Alimentação Escolar - PNAE (PRÉ-ESCOLA)	22.111	14.500	(7.611)
1020	**Programa Dinheiro Direto na Escola**	**21.300**	**4.700**	**(16.600)**
2049	Manutenção do PDDE (ENSINO FUNDAMENTAL)	21.300	4.700	(16.600)
2100	Manutenção do PDDE (ENSINO INFANTIL)	8.104	2.500	(5.604)
1021	**Programa Recomeço**	**36.814**	**43.000**	**6.186**
2050	Manutenção das Atividades da Educação de Jovens e Adultos - EJA	36.814	43.000	6.186
2076	Desenvolvimento das Atividades da Educação de Jovens e Adultos (FUNDEB 60%)	10.536	9.800	(736)
2077	Desenvolvimento das Atividades da Educação de Jovens e Adultos (FUNDEB 40%)	25.353	23.700	(1.653)
1022	**Transporte Escolar**	**64.830**	**72.600**	**7.770**
2051	Manutenção do Transporte Escolar	64.830	72.600	7.770
2070	Manutenção do Programa Nacional do Transporte Escolar - PNATE	47.348	40.500	(6.848)
1024	**Esporte na Escola**	**51.977**	**16.100**	**(35.877)**
1020	Construção de Centro de Treinamento de Professores	51.977	16.100	(35.877)
2053	Incentivo ao Esporte na Escola	8.105	7.500	(605)
1029	**Biblioteca para Todos**	**30.448**	**28.500**	**(1.948)**
2082	Manutenção da Biblioteca Municipal	30.448	28.500	(1.948)
2008	**Apoio Administrativo da SEDEC**	**171.218**	**175.523**	**4.305**
2042	Manutenção das Atividades da Secretaria de Educação	171.218	175.523	4.305
2071	Manutenção de Programas Básicos de Educação	122.708	92.700	(30.008)
2072	Manutenção do Salário Educação	98.402	79.900	(18.502)

117

6) Outros Anexos. Doc. 78141/20. Data: 23/12/2020 21:19. Responsável: Rosalba G. da Nobrega.
Impresso por convidado em 31/01/2021 14:26. Validação: 6400.2B85.3FEC.7CB1.A65F.1803.94F8.57ED.

PREFEITURA MUNICIPAL DE SAO JOSE DO BONFIM
SECRETARIA DE FINANÇAS E SERVIÇOS DE TESOURARIA
Orçamento-Programa de 2021
Demonstrativo das Alterações entre o PPA 2018/2021 e o Orçamento para o Exercicio 2021

R$ 1,00

CÓDIFICAÇÃO E DESCRIÇÃO DOS ORGÃOS, PROGRAMAS E AÇÕES		Valores		
		PPA	Orçamento	Alteração
VALORES ALTERADOS		**18.201.698**	**15.102.913**	**(3.098.785)**
02.061	**FUNDO MUNICIPAL DA CULTURA**	**151.765**	**51.600**	**(100.165)**
1023	**Incentivo a Cultura**	**151.765**	**51.600**	**(100.165)**
1059	Construção, Ampliação e/ou Reforma de Espaços Culturais	151.765	51.600	(100.165)
2106	Manutenção das Atividades do Fundo Municipal da Cultura	47.462	25.000	(22.462)
02.07	**SECRETARIA DE OBRAS, INFRA ESTRUTURA E SERVIÇOS PUBLICOS**	**115.762**	**56.700**	**(59.062)**

6) Outros Anexos. Doc. 78141/20. Data: 23/12/2020 21:19. Responsável: Rosalba G. da Nobrega.
Impresso por convidado em 31/01/2021 14:26. Validação: 6400.2B85.3FEC.7CB1.A65F.1803.94F8.57ED.

PREFEITURA MUNICIPAL DE SAO JOSE DO BONFIM
SECRETARIA DE FINANÇAS E SERVIÇOS DE TESOURARIA
Orçamento-Programa de 2021
Demonstrativo das Alterações entre o PPA 2018/2021 e o Orçamento para o Exercicio 2021

R$ 1,00

CÓDIFICAÇÃO E DESCRIÇÃO DOS ORGÃOS, PROGRAMAS E AÇÕES		Valores		
		PPA	Orçamento	Alteração
VALORES ALTERADOS		**18.364.922**	**15.184.613**	**(3.180.309)**
02.07	**SECRETARIA DE OBRAS, INFRA ESTRUTURA E SERVIÇOS PUBLICOS**	**115.762**	**56.700**	**(59.062)**
1025	**Desenvolvimento da Regiao em Sentido Global e Local**	**115.762**	**56.700**	**(59.062)**
1021	Construção de Casas Populares	115.762	56.700	(59.062)
1022	Reconstrução de Residências de Pessoas Carentes	112.984	62.900	(50.084)
1023	Pavimentação de Ruas	166.119	88.700	(77.419)
1024	Construção de Privadas nas residências de baixa renda	27.204	10.300	(16.904)
1025	Construção,Ampliação da Rede de Saneamento Básico/Esgotamento Sanitários/Canais	68.416	103.400	34.984
1026	Desapropriação de Imóveis para Construção de Obras Públicas	16.207	10.000	(6.207)
1028	Construção ou Reconstrução e/ou Ampliação de Terminal Rodoviário	50.009	15.500	(34.509)
1029	Construção de Estradas, Bueiros, Pontes, Passagens Molhadas e Mata-Burros	23.963	97.300	73.337
1030	Eletrificação da Zona Rural	45.031	10.300	(34.731)
1031	Construção de Abrigos Rodoviários	46.653	12.400	(34.253)
1032	Ampliação e/ou Reconstrução de Praças	25.700	12.400	(13.300)
1033	Construção ou Ampliação do Cemitério Público	39.938	80.000	40.062
1034	Construção de Sombreiro de Matanças	37.392	15.500	(21.892)
1035	Implantação de Repetidora de TV	38.665	16.900	(21.765)
1036	Aquisição de Terrenos para abertura de avenidas de prédios e casas	37.392	10.000	(27.392)
1037	Aquisição e Extensão da Rede Eletrica Urbana	29.983	28.100	(1.883)
1038	Construção, Reconstrução e Ampliação de Parques canteiros, calçadões e jardins	57.881	15.500	(42.381)
1039	Ampliação e Restauração do Predio da Prefeitura Municipal	23.616	70.000	46.384
1040	Construção de Estradas	37.392	15.500	(21.892)
1050	Construção de Obras de Infra-Estrutura Urbana e Serviços Urbanos	151.070	116.200	(34.870)
1051	Construção, Ampliação de Garagem para Abrigo da Frota Municipal	26.394	24.700	(1.694)
2054	Manutenção das Atividades da Secretaria de Obras, Infra Estrutura e Serviços Publicos	700.608	856.600	155.992
2055	Recuperação e Melhoramento das Vias Urbanas	67.374	42.600	(24.774)

6) Outros Anexos. Doc. 78141/20. Data: 23/12/2020 21:19. Responsável: Rosalba G. da Nobrega.
Impresso por convidado em 31/01/2021 14:26. Validação: 6400.2B85.3FEC.7CB1.A65F.1803.94F8.57ED.

PREFEITURA MUNICIPAL DE SAO JOSE DO BONFIM
SECRETARIA DE FINANÇAS E SERVIÇOS DE TESOURARIA
Orçamento-Programa de 2021
Demonstrativo das Alterações entre o PPA 2018/2021 e o Orçamento para o Exercicio 2021

R$ 1,00

CÓDIFICAÇÃO E DESCRIÇÃO DOS ORGÃOS, PROGRAMAS E AÇÕES		Valores		
		PPA	Orçamento	Alteração
VALORES ALTERADOS		**20.234.387**	**16.926.513**	**(3.307.874)**
02.07	**SECRETARIA DE OBRAS, INFRA ESTRUTURA E SERVIÇOS PUBLICOS**	**1.985.227**	**1.798.600**	**(186.627)**
1025	**Desenvolvimento da Regiao em Sentido Global e Local**	**1.985.227**	**1.798.600**	**(186.627)**
2056	Recuperação de Galerias e Esgotos, Bueiros, Canais e Ligações Domiciliares	39.474	27.100	(12.374)
2057	Recuperação de Banheiros e Fossas Absorventes	8.336	7.800	(536)
2058	Recuperação de Estradas	179.433	55.200	(124.233)
2078	Manutencao de Cemiterios	12.272	20.300	8.028
2079	Manutenção de Praças	75.825	50.100	(25.725)
2080	Manutenção da Iluminação Pública	64.134	234.000	169.866
2084	Manutenção da Limpeza Pública	163.342	283.100	119.758
1028	**Servico de Limpeza Publica Urbana**	**89.484**	**67.000**	**(22.484)**
1048	Construção de Aterro Sanitário	89.484	67.000	(22.484)
02.08	**SECRETARIA DE AGRICULTURA, PECUÁRIA, RECURSOS HIDRICOS E MEIO AMBIENTE**	**19.217**	**18.000**	**(1.217)**
1025	**Desenvolvimento da Regiao em Sentido Global e Local**	**19.217**	**18.000**	**(1.217)**
2116	CONSORCIO INTERMUNICIPAL DE RESÍDUOS SÓLIDOS	19.217	18.000	(1.217)
1026	**Apoio Comunitario Rural**	**231.526**	**123.700**	**(107.826)**
1041	Aquisição de Máquinas e Implementos Agrícolas	231.526	123.700	(107.826)
1042	Const.,Ampliação de Adutora,Reservatório D'água,Cisternas,Tanques e lavanderias	121.667	15.500	(106.167)
1043	Construção e Ampliação de Açudes, Barreiros e Barragens	62.164	56.700	(5.464)
1044	Perfuração e Restauração de Poços Amazonas e Artezianos	57.881	56.700	(1.181)
1047	Construção e/ou Ampliação de Sistema de Abastecimento Dágua	77.677	51.600	(26.077)
2060	Assistência a Pequenos e Médios Produtores Rurais	12.156	11.500	(656)
2061	Preparação de Áreas para o Plantio nas comunidades rurais	22.458	21.400	(1.058)
2081	Recuperação de Lavnderias	46.537	10.600	(35.937)

120

6) Outros Anexos. Doc. 78141/20. Data: 23/12/2020 21:19. Responsável: Rosalba G. da Nobrega.
Impresso por convidado em 31/01/2021 14:26. Validação: 6400.2B85.3FEC.7CB1.A65F.1803.94F8.57ED.

PREFEITURA MUNICIPAL DE SAO JOSE DO BONFIM
SECRETARIA DE FINANÇAS E SERVIÇOS DE TESOURARIA
Orçamento-Programa de 2021
Demonstrativo das Alterações entre o PPA 2018/2021 e o Orçamento para o Exercicio 2021

R$ 1,00

CÓDIFICAÇÃO E DESCRIÇÃO DOS ORGÃOS, PROGRAMAS E AÇÕES		Valores		
		PPA	Orçamento	Alteração
VALORES ALTERADOS		**21.492.041**	**18.022.413**	**(3.469.628)**
02.08	**SECRETARIA DE AGRICULTURA, PECUÁRIA, RECURSOS HIDRICOS E MEIO AMBIENTE**	**664.828**	**378.400**	**(286.428)**
1027	**Abastecimento D' agua**	**13.545**	**12.700**	**(845)**
2062	Manutenção do Abastecimento D'água	13.545	12.700	(845)
2009	**Apoio Administrativo da Secretaria de Agricultura, Pecuária, Recursos Hídricos e Meio Ambiente**	**263.480**	**408.000**	**144.520**
2059	Manutenção das Atividades da Secretaria de Agricultura, Pecuária, Recursos Hídricos e Meio Ambiente	263.480	408.000	144.520
02.09	**RESERVA DE CONTINGENCIA**	**99.440**	**196.787**	**97.347**
9999	**Reserva de Contingência**	**99.440**	**196.787**	**97.347**
9901	Reserva de Contingência	99.440	196.787	97.347
VALORES EXCLUIDOS		**611.116**		**(611.116)**
02.041	**FUNDO MUNICIPAL DE SAUDE**	**611.116**		**(611.116)**
1006	**Saude Familiar**	**611.116**		**(611.116)**
2020	Manutenção do Programa Saúde da Família	611.116		(611.116)
2107	NÚCLEOS DE APOIO À SAÚDE DA FAMÍLIA - NASF	160.334		(160.334)
1008	**Saude Bucal**	**126.533**		**(126.533)**
2024	Programa Saúde Bucal da População	126.533		(126.533)
1009	**Agentes Comunitarios de Saude**	**235.581**		**(235.581)**
2025	Manutenção do PACS	235.581		(235.581)
2010	**PAB - Fixo**	**141.118**		**(141.118)**
2065	Manutenção do PAB	141.118		(141.118)
VALORES INCLUIDOS			**28.600**	**28.600**
02.01	**GABINETE DO PREFEITO**		**28.600**	**28.600**

6) Outros Anexos. Doc. 78141/20. Data: 23/12/2020 21:19. Responsável: Rosalba G. da Nobrega.
Impresso por convidado em 31/01/2021 14:26. Validação: 6400.2B85.3FEC.7CB1.A65F.1803.94F8.57ED.

PREFEITURA MUNICIPAL DE SAO JOSE DO BONFIM
SECRETARIA DE FINANÇAS E SERVIÇOS DE TESOURARIA
Orçamento-Programa de 2021
Demonstrativo das Alterações entre o PPA 2018/2021 e o Orçamento para o Exercicio 2021

R$ 1,00

CÓDIFICAÇÃO E DESCRIÇÃO DOS ORGÃOS, PROGRAMAS E AÇÕES		Valores		
		PPA	Orçamento	Alteração
VALORES INCLUIDOS			**28.600**	**28.600**
02.01	**GABINETE DO PREFEITO**		**28.600**	**28.600**
1031	**Apoio Administrativo da Procuradoria Juridica Geral do Município**		**28.600**	**28.600**
2129	Manutenção das Atividades da Assessoria Jurídica Municpal		28.600	28.600
02.013	**SECRETARIA DE CULTURA E TURISMO**		**47.000**	**47.000**
1032	**Apoio Administrativo da Secretaria de Cultura e Turismo**		**47.000**	**47.000**
2138	Manutenção das Ações emergenciais para o Setor Cultural – Lei Aldir Blanc - COVID-19		47.000	47.000
02.016	**SECRETARIA MUNICIPAL DE DESENVOLVIMENTO ECONOMICO**		**120.000**	**120.000**
2014	**Apoio Administrativo das Ações da Secretaria Municipal de Desenvolvimento Economico**		**120.000**	**120.000**
2139	Manutenção das Atividades da Secretaria de Desenvolvimento Econômico		120.000	120.000
02.03	**SECRETARIA DE FINANÇAS E SERVIÇOS DE TESOURARIA**		**64.000**	**64.000**
2005	**Modernização Fazendaria**		**64.000**	**64.000**
2135	2147 Manutenção de Outros Programas/Convênios - Federal-Estadual		64.000	64.000
02.04	**SECRETARIA DA SAUDE**		**138.800**	**138.800**
2006	**Apoio Administrativo da Secretaria de Saúde**		**138.800**	**138.800**
2136	Manutenção das atividades de enfrentamento emergencial do coronavírus (COVID-19)		138.800	138.800
02.041	**FUNDO MUNICIPAL DE SAUDE**		**48.000**	**48.000**
1003	**Infra-Estrutura na Saude**		**48.000**	**48.000**
1067	Investimentos/Estruturação da Rede de Serviços Públicos de Saúde - Média e Alta Complexidade Ambulatorial		48.000	48.000

6) Outros Anexos. Doc. 78141/20. Data: 23/12/2020 21:19. Responsável: Rosalba G. da Nobrega.
Impresso por convidado em 31/01/2021 14:26. Validação: 6400.2B85.3FEC.7CB1.A65F.1803.94F8.57ED.

PREFEITURA MUNICIPAL DE SAO JOSE DO BONFIM
SECRETARIA DE FINANÇAS E SERVIÇOS DE TESOURARIA
Orçamento-Programa de 2021
Demonstrativo das Alterações entre o PPA 2018/2021 e o Orçamento para o Exercicio 2021

R$ 1,00

CÓDIFICAÇÃO E DESCRIÇÃO DOS ORGÃOS, PROGRAMAS E AÇÕES		PPA	Valores Orçamento	Alteração
VALORES INCLUIDOS			**1.728.400**	**1.728.400**
02.041	**FUNDO MUNICIPAL DE SAUDE**		**1.330.000**	**1.330.000**
2006	**Apoio Administrativo da Secretaria de Saúde**		**1.282.000**	**1.282.000**
2130	Manutenção das Ações e Serviços Públicos de Saúde - Atenção Básica		1.282.000	1.282.000
2131	Manutenção das Ações e Serviços Públicos de Saúde da Atenção de Média e Alta Complexidade Ambulatorial		254.000	254.000
2132	Manutenção das atividades de enfrentamento emergencial do coronavírus (COVID-19)		315.300	315.300
02.05	**SECRETARIA DE ASSISTENCIA SOCIAL**		**67.500**	**67.500**
2007	**Apoio Administrativo da Ação Social**		**67.500**	**67.500**
2137	Manutenção das Atividades do Departamento Municpal de Políticas p/ as Mulheres		67.500	67.500
02.051	**FUNDO MUNICIPAL DE ASSISTENCIA SOCIAL**		**145.792**	**145.792**
2013	**Apoio Administrativo das Ações do Fundo Municipal de Assistencia Social**		**145.792**	**145.792**
2133	Manutenção das atividades de enfrentamento emergencial do coronavírus (COVID-19)		145.792	145.792
2134	CO-FINANCIAMENTO DOS SERV.,PROG. E PROJ.E BENEFICIOS DO SUAS - REC. ESTADO		73.000	73.000
	Total do PPA para Exercício de 2021:	**23.129.643**		
	Total Modificado:			**(1.918.451)**
	Total Alterado do PPA Coadunado com a LOA/2021:		**21.211.192**	

Rosalba Gomes Nobrega Mota
Prefeita Constitucional

6) Outros Anexos. Doc. 78141/20. Data: 23/12/2020 21:19. Responsável: Rosalba G. da Nobrega.
Impresso por convidado em 31/01/2021 14:26. Validação: 6400.2B85.3FEC.7CB1.A65F.1803.94F8.57ED.

SOUSA CONTABILIDADE PÚBLICA
CNPJ/MF: 26.542.769/0001-25
ADERALDO SERAFIM DE SOUSA
TÉCNICO EM CONTABILIDADE—CRC Nº 3.647 - PB

ESTADO DA PARAÍBA
PREFEITURA MUNICIPAL DE SÃO J. DO BONFIM

Modificações
LDO/2021

Endereço Comercial
Av. Pedro Firmino, 107 - 9º Andar Sl 905
Centro Patos - PB

Tel: (083) 3421 1096
Fax: (083) 3421 1096
Email: aderaldoserafim@outlook.com

Administração:
ROSALBA GOMES DA NÓBREGA

6) Outros Anexos. Doc. 78141/20. Data: 23/12/2020 21:19. Responsável: Rosalba G. da Nobrega.
Impresso por convidado em 31/01/2021 14:26. Validação: 6400.2B85.3FEC.7CB1.A65F.1803.94F8.57ED.

JORNAL OFICIAL
DA
PREFEITURA MUNICIPAL DE SÃOJOSÉ DO BONFIM

Criado pela LEI Nº 95/60, de 11/10/1990 | São José do Bonfim, 22 de dezembro de 2020 | Tiragem desta edição: 50 exemplares

ESTADO DA PARAIBA
PREFEITURA MUNICIPAL DE SÃO JOSÉ DO BONFIM
MUNICÍPIO DE SÃO JOSÉ DO BONFIM
PODERES CONSTITUÍDOS
Rosalba Gomes da Nóbrega: Prefeita
George Trindade de Souto: Vice-Prefeito
Rogério Perônico Bezerra: Presidente da Câmara Municipal

ATOS DO PODER EXECUTIVO

ESTADO DA PARAÍBA
PREFEITURA MUNICIPAL DE SÃO JOSÉ DO BONFIM

LEI Nº 634/2020 **De 21 de dezembro de 2020**

DISPÕE SOBRE AS MODIFICAÇÕES DE PROGRAMAS E AÇÕES GOVERNAMENTAIS DO PLANO PLURIANUAL DO MUNICÍPIO DE SÃO JOSÉ DO BONFIM, PARA O PERÍODO 2018/2021, E DÁ OUTRAS PROVIDÊNCIAS.

A PREFEITA DO MUNICÍPIO DE SÃO JOSÉ DO BONFIM, ESTADO DA PARAÍBA.

Faço saber que o Poder Legislativo aprovou e eu sanciono a seguinte Lei:

Artigo 1.º - Fica o Poder Executivo autorizado a modificar o Plano Plurianual relativo ao período de 2018/2021, cujo procedimento administrativo não acarretam aumento de despesas no orçamento dos exercícios vindouros por representar mera compensação de recursos (criação, anulação e alteração), com perfeita adequação com a Lei de Diretrizes Orçamentárias e compatibilidade com o PPA e a LOA.

Artigo 2.º - As modificações necessárias dos Programas e Ações Governamentais, constam no relatório anexado a este Projeto de Lei.

Artigo 3.º - Esta Lei entra em vigor na data de sua publicação, revogadas as disposições em contrário.

Gabinete da Prefeita Municipal de São José do Bonfim, Estado da Paraíba, 21 de dezembro de 2020.

ROSALBA GOMES DA NÓBREGA MOTA
- PREFEITA CONSTITUCIONAL –

ESTADO DA PARAÍBA
PREFEITURA MUNICIPAL DE SÃO JOSÉ DO BONFIM

LEI Nº 635/2020 **De 21 de dezembro de 2020**

Dispõe sobre as modificações dos Anexos I e II, da LDO para o Exercício de 2021 e dá outras providências.

A PREFEITA DO MUNICÍPIO DE SÃO JOSÉ DO BONFIM, ESTADO DA PARAÍBA.

Faço saber que o Poder Legislativo aprovou e eu sanciono a seguinte Lei:

Artigo 1º - Fica o Poder Executivo autorizado a modificar os Anexos da LDO para o Exercício de 2021, cujo procedimento representa mera compensação de recursos (criação, anulação e alteração) nas despesas de capital com perfeita adequação com a LOA Lei Orçamentária Anual e compatibilidade com o PPA.

Artigo 2º - As modificações necessárias da classificação institucional funcional programática e dos elementos de despesas, constam no anexo I e II apenso a este Projeto de Lei.

Artigo 3º - Esta Lei entra em vigor na data de sua publicação, revogadas as disposições em contrário.

Gabinete da Prefeita Municipal de São José do Bonfim, Estado da Paraíba, 21 de dezembro de 2020.

ROSALBA GOMES DA NÓBREGA MOTA
- PREFEITA CONSTITUCIONAL

125

6) Outros Anexos. Doc. 78141/20. Data: 23/12/2020 21:19. Responsável: Rosalba G. da Nobrega.
Impresso por convidado em 31/01/2021 14:26. Validação: 6400.2B85.3FEC.7CB1.A65F.1803.94F8.57ED.

PREFEITURA MUNICIPAL DE SAO JOSE DO BONFIM
SECRETARIA DE FINANÇAS E SERVIÇOS DE TESOURARIA
Lei de Diretrizes Orçamentárias para o Exercício de 2021
Anexo da Despesa de Capital

Demonstrativo da Despesa de Capital - Anexo I — **Em valores Corrente** — R$ 1,00

Classificação Institucional Funcional Programática Elementos de Despesas/Fonte de Recursos	Dotação Orçamentária
01.01 CAMARA MUNICIPAL	
01 031 2001 1045 Aquisição de Veículo para Câmara Municipal	
4.4.90.52 001.0000 EQUIPAMENTOS E MATERIAL PERMANENTE	15.000
Total do Projeto:	**15.000**
01 031 2001 1046 Ampliação e/ou Restauração do Prédio da Câmara Municipal	
4.4.90.51 001.0000 OBRAS E INSTALAÇÕES	8.000
Total do Projeto:	**8.000**
01 031 2001 2001 Manutenção das Atividades da Câmara Municipal	
4.4.90.52 001.0000 EQUIPAMENTOS E MATERIAL PERMANENTE	3.000
Total da Atividade:	**3.000**
Total da Unidade:	**26.000**

126

6) Outros Anexos. Doc. 78141/20. Data: 23/12/2020 21:19. Responsável: Rosalba G. da Nobrega.
Impresso por convidado em 31/01/2021 14:26. Validação: 6400.2B85.3FEC.7CB1.A65F.1803.94F8.57ED.

PREFEITURA MUNICIPAL DE SAO JOSE DO BONFIM
SECRETARIA DE FINANÇAS E SERVIÇOS DE TESOURARIA
Lei de Diretrizes Orçamentárias para o Exercício de 2021
Anexo da Despesa de Capital

Demonstrativo da Despesa de Capital - Anexo I **Em valores Corrente** R$ 1,00

Classificação Institucional Funcional Programática Elementos de Despesas/Fonte de Recursos		Dotação Orçamentária
02.01 GABINETE DO PREFEITO		
04 122 1001 1001 Aquisição de Veículo para o Gabinete do Prefeito		
4.4.90.52 001.0000 EQUIPAMENTOS E MATERIAL PERMANENTE		10.300
	Total do Projeto:	**10.300**
04 122 2002 2002 Manutenção das Atividades do Gabinete do Prefeito		
4.4.90.52 001.0000 EQUIPAMENTOS E MATERIAL PERMANENTE		2.700
4.4.90.52 930.0000 EQUIPAMENTOS E MATERIAL PERMANENTE		5.200
	Total da Atividade:	**7.900**
04 122 2002 2073 Cooperação Mútua para Garantia da Segurança Pública no Município.		
4.4.90.52 001.0000 EQUIPAMENTOS E MATERIAL PERMANENTE		1.000
	Total da Atividade:	**1.000**
04 122 1031 2124 Manutenção das Atividades da Procuradoria Jurídica Geral do Município		
4.4.90.52 001.0000 EQUIPAMENTOS E MATERIAL PERMANENTE		1.000
4.4.90.92 001.0000 DESPESAS DE EXERCÍCIOS ANTERIORES		500
	Total da Atividade:	**1.500**
04 122 1031 2129 Manutenção das Atividades da Assessoria Jurídica Municpal		
4.4.90.52 001.0000 EQUIPAMENTOS E MATERIAL PERMANENTE		1.000
	Total da Atividade:	**1.000**
	Total da Unidade:	**21.700**

127

6) Outros Anexos. Doc. 78141/20. Data: 23/12/2020 21:19. Responsável: Rosalba G. da Nobrega.
Impresso por convidado em 31/01/2021 14:26. Validação: 6400.2B85.3FEC.7CB1.A65F.1803.94F8.57ED.

PREFEITURA MUNICIPAL DE SAO JOSE DO BONFIM
SECRETARIA DE FINANÇAS E SERVIÇOS DE TESOURARIA
Lei de Diretrizes Orçamentárias para o Exercício de 2021
Anexo da Despesa de Capital

Demonstrativo da Despesa de Capital - Anexo I **Em valores Corrente** R$ 1,00

Classificação Institucional Funcional Programática Elementos de Despesas/Fonte de Recursos		Dotação Orçamentária
02.011 SECRETARIA DE CONTROLE INTERNO DO MUNICIPIO		
04 122 2003 2087 Manutenção das Atividades de Controle Interno		
4.4.90.52 001.0000 EQUIPAMENTOS E MATERIAL PERMANENTE		400
	Total da Atividade:	**400**
	Total da Unidade:	**400**

128

6) Outros Anexos. Doc. 78141/20. Data: 23/12/2020 21:19. Responsável: Rosalba G. da Nobrega.
Impresso por convidado em 31/01/2021 14:26. Validação: 6400.2B85.3FEC.7CB1.A65F.1803.94F8.57ED.

PREFEITURA MUNICIPAL DE SAO JOSE DO BONFIM
SECRETARIA DE FINANÇAS E SERVIÇOS DE TESOURARIA
Lei de Diretrizes Orçamentárias para o Exercício de 2021
Anexo da Despesa de Capital

Demonstrativo da Despesa de Capital - Anexo I — **Em valores Corrente** — R$ 1,00

Classificação Institucional Funcional Programática Elementos de Despesas/Fonte de Recursos			Dotação Orçamentária
02.012 SECRETARIA DE ESPORTE LASER E JUVENTUDE			
27 812 2011 1014 Construção, Reforma e/ou Ampliação de Obras de Infra Estrutura em Esporte, Laser			
4.4.90.51	001.0000	OBRAS E INSTALAÇÕES	10.300
4.4.90.51	510.0000	OBRAS E INSTALAÇÕES	20.600
4.4.90.51	520.0000	OBRAS E INSTALAÇÕES	20.600
		Total do Projeto:	**51.500**
27 812 2011 1015 Construção, Reforma e/ou Ampliação de Campos de Futebol			
4.4.90.51	001.0000	OBRAS E INSTALAÇÕES	10.300
4.4.90.51	510.0000	OBRAS E INSTALAÇÕES	20.600
4.4.90.51	520.0000	OBRAS E INSTALAÇÕES	16.100
		Total do Projeto:	**47.000**
04 122 2011 2125 Manutenção das Atividades da Secretaria de Esporte Laser e Juventude			
4.4.90.52	001.0000	EQUIPAMENTOS E MATERIAL PERMANENTE	3.300
4.4.90.92	001.0000	DESPESAS DE EXERCÍCIOS ANTERIORES	500
		Total da Atividade:	**3.800**
		Total da Unidade:	**102.300**

129

6) Outros Anexos. Doc. 78141/20. Data: 23/12/2020 21:19. Responsável: Rosalba G. da Nobrega.
Impresso por convidado em 31/01/2021 14:26. Validação: 6400.2B85.3FEC.7CB1.A65F.1803.94F8.57ED.

PREFEITURA MUNICIPAL DE SAO JOSE DO BONFIM
SECRETARIA DE FINANÇAS E SERVIÇOS DE TESOURARIA
Lei de Diretrizes Orçamentárias para o Exercício de 2021
Anexo da Despesa de Capital

Demonstrativo da Despesa de Capital - Anexo I **Em valores Corrente** R$ 1,00

Classificação Institucional Funcional Programática Elementos de Despesas/Fonte de Recursos		Dotação Orçamentária
02.013 SECRETARIA DE CULTURA E TURISMO		
13 391 1023 1019 Implantação da Casa da Cultura		
4.4.90.51 001.0000 OBRAS E INSTALAÇÕES		8.200
	Total do Projeto:	**8.200**
13 392 1029 1049 Construção, Ampliação e Restauração de Biblioteca Pública		
4.4.90.51 001.0000 OBRAS E INSTALAÇÕES		5.200
	Total do Projeto:	**5.200**
13 392 1023 1058 Construção, Ampliação e/ou Reforma de Espaços Culturais		
4.4.90.51 001.0000 OBRAS E INSTALAÇÕES		5.200
4.4.90.51 510.0000 OBRAS E INSTALAÇÕES		20.600
4.4.90.51 520.0000 OBRAS E INSTALAÇÕES		20.600
	Total do Projeto:	**46.400**
04 122 1032 2126 Manutenção das Atividades da Secretaria de Cultura e Turismo		
4.4.90.52 001.0000 EQUIPAMENTOS E MATERIAL PERMANENTE		900
4.4.90.52 930.0000 EQUIPAMENTOS E MATERIAL PERMANENTE		5.200
4.4.90.92 001.0000 DESPESAS DE EXERCÍCIOS ANTERIORES		500
	Total da Atividade:	**6.600**
	Total da Unidade:	**66.400**

130

6) Outros Anexos. Doc. 78141/20. Data: 23/12/2020 21:19. Responsável: Rosalba G. da Nobrega.
Impresso por convidado em 31/01/2021 14:26. Validação: 6400.2B85.3FEC.7CB1.A65F.1803.94F8.57ED.

PREFEITURA MUNICIPAL DE SAO JOSE DO BONFIM
SECRETARIA DE FINANÇAS E SERVIÇOS DE TESOURARIA
Lei de Diretrizes Orçamentárias para o Exercício de 2021
Anexo da Despesa de Capital

Demonstrativo da Despesa de Capital - Anexo I — **Em valores Corrente** — R$ 1,00

Classificação Institucional Funcional Programática Elementos de Despesas/Fonte de Recursos			Dotação Orçamentária
02.014 FUNDO MUNICIPAL DA JUVENTUDE			
04 122 2011 2127 Manutenção das Atividades do Fundo Municipal da Juventude			
4.4.90.30	001.0000	MATERIAL DE CONSUMO	500
4.4.90.51	001.0000	OBRAS E INSTALAÇÕES	2.100
4.4.90.52	001.0000	EQUIPAMENTOS E MATERIAL PERMANENTE	1.000
		Total da Atividade:	**3.600**
		Total da Unidade:	**3.600**

6) Outros Anexos. Doc. 78141/20. Data: 23/12/2020 21:19. Responsável: Rosalba G. da Nobrega.
Impresso por convidado em 31/01/2021 14:26. Validação: 6400.2B85.3FEC.7CB1.A65F.1803.94F8.57ED.

PREFEITURA MUNICIPAL DE SAO JOSE DO BONFIM
SECRETARIA DE FINANÇAS E SERVIÇOS DE TESOURARIA
Lei de Diretrizes Orçamentárias para o Exercício de 2021
Anexo da Despesa de Capital

Demonstrativo da Despesa de Capital - Anexo I — **Em valores Corrente** — R$ 1,00

Classificação Institucional Funcional Programática Elementos de Despesas/Fonte de Recursos		Dotação Orçamentária
02.015 FUNDO MUNICIPAL DE ESPORTES		
27 812 2011 1066 Construir, Ampliar e Reformar Obras de Infra Estrutura Esportivas		
4.4.90.51 001.0000 OBRAS E INSTALAÇÕES		10.300
4.4.90.51 510.0000 OBRAS E INSTALAÇÕES		20.600
4.4.90.51 520.0000 OBRAS E INSTALAÇÕES		15.500
	Total do Projeto:	**46.400**
04 122 2011 2128 Manutenção das Atividades do Fundo Municipal de Esportes		
4.4.90.30 001.0000 MATERIAL DE CONSUMO		500
4.4.90.51 001.0000 OBRAS E INSTALAÇÕES		5.500
4.4.90.52 001.0000 EQUIPAMENTOS E MATERIAL PERMANENTE		5.500
	Total da Atividade:	**11.500**
	Total da Unidade:	**57.900**

132

6) Outros Anexos. Doc. 78141/20. Data: 23/12/2020 21:19. Responsável: Rosalba G. da Nobrega.
Impresso por convidado em 31/01/2021 14:26. Validação: 6400.2B85.3FEC.7CB1.A65F.1803.94F8.57ED.

PREFEITURA MUNICIPAL DE SAO JOSE DO BONFIM
SECRETARIA DE FINANÇAS E SERVIÇOS DE TESOURARIA
Lei de Diretrizes Orçamentárias para o Exercício de 2021
Anexo da Despesa de Capital

Demonstrativo da Despesa de Capital - Anexo I **Em valores Corrente** R$ 1,00

Classificação Institucional Funcional Programática Elementos de Despesas/Fonte de Recursos	Dotação Orçamentária
02.016 SECRETARIA MUNICIPAL DE DESENVOLVIMENTO ECONOMICO	
04 122 2014 2139 Manutenção das Atividades da Secretaria de Desenvolvimento Econômico	
4.4.90.52 001.0000 EQUIPAMENTOS E MATERIAL PERMANENTE	15.000
Total da Atividade:	**15.000**
Total da Unidade:	**15.000**

133

6) Outros Anexos. Doc. 78141/20. Data: 23/12/2020 21:19. Responsável: Rosalba G. da Nobrega.
Impresso por convidado em 31/01/2021 14:26. Validação: 6400.2B85.3FEC.7CB1.A65F.1803.94F8.57ED.

PREFEITURA MUNICIPAL DE SAO JOSE DO BONFIM
SECRETARIA DE FINANÇAS E SERVIÇOS DE TESOURARIA
Lei de Diretrizes Orçamentárias para o Exercício de 2021
Anexo da Despesa de Capital

Demonstrativo da Despesa de Capital - Anexo I **Em valores Corrente** R$ 1,00

Classificação Institucional Funcional Programática Elementos de Despesas/Fonte de Recursos	Dotação Orçamentária
02.02 SECRETARIA DE ADMINISTRAÇÃO E RECURSOS HUMANO	
04 122 2003 2006 Manutenção das Atividades Administrativas da Secretaria de Administração e Recur	
4.4.90.52 001.0000 EQUIPAMENTOS E MATERIAL PERMANENTE	3.800
4.4.90.52 930.0000 EQUIPAMENTOS E MATERIAL PERMANENTE	5.000
Total da Atividade:	**8.800**
04 126 2004 2007 Informatização da Secretaria de Administração e Recursos Humanos	
4.4.90.52 001.0000 EQUIPAMENTOS E MATERIAL PERMANENTE	4.700
Total da Atividade:	**4.700**
04 128 1002 2010 Profissionalização e Valorização dos Servidores	
4.4.90.52 001.0000 EQUIPAMENTOS E MATERIAL PERMANENTE	500
Total da Atividade:	**500**
Total da Unidade:	**14.000**

134

6) Outros Anexos. Doc. 78141/20. Data: 23/12/2020 21:19. Responsável: Rosalba G. da Nobrega.
Impresso por convidado em 31/01/2021 14:26. Validação: 6400.2B85.3FEC.7CB1.A65F.1803.94F8.57ED.

PREFEITURA MUNICIPAL DE SAO JOSE DO BONFIM
SECRETARIA DE FINANÇAS E SERVIÇOS DE TESOURARIA
Lei de Diretrizes Orçamentárias para o Exercício de 2021
Anexo da Despesa de Capital

Demonstrativo da Despesa de Capital - Anexo I **Em valores Corrente** R$ 1,00

Classificação Institucional Funcional Programática Elementos de Despesas/Fonte de Recursos	Dotação Orçamentária
02.03 SECRETARIA DE FINANÇAS E SERVIÇOS DE TESOURARIA	
28 841 0001 0002 Contribuição para o INSS	
4.6.90.71 001.0000 PRINCIPAL DA DÍVIDA CONTRATUAL RESGATADO	99.200
Total da Operação Especial:	**99.200**
28 841 0001 0004 Amortização de Encargos/Dívida Contratada (Energisa, Cagepa, etc.)	
4.6.90.71 001.0000 PRINCIPAL DA DÍVIDA CONTRATUAL RESGATADO	16.100
Total da Operação Especial:	**16.100**
04 123 2005 2011 Manutenção das Atiividades da Secretaria de Finanças e Serviços da Tesouraria	
4.4.90.52 001.0000 EQUIPAMENTOS E MATERIAL PERMANENTE	10.000
4.4.90.92 001.0000 DESPESAS DE EXERCÍCIOS ANTERIORES	500
Total da Atividade:	**10.500**
04 123 2005 2012 Modernização e Aperfeiçoamento do Sistema de Arrecadação	
4.4.90.52 001.0000 EQUIPAMENTOS E MATERIAL PERMANENTE	1.000
Total da Atividade:	**1.000**
04 126 2005 2013 Informatização da Secretaria da Finanças e Serviços da Tesouraria	
4.4.90.52 001.0000 EQUIPAMENTOS E MATERIAL PERMANENTE	2.100
Total da Atividade:	**2.100**
04 121 2005 2015 Promoção de Ações de Planejamento Participativo	
4.4.90.52 001.0000 EQUIPAMENTOS E MATERIAL PERMANENTE	1.000
Total da Atividade:	**1.000**
04 122 2005 2135 2147 Manutenção de Outros Programas/Convênios - Federal-Estadual	
4.4.90.52 510.0000 EQUIPAMENTOS E MATERIAL PERMANENTE	2.000
4.4.90.52 520.0000 EQUIPAMENTOS E MATERIAL PERMANENTE	2.000
Total da Atividade:	**4.000**
Total da Unidade:	**133.900**

6) Outros Anexos. Doc. 78141/20. Data: 23/12/2020 21:19. Responsável: Rosalba G. da Nobrega.
Impresso por convidado em 31/01/2021 14:26. Validação: 6400.2B85.3FEC.7CB1.A65F.1803.94F8.57ED.

PREFEITURA MUNICIPAL DE SAO JOSE DO BONFIM
SECRETARIA DE FINANÇAS E SERVIÇOS DE TESOURARIA
Lei de Diretrizes Orçamentárias para o Exercício de 2021
Anexo da Despesa de Capital

Demonstrativo da Despesa de Capital - Anexo I — **Em valores Corrente** — R$ 1,00

Classificação Institucional Funcional Programática Elementos de Despesas/Fonte de Recursos	Dotação Orçamentária
02.04 SECRETARIA DA SAUDE	
10 302 1003 1002 Construção, Reforma, Ampl., e Aquisição de Equip. de Centros e Postos de Saúde	
4.4.90.51 001.0000 OBRAS E INSTALAÇÕES	5.000
4.4.90.51 211.0000 OBRAS E INSTALAÇÕES	16.100
4.4.90.51 220.0000 OBRAS E INSTALAÇÕES	32.700
4.4.90.52 211.0000 EQUIPAMENTOS E MATERIAL PERMANENTE	5.400
4.4.90.52 220.0000 EQUIPAMENTOS E MATERIAL PERMANENTE	16.300
Total do Projeto:	**75.500**
10 302 1003 1003 Aquisição de Veiculos para Sáude	
4.4.90.52 001.0000 EQUIPAMENTOS E MATERIAL PERMANENTE	15.000
4.4.90.52 211.0000 EQUIPAMENTOS E MATERIAL PERMANENTE	42.300
4.4.90.52 220.0000 EQUIPAMENTOS E MATERIAL PERMANENTE	26.800
Total do Projeto:	**84.100**
10 305 1004 1004 Aquisição de Veículo e Equipamentos para Pulverização de Inceticidas	
4.4.90.52 211.0000 EQUIPAMENTOS E MATERIAL PERMANENTE	21.400
Total do Projeto:	**21.400**
10 305 1004 1005 Construção de Moradias para Combate a Doença de Chagas	
4.4.90.51 211.0000 OBRAS E INSTALAÇÕES	15.500
4.4.90.51 220.0000 OBRAS E INSTALAÇÕES	26.800
Total do Projeto:	**42.300**
10 305 1004 1006 Construção de Unidade Simplificada de Zoonoses	
4.4.90.51 211.0000 OBRAS E INSTALAÇÕES	30.200
4.4.90.52 211.0000 EQUIPAMENTOS E MATERIAL PERMANENTE	10.900
Total do Projeto:	**41.100**
10 304 1005 1007 Construção de Melhoria Sanitária	
4.4.90.51 211.0000 OBRAS E INSTALAÇÕES	33.500
Total do Projeto:	**33.500**
10 301 1003 1057 Construção da Academia da Cidade	
4.4.90.51 211.0000 OBRAS E INSTALAÇÕES	20.600
Total do Projeto:	**20.600**
10 301 1003 1063 Construção, Reforma, Ampliação de Obras de Infra Estrutura em Saúde	
4.4.90.51 001.0000 OBRAS E INSTALAÇÕES	5.000
4.4.90.51 211.0000 OBRAS E INSTALAÇÕES	16.100
4.4.90.51 220.0000 OBRAS E INSTALAÇÕES	26.800
Total do Projeto:	**47.900**
10 301 2006 2016 Manutenção das Atividades Administrativas da Secretaria de Saúde	
4.4.90.52 001.0000 EQUIPAMENTOS E MATERIAL PERMANENTE	1.000
4.4.90.52 211.0000 EQUIPAMENTOS E MATERIAL PERMANENTE	2.900
4.4.90.52 250.0000 EQUIPAMENTOS E MATERIAL PERMANENTE	1.200
Total da Atividade:	**5.100**
10 305 1004 2017 Recuperação de Moradias para Combate a Doença de Chagas	
4.4.90.52 211.0000 EQUIPAMENTOS E MATERIAL PERMANENTE	4.700
Total da Atividade:	**4.700**
10 301 1006 2021 Controle da Tuberculose, Dabete, Hanseniase, Hipertensão Arterial no município	
4.4.90.52 211.0000 EQUIPAMENTOS E MATERIAL PERMANENTE	3.200
Total da Atividade:	**3.200**
10 301 1006 2022 Controle e Tratamento da DST e AIDS	
4.4.90.52 211.0000 EQUIPAMENTOS E MATERIAL PERMANENTE	3.900
Total da Atividade:	**3.900**

136

6) Outros Anexos. Doc. 78141/20. Data: 23/12/2020 21:19. Responsável: Rosalba G. da Nobrega.
Impresso por convidado em 31/01/2021 14:26. Validação: 6400.2B85.3FEC.7CB1.A65F.1803.94F8.57ED.

PREFEITURA MUNICIPAL DE SAO JOSE DO BONFIM
SECRETARIA DE FINANÇAS E SERVIÇOS DE TESOURARIA
Lei de Diretrizes Orçamentárias para o Exercício de 2021
Anexo da Despesa de Capital

Demonstrativo da Despesa de Capital - Anexo I — **Em valores Corrente** — R$ 1,00

Classificação Institucional Funcional Programática Elementos de Despesas/Fonte de Recursos	Dotação Orçamentária
02.04 SECRETARIA DA SAUDE	
10 302 1010 2026 Manutenção do Programa de Regionalização da Saúde	
4.4.90.52 211.0000 EQUIPAMENTOS E MATERIAL PERMANENTE	2.400
Total da Atividade:	**2.400**
10 302 1010 2027 Implantação dos Serviços de Fioterapia Motora e Respiratória no Município	
4.4.90.52 211.0000 EQUIPAMENTOS E MATERIAL PERMANENTE	3.200
Total da Atividade:	**3.200**
10 302 1010 2028 Implantação do Serviço de Ultra-Sonografia no Município	
4.4.90.52 211.0000 EQUIPAMENTOS E MATERIAL PERMANENTE	7.100
Total da Atividade:	**7.100**
10 302 1010 2029 Implantação do Serviço de Radiologia Geral no Município	
4.4.90.52 211.0000 EQUIPAMENTOS E MATERIAL PERMANENTE	4.700
Total da Atividade:	**4.700**
10 302 1010 2030 Implantação do Serviço de Colposcopia no Município	
4.4.90.52 211.0000 EQUIPAMENTOS E MATERIAL PERMANENTE	3.200
Total da Atividade:	**3.200**
10 302 1010 2031 Implantação do Serviço de Gestação de Alto Risco no Município	
4.4.90.52 211.0000 EQUIPAMENTOS E MATERIAL PERMANENTE	2.400
Total da Atividade:	**2.400**
10 302 1010 2032 Implantação dos Serviços de Eletroencefalografia no Município	
4.4.90.52 211.0000 EQUIPAMENTOS E MATERIAL PERMANENTE	1.600
Total da Atividade:	**1.600**
10 301 1010 2033 Implantação dos Serviços de Controle, Avaliação e Auditoria no Município	
4.4.90.52 211.0000 EQUIPAMENTOS E MATERIAL PERMANENTE	700
Total da Atividade:	**700**
10 305 1004 2109 Implantação do PEVA/PPI/ECD/Vigilância em Saúde	
4.4.90.52 211.0000 EQUIPAMENTOS E MATERIAL PERMANENTE	2.400
Total da Atividade:	**2.400**
10 304 1005 2110 Implantação de Ações de Vigilância Sanitária	
4.4.90.52 001.0000 EQUIPAMENTOS E MATERIAL PERMANENTE	1.000
4.4.90.52 211.0000 EQUIPAMENTOS E MATERIAL PERMANENTE	1.200
Total da Atividade:	**2.200**
10 301 1006 2111 Manutenção do Programa Saúde da Família	
4.4.90.52 211.0000 EQUIPAMENTOS E MATERIAL PERMANENTE	2.400
Total da Atividade:	**2.400**
10 301 1008 2112 Programa Saúde Bucal da População	
4.4.90.52 211.0000 EQUIPAMENTOS E MATERIAL PERMANENTE	2.400
Total da Atividade:	**2.400**
10 301 1009 2113 Manutenção do Programa de Agentes Comunitários de Saúde - PACS	
4.4.90.52 211.0000 EQUIPAMENTOS E MATERIAL PERMANENTE	2.400
Total da Atividade:	**2.400**
10 301 1006 2115 NÚCLEOS DE APOIO À SAÚDE DA FAMÍLIA - NASF	
4.4.90.52 211.0000 EQUIPAMENTOS E MATERIAL PERMANENTE	2.400
Total da Atividade:	**2.400**

137

6) Outros Anexos. Doc. 78141/20. Data: 23/12/2020 21:19. Responsável: Rosalba G. da Nobrega.
Impresso por convidado em 31/01/2021 14:26. Validação: 6400.2B85.3FEC.7CB1.A65F.1803.94F8.57ED.

PREFEITURA MUNICIPAL DE SAO JOSE DO BONFIM
SECRETARIA DE FINANÇAS E SERVIÇOS DE TESOURARIA
Lei de Diretrizes Orçamentárias para o Exercício de 2021
Anexo da Despesa de Capital

Demonstrativo da Despesa de Capital - Anexo I **Em valores Corrente** R$ 1,00

Classificação Institucional Funcional Programática Elementos de Despesas/Fonte de Recursos	Dotação Orçamentária
02.04 SECRETARIA DA SAUDE	
10 301 2006 2122 Manutenção de Programas/Convênios para Sistema Único de Saúde – SUS (Estado)	
4.4.90.52 220.0000 EQUIPAMENTOS E MATERIAL PERMANENTE	1.000
Total da Atividade:	**1.000**
10 301 2006 2123 Manutenção de Programas/Convênios para Sistema Único de Saúde – SUS (Federal)	
4.4.90.52 220.0000 EQUIPAMENTOS E MATERIAL PERMANENTE	1.200
Total da Atividade:	**1.200**
10 122 2006 2136 Manutenção das atividades de enfrentamento emergencial do coronavírus (COVID-19)	
4.4.90.52 001.0000 EQUIPAMENTOS E MATERIAL PERMANENTE	1.000
4.4.90.52 211.0000 EQUIPAMENTOS E MATERIAL PERMANENTE	15.000
4.4.90.52 992.0000 EQUIPAMENTOS E MATERIAL PERMANENTE	2.000
Total da Atividade:	**18.000**
Total da Unidade:	**443.000**

138

6) Outros Anexos. Doc. 78141/20. Data: 23/12/2020 21:19. Responsável: Rosalba G. da Nobrega.
Impresso por convidado em 31/01/2021 14:26. Validação: 6400.2B85.3FEC.7CB1.A65F.1803.94F8.57ED.

PREFEITURA MUNICIPAL DE SAO JOSE DO BONFIM
SECRETARIA DE FINANÇAS E SERVIÇOS DE TESOURARIA
Lei de Diretrizes Orçamentárias para o Exercício de 2021
Anexo da Despesa de Capital

Demonstrativo da Despesa de Capital - Anexo I **Em valores Corrente** R$ 1,00

Classificação Institucional Funcional Programática Elementos de Despesas/Fonte de Recursos	Dotação Orçamentária
02.041 FUNDO MUNICIPAL DE SAUDE	
10 301 1010 1054 Aquisição de Unidade Móve/Veículos	
4.4.90.52 214.0000 EQUIPAMENTOS E MATERIAL PERMANENTE	20.600
4.4.90.52 215.0000 EQUIPAMENTOS E MATERIAL PERMANENTE	37.500
4.4.90.52 220.0000 EQUIPAMENTOS E MATERIAL PERMANENTE	32.100
Total do Projeto:	**90.200**
10 301 1003 1055 Investimentos/Estruturação da Rede de Serviços Públicos de Saúde - Atenção Básic	
4.4.90.51 214.0000 OBRAS E INSTALAÇÕES	15.500
4.4.90.51 215.0000 OBRAS E INSTALAÇÕES	54.400
4.4.90.51 220.0000 OBRAS E INSTALAÇÕES	54.400
4.4.90.52 214.0000 EQUIPAMENTOS E MATERIAL PERMANENTE	5.000
4.4.90.52 215.0000 EQUIPAMENTOS E MATERIAL PERMANENTE	12.000
4.4.90.52 220.0000 EQUIPAMENTOS E MATERIAL PERMANENTE	5.000
Total do Projeto:	**146.300**
10 301 1003 1056 Construção da Academia da Cidade	
4.4.90.51 211.0000 OBRAS E INSTALAÇÕES	37.500
4.4.90.51 215.0000 OBRAS E INSTALAÇÕES	26.800
Total do Projeto:	**64.300**
10 302 1003 1067 Investimentos/Estruturação da Rede de Serviços Públicos de Saúde - Média e Alta	
4.4.90.51 214.0000 OBRAS E INSTALAÇÕES	20.000
4.4.90.51 215.0000 OBRAS E INSTALAÇÕES	15.000
4.4.90.52 214.0000 EQUIPAMENTOS E MATERIAL PERMANENTE	5.000
4.4.90.52 215.0000 EQUIPAMENTOS E MATERIAL PERMANENTE	8.000
Total do Projeto:	**48.000**
10 305 1004 2018 Manutenção das Ações e Serviços Públicos de Saúde da Vigilância em Saúde	
4.4.90.52 214.0000 EQUIPAMENTOS E MATERIAL PERMANENTE	1.000
4.4.90.52 215.0000 EQUIPAMENTOS E MATERIAL PERMANENTE	3.200
Total da Atividade:	**4.200**
10 304 1005 2019 Manutenção das Ações e Serviços Públicos de Saúde da Vigilância Sanitária	
4.4.90.52 214.0000 EQUIPAMENTOS E MATERIAL PERMANENTE	1.000
4.4.90.52 215.0000 EQUIPAMENTOS E MATERIAL PERMANENTE	3.200
Total da Atividade:	**4.200**
10 301 2006 2068 Manutenção de Programas Básicos de Saúde	
4.4.90.52 213.0000 EQUIPAMENTOS E MATERIAL PERMANENTE	4.000
Total da Atividade:	**4.000**
10 301 2006 2085 Manutenção do Fundo Municipal de Saúde	
4.4.90.52 001.0000 EQUIPAMENTOS E MATERIAL PERMANENTE	1.000
4.4.90.52 211.0000 EQUIPAMENTOS E MATERIAL PERMANENTE	4.500
Total da Atividade:	**5.500**
10 303 2012 2089 Programa de Assistência Farmacêutica Básica	
4.4.90.52 214.0000 EQUIPAMENTOS E MATERIAL PERMANENTE	25.000
Total da Atividade:	**25.000**
10 301 2006 2130 Manutenção das Ações e Serviços Públicos de Saúde - Atenção Básica	
4.4.90.30 214.0000 MATERIAL DE CONSUMO	500
4.4.90.52 214.0000 EQUIPAMENTOS E MATERIAL PERMANENTE	30.000
Total da Atividade:	**30.500**
10 302 2006 2131 Manutenção das Ações e Serviços Públicos de Saúde da Atenção de Média e Alta Com	
4.4.90.52 214.0000 EQUIPAMENTOS E MATERIAL PERMANENTE	3.000
Total da Atividade:	**3.000**

6) Outros Anexos. Doc. 78141/20. Data: 23/12/2020 21:19. Responsável: Rosalba G. da Nobrega.
Impresso por convidado em 31/01/2021 14:26. Validação: 6400.2B85.3FEC.7CB1.A65F.1803.94F8.57ED.

PREFEITURA MUNICIPAL DE SAO JOSE DO BONFIM
SECRETARIA DE FINANÇAS E SERVIÇOS DE TESOURARIA
Lei de Diretrizes Orçamentárias para o Exercício de 2021
Anexo da Despesa de Capital

Demonstrativo da Despesa de Capital - Anexo I **Em valores Corrente** R$ 1,00

Classificação Institucional Funcional Programática Elementos de Despesas/Fonte de Recursos	Dotação Orçamentária
02.041 FUNDO MUNICIPAL DE SAUDE	
10 122 2006 2132 Manutenção das atividades de enfrentamento emergencial do coronavírus (COVID-19)	
4.4.90.52 214.0000 EQUIPAMENTOS E MATERIAL PERMANENTE	25.000
4.4.90.52 992.0000 EQUIPAMENTOS E MATERIAL PERMANENTE	1.500
Total da Atividade:	**26.500**
Total da Unidade:	**451.700**

140

6) Outros Anexos. Doc. 78141/20. Data: 23/12/2020 21:19. Responsável: Rosalba G. da Nobrega.
Impresso por convidado em 31/01/2021 14:26. Validação: 6400.2B85.3FEC.7CB1.A65F.1803.94F8.57ED.

PREFEITURA MUNICIPAL DE SAO JOSE DO BONFIM
SECRETARIA DE FINANÇAS E SERVIÇOS DE TESOURARIA
Lei de Diretrizes Orçamentárias para o Exercício de 2021
Anexo da Despesa de Capital

Demonstrativo da Despesa de Capital - Anexo I **Em valores Corrente** R$ 1,00

Classificação Institucional Funcional Programática Elementos de Despesas/Fonte de Recursos	Dotação Orçamentária
02.05 SECRETARIA DE ASSISTENCIA SOCIAL	
08 243 1012 1008 Construção de Creche	
4.4.90.51 001.0000 OBRAS E INSTALAÇÕES	10.300
Total do Projeto:	**10.300**
08 243 1012 1009 Ampliação de Creche no Município	
4.4.90.51 001.0000 OBRAS E INSTALAÇÕES	10.300
Total do Projeto:	**10.300**
08 244 1014 1010 Construção do Centro de Multiplo Uso	
4.4.90.51 001.0000 OBRAS E INSTALAÇÕES	10.700
Total do Projeto:	**10.700**
08 244 1011 1011 Construção de Centro de Geração de Emprego e Renda	
4.4.90.51 001.0000 OBRAS E INSTALAÇÕES	10.700
Total do Projeto:	**10.700**
08 122 2007 1053 Aquisição de Veículo para Assistência Social	
4.4.90.52 001.0000 EQUIPAMENTOS E MATERIAL PERMANENTE	15.500
4.4.90.52 312.0000 EQUIPAMENTOS E MATERIAL PERMANENTE	48.900
Total do Projeto:	**64.400**
08 244 1014 1064 Construção, Ampliação e/ou Reforma de Obras de Infra-Estrutura em Assistencia So	
4.4.90.51 001.0000 OBRAS E INSTALAÇÕES	41.200
4.4.90.51 312.0000 OBRAS E INSTALAÇÕES	26.800
Total do Projeto:	**68.000**
08 122 2007 2034 Manutenção das Atividades da Assistência Social	
4.4.90 52 001.0000 EQUIPAMENTOS E MATERIAL PERMANENTE	10.000
Total da Atividade:	**10.000**
14 422 1011 2035 Manutenção do Conselho Tutelar	
4.4.90.52 001.0000 EQUIPAMENTOS E MATERIAL PERMANENTE	1.000
Total da Atividade:	**1.000**
08 243 1012 2036 Manutenção das Atividades de Creche	
4.4.90.52 001.0000 EQUIPAMENTOS E MATERIAL PERMANENTE	4.700
Total da Atividade:	**4.700**
08 244 1014 2039 Manutenção da Geração de Emprego e Renda	
4.4.90.52 001.0000 EQUIPAMENTOS E MATERIAL PERMANENTE	7.100
Total da Atividade:	**7.100**
08 244 1015 2041 Manutenção do Clube das Mães	
4.4.90.52 001.0000 EQUIPAMENTOS E MATERIAL PERMANENTE	700
Total da Atividade:	**700**
08 244 2007 2088 Programa Horta Comunitária	
4.4.90.52 001.0000 EQUIPAMENTOS E MATERIAL PERMANENTE	500
Total da Atividade:	**500**
28 244 2007 2090 Manutenção do Conselho Municipal de Assistência Social	
4.4.90.52 001.0000 EQUIPAMENTOS E MATERIAL PERMANENTE	1.600
Total da Atividade:	**1.600**
08 244 1030 2117 Manutenção do Benefícios Eventuais	
4.4.90.52 001.0000 EQUIPAMENTOS E MATERIAL PERMANENTE	1.000
Total da Atividade:	**1.000**

141

6) Outros Anexos. Doc. 78141/20. Data: 23/12/2020 21:19. Responsável: Rosalba G. da Nobrega.
Impresso por convidado em 31/01/2021 14:26. Validação: 6400.2B85.3FEC.7CB1.A65F.1803.94F8.57ED.

PREFEITURA MUNICIPAL DE SAO JOSE DO BONFIM
SECRETARIA DE FINANÇAS E SERVIÇOS DE TESOURARIA
Lei de Diretrizes Orçamentárias para o Exercício de 2021
Anexo da Despesa de Capital

Demonstrativo da Despesa de Capital - Anexo I **Em valores Corrente** R$ 1,00

Classificação Institucional Funcional Programática Elementos de Despesas/Fonte de Recursos	Dotação Orçamentária
02.05 SECRETARIA DE ASSISTENCIA SOCIAL	
08 244 2007 2137 Manutenção das Atividades do Departamento Municpal de Políticas p/ as Mulheres	
4.4.90.52 001.0000 EQUIPAMENTOS E MATERIAL PERMANENTE	5.000
Total da Atividade:	**5.000**
Total da Unidade:	**206.000**

142

6) Outros Anexos. Doc. 78141/20. Data: 23/12/2020 21:19. Responsável: Rosalba G. da Nobrega.
Impresso por convidado em 31/01/2021 14:26. Validação: 6400.2B85.3FEC.7CB1.A65F.1803.94F8.57ED.

PREFEITURA MUNICIPAL DE SAO JOSE DO BONFIM
SECRETARIA DE FINANÇAS E SERVIÇOS DE TESOURARIA
Lei de Diretrizes Orçamentárias para o Exercício de 2021
Anexo da Despesa de Capital

Demonstrativo da Despesa de Capital - Anexo I **Em valores Corrente** R$ 1,00

Classificação Institucional Funcional Programática Elementos de Despesas/Fonte de Recursos	Dotação Orçamentária
02.051 FUNDO MUNICIPAL DE ASSISTENCIA SOCIAL	
08 244 1014 1065 Contrução, Ampliação e/ou Reforma de Obras do FMAS	
4.4.90.51 311.0000 OBRAS E INSTALAÇÕES	15.000
4.4.90.51 312.0000 OBRAS E INSTALAÇÕES	26.800
Total do Projeto:	**41.800**
08 244 1014 2037 Manut.Serviço de Conv. e Fortalec. Vínculos p/crianças,adolesc. e idosos-PBV/PSB	
4.4.90.30 311.0000 MATERIAL DE CONSUMO	500
4.4.90.52 311.0000 EQUIPAMENTOS E MATERIAL PERMANENTE	2.000
Total da Atividade:	**2.500**
08 243 1012 2066 Manutenção das Atividades do Programa Criança Feliz / PROGRAMA PRIMEIRA INFÂNCIA	
4.4.90.52 311.0000 EQUIPAMENTOS E MATERIAL PERMANENTE	5.000
Total da Atividade:	**5.000**
08 244 2013 2067 Manutenção de Outros Programas e Serviços Sociais	
4.4.90.30 311.0000 MATERIAL DE CONSUMO	500
4.4.90.51 311.0000 OBRAS E INSTALAÇÕES	5.500
4.4.90.52 311.0000 EQUIPAMENTOS E MATERIAL PERMANENTE	4.200
Total da Atividade:	**10.200**
08 244 2013 2086 Co-financiamento dos Serviços, programas e projetos do SUAS	
4.4.90.52 001.0000 EQUIPAMENTOS E MATERIAL PERMANENTE	1.600
Total da Atividade:	**1.600**
08 244 2013 2091 Manutenção do Serviço de Proteção e Atendimento Integral à Família-PAIF/CRAS/PBF	
4.4.90.52 311.0000 EQUIPAMENTOS E MATERIAL PERMANENTE	19.200
Total da Atividade:	**19.200**
08 244 2013 2092 Manutenção da Gestão do Cadastro Único e do Programa Bolsa Família – IGD/PBF	
4.4.90.52 311.0000 EQUIPAMENTOS E MATERIAL PERMANENTE	2.100
Total da Atividade:	**2.100**
08 244 1030 2093 Manut.do Serviço de Proteção e Atendimento Especializado a Famílias e Indivíduos	
4.4.90.52 311.0000 EQUIPAMENTOS E MATERIAL PERMANENTE	1.000
Total da Atividade:	**1.000**
08 306 1030 2094 Implantação de Projetos de Segurança Alimentar	
4.4.90.52 311.0000 EQUIPAMENTOS E MATERIAL PERMANENTE	3.000
Total da Atividade:	**3.000**
08 243 1030 2095 Manut. do Serviço de Prot. Social a Adolescentes em Cump. de Medida Socio Educ.	
4.4.90.52 311.0000 EQUIPAMENTOS E MATERIAL PERMANENTE	500
Total da Atividade:	**500**
08 244 1030 2096 Manutenção do Benefícios Eventuais	
4.4.90.52 311.0000 EQUIPAMENTOS E MATERIAL PERMANENTE	500
Total da Atividade:	**500**
08 244 1030 2097 Implantação de Projetos de Inclusão Produtiva	
4.4.90.52 311.0000 EQUIPAMENTOS E MATERIAL PERMANENTE	800
Total da Atividade:	**800**
08 244 1014 2101 Manutenção do Conselho Municipal de Assistência Social. IGD/SUAS/PBF	
4.4.90.52 311.0000 EQUIPAMENTOS E MATERIAL PERMANENTE	4.300
Total da Atividade:	**4.300**
08 244 1014 2102 Manut. do Prog. Municipal de Capacitação e Formação dos trabalhadores do SUAS	
4.4.90.52 311.0000 EQUIPAMENTOS E MATERIAL PERMANENTE	14.500
Total da Atividade:	**14.500**

143

6) Outros Anexos. Doc. 78141/20. Data: 23/12/2020 21:19. Responsável: Rosalba G. da Nobrega.
Impresso por convidado em 31/01/2021 14:26. Validação: 6400.2B85.3FEC.7CB1.A65F.1803.94F8.57ED.

PREFEITURA MUNICIPAL DE SAO JOSE DO BONFIM
SECRETARIA DE FINANÇAS E SERVIÇOS DE TESOURARIA
Lei de Diretrizes Orçamentárias para o Exercício de 2021
Anexo da Despesa de Capital

Demonstrativo da Despesa de Capital - Anexo I **Em valores Corrente** R$ 1,00

Classificação Institucional Funcional Programática Elementos de Despesas/Fonte de Recursos	Dotação Orçamentária
02.051 FUNDO MUNICIPAL DE ASSISTENCIA SOCIAL	
08 244 1014 2103 Manutenção de Atividades de Gestão do SUAS - IGD/SUAS	
4.4.90.52 311.0000 EQUIPAMENTOS E MATERIAL PERMANENTE	5.400
Total da Atividade:	**5.400**
08 244 2013 2108 Manutenção das atividades do CREAS	
4.4.90.52 311.0000 EQUIPAMENTOS E MATERIAL PERMANENTE	3.900
Total da Atividade:	**3.900**
08 244 2013 2133 Manutenção das atividades de enfrentamento emergencial do coronavírus (COVID-19)	
4.4.90.52 311.0000 EQUIPAMENTOS E MATERIAL PERMANENTE	12.000
4.4.90.52 992.0000 EQUIPAMENTOS E MATERIAL PERMANENTE	2.000
Total da Atividade:	**14.000**
08 244 2013 2134 CO-FINANCIAMENTO DOS SERV.,PROG. E PROJ.E BENEFICIOS DO SUAS - REC. ESTADO	
4.4.90.52 390.0000 EQUIPAMENTOS E MATERIAL PERMANENTE	5.000
Total da Atividade:	**5.000**
Total da Unidade:	**135.300**

144

6) Outros Anexos. Doc. 78141/20. Data: 23/12/2020 21:19. Responsável: Rosalba G. da Nobrega.
Impresso por convidado em 31/01/2021 14:26. Validação: 6400.2B85.3FEC.7CB1.A65F.1803.94F8.57ED.

PREFEITURA MUNICIPAL DE SAO JOSE DO BONFIM
SECRETARIA DE FINANÇAS E SERVIÇOS DE TESOURARIA
Lei de Diretrizes Orçamentárias para o Exercício de 2021
Anexo da Despesa de Capital

Demonstrativo da Despesa de Capital - Anexo I **Em valores Corrente** R$ 1,00

Classificação Institucional Funcional Programática Elementos de Despesas/Fonte de Recursos	Dotação Orçamentária
02.052 FUNDO MUNICIPAL DOS DIREITOS DA CRIANÇA E DO ADOLESCENTE	
08 243 1011 2104 Manutenção do Fundo Municipal dos Direitos da Criança e do Adolescente	
4.4.90.52 001.0000 EQUIPAMENTOS E MATERIAL PERMANENTE	1.000
Total da Atividade:	**1.000**
Total da Unidade:	**1.000**

145

6) Outros Anexos. Doc. 78141/20. Data: 23/12/2020 21:19. Responsável: Rosalba G. da Nobrega.
Impresso por convidado em 31/01/2021 14:26. Validação: 6400.2B85.3FEC.7CB1.A65F.1803.94F8.57ED.

PREFEITURA MUNICIPAL DE SAO JOSE DO BONFIM
SECRETARIA DE FINANÇAS E SERVIÇOS DE TESOURARIA
Lei de Diretrizes Orçamentárias para o Exercício de 2021
Anexo da Despesa de Capital

Demonstrativo da Despesa de Capital - Anexo I **Em valores Corrente** R$ 1,00

Classificação Institucional Funcional Programática Elementos de Despesas/Fonte de Recursos	Dotação Orçamentária
02.053 FUNDO MUNICIPAL DOS DIREITOS DO IDOSO	
08 241 1014 2105 Manutenção do Fundo Municipal dos Direitos do IDOSO	
4.4.90.52 001.0000 EQUIPAMENTOS E MATERIAL PERMANENTE	1.000
Total da Atividade:	**1.000**
Total da Unidade:	**1.000**

146

6) Outros Anexos. Doc. 78141/20. Data: 23/12/2020 21:19. Responsável: Rosalba G. da Nobrega.
Impresso por convidado em 31/01/2021 14:26. Validação: 6400.2B85.3FEC.7CB1.A65F.1803.94F8.57ED.

PREFEITURA MUNICIPAL DE SAO JOSE DO BONFIM
SECRETARIA DE FINANÇAS E SERVIÇOS DE TESOURARIA
Lei de Diretrizes Orçamentárias para o Exercício de 2021
Anexo da Despesa de Capital

Demonstrativo da Despesa de Capital - Anexo I — **Em valores Corrente** — R$ 1,00

Classificação Institucional Funcional Programática Elementos de Despesas/Fonte de Recursos			Dotação Orçamentária
02.06 SECRETARIA DE EDUCAÇÃO			
12 365 1016 1012 Construção ou Ampliação e Aquisição de Equipamentos para a Educação Infantil			
4.4.90.51	111.0000	OBRAS E INSTALAÇÕES	12.400
4.4.90.51	113.0000	OBRAS E INSTALAÇÕES	12.200
4.4.90.51	115.0000	OBRAS E INSTALAÇÕES	4.000
4.4.90.51	124.0000	OBRAS E INSTALAÇÕES	10.300
4.4.90.51	125.0000	OBRAS E INSTALAÇÕES	14.000
4.4.90.51	190.0000	OBRAS E INSTALAÇÕES	82.400
4.4.90.52	111.0000	EQUIPAMENTOS E MATERIAL PERMANENTE	5.800
4.4.90.52	113.0000	EQUIPAMENTOS E MATERIAL PERMANENTE	2.900
4.4.90.52	115.0000	EQUIPAMENTOS E MATERIAL PERMANENTE	3.000
4.4.90.52	124.0000	EQUIPAMENTOS E MATERIAL PERMANENTE	5.200
4.4.90.52	125.0000	EQUIPAMENTOS E MATERIAL PERMANENTE	4.000
		Total do Projeto:	**156.200**
12 361 1018 1013 Construção, Reconstrução e Ampliação de Unidades Escolares			
4.4.90.51	111.0000	OBRAS E INSTALAÇÕES	10.300
4.4.90.51	113.0000	OBRAS E INSTALAÇÕES	15.500
4.4.90.51	115.0000	OBRAS E INSTALAÇÕES	20.000
4.4.90.51	124.0000	OBRAS E INSTALAÇÕES	15.500
4.4.90.51	125.0000	OBRAS E INSTALAÇÕES	15.000
4.4.90.51	190.0000	OBRAS E INSTALAÇÕES	82.400
		Total do Projeto:	**158.700**
12 361 1018 1016 Construção de Muradas de Grupos Escolares do Município			
4.4.90.51	111.0000	OBRAS E INSTALAÇÕES	15.500
		Total do Projeto:	**15.500**
12 361 1018 1017 Aquisição de kit Tencnológico			
4.4.90.52	111.0000	EQUIPAMENTOS E MATERIAL PERMANENTE	5.200
		Total do Projeto:	**5.200**
12 361 1018 1018 Aquisição de Veículo para Educação			
4.4.90.52	001.0000	EQUIPAMENTOS E MATERIAL PERMANENTE	15.000
4.4.90.52	111.0000	EQUIPAMENTOS E MATERIAL PERMANENTE	20.600
4.4.90.52	113.0000	EQUIPAMENTOS E MATERIAL PERMANENTE	30.900
4.4.90.52	124.0000	EQUIPAMENTOS E MATERIAL PERMANENTE	30.900
4.4.90.52	125.0000	EQUIPAMENTOS E MATERIAL PERMANENTE	30.900
		Total do Projeto:	**128.300**
12 361 1024 1020 Construção de Centro de Treinamento de Professores			
4.4.90.51	111.0000	OBRAS E INSTALAÇÕES	16.100
		Total do Projeto:	**16.100**
12 365 1016 1052 Construção e/ou Ampliação de Creches			
4.4.90.51	111.0000	OBRAS E INSTALAÇÕES	15.500
4.4.90.51	113.0000	OBRAS E INSTALAÇÕES	16.100
4.4.90.51	124.0000	OBRAS E INSTALAÇÕES	10.300
4.4.90.51	125.0000	OBRAS E INSTALAÇÕES	12.400
		Total do Projeto:	**54.300**
12 361 1018 1060 Construção,Ampliação e Reforma de Obras-Infra-Estrutura em Educação-FUNDAMENTAL			
4.4.90.51	001.0000	OBRAS E INSTALAÇÕES	5.000
4.4.90.51	111.0000	OBRAS E INSTALAÇÕES	15.500
4.4.90.51	113.0000	OBRAS E INSTALAÇÕES	15.500
4.4.90.51	115.0000	OBRAS E INSTALAÇÕES	20.000
4.4.90.51	124.0000	OBRAS E INSTALAÇÕES	20.600
4.4.90.51	125.0000	OBRAS E INSTALAÇÕES	20.600
4.4.90.51	190.0000	OBRAS E INSTALAÇÕES	72.100
		Total do Projeto:	**169.300**

6) Outros Anexos. Doc. 78141/20. Data: 23/12/2020 21:19. Responsável: Rosalba G. da Nobrega.
Impresso por convidado em 31/01/2021 14:26. Validação: 6400.2B85.3FEC.7CB1.A65F.1803.94F8.57ED.

PREFEITURA MUNICIPAL DE SAO JOSE DO BONFIM
SECRETARIA DE FINANÇAS E SERVIÇOS DE TESOURARIA
Lei de Diretrizes Orçamentárias para o Exercício de 2021
Anexo da Despesa de Capital

Demonstrativo da Despesa de Capital - Anexo I **Em valores Corrente** R$ 1,00

Classificação Institucional Funcional Programática Elementos de Despesas/Fonte de Recursos	Dotação Orçamentária
02.06 SECRETARIA DE EDUCAÇÃO	
12 361 1018 1061 Construção ou Ampliação de Quadras Poliesportivas nas Escolas	
4.4.90.51 111.0000 OBRAS E INSTALAÇÕES	20.600
4.4.90.51 113.0000 OBRAS E INSTALAÇÕES	30.000
4.4.90.51 124.0000 OBRAS E INSTALAÇÕES	20.600
4.4.90.51 125.0000 OBRAS E INSTALAÇÕES	20.600
Total do Projeto:	**91.800**
12 365 1016 1062 Construção,Ampliação e Reforma de Obras-Infra-Estrutura em Educação-INFANTIL	
4.4.90.51 001.0000 OBRAS E INSTALAÇÕES	5.000
4.4.90.51 111.0000 OBRAS E INSTALAÇÕES	20.600
4.4.90.51 113.0000 OBRAS E INSTALAÇÕES	20.600
4.4.90.51 124.0000 OBRAS E INSTALAÇÕES	20.600
4.4.90.51 125.0000 OBRAS E INSTALAÇÕES	20.600
4.4.90.51 190.0000 OBRAS E INSTALAÇÕES	72.100
Total do Projeto:	**159.500**
12 122 2008 2042 Manutenção das Atividades da Secretaria de Educação	
4.4.90.52 001.0000 EQUIPAMENTOS E MATERIAL PERMANENTE	1.000
4.4.90.52 111.0000 EQUIPAMENTOS E MATERIAL PERMANENTE	4.400
Total da Atividade:	**5.400**
12 365 1016 2043 Desenvolvimento das Atividades da Educação Infantil	
4.4.90.52 001.0000 EQUIPAMENTOS E MATERIAL PERMANENTE	1.000
4.4.90.52 111.0000 EQUIPAMENTOS E MATERIAL PERMANENTE	2.400
4.4.90.52 190.0000 EQUIPAMENTOS E MATERIAL PERMANENTE	5.200
Total da Atividade:	**8.600**
12 367 1017 2044 Desenvolvimento das Atividades da Educação Especial	
4.4.90.52 111.0000 EQUIPAMENTOS E MATERIAL PERMANENTE	2.400
Total da Atividade:	**2.400**
12 361 1018 2045 Manutenção das Atividades do MDE	
4.4.90.52 001.0000 EQUIPAMENTOS E MATERIAL PERMANENTE	1.000
4.4.90.52 111.0000 EQUIPAMENTOS E MATERIAL PERMANENTE	5.900
4.4.90.52 150.0000 EQUIPAMENTOS E MATERIAL PERMANENTE	500
4.4.90.52 190.0000 EQUIPAMENTOS E MATERIAL PERMANENTE	5.200
Total da Atividade:	**12.600**
12 361 1018 2047 Desenvolvimento das Atividades de Apoio ao Magistério (Outras Despesas)	
4.4.90.52 113.0000 EQUIPAMENTOS E MATERIAL PERMANENTE	5.000
4.4.90.52 115.0000 EQUIPAMENTOS E MATERIAL PERMANENTE	1.000
4.4.90.52 151.0000 EQUIPAMENTOS E MATERIAL PERMANENTE	1.000
Total da Atividade:	**7.000**
12 366 1021 2050 Manutenção das Atividades da Educação de Jovens e Adultos - EJA	
4.4.90.52 111.0000 EQUIPAMENTOS E MATERIAL PERMANENTE	1.000
4.4.90.52 124.0000 EQUIPAMENTOS E MATERIAL PERMANENTE	1.000
Total da Atividade:	**2.000**
12 361 1022 2051 Manutenção do Transporte Escolar	
4.4.90.52 111.0000 EQUIPAMENTOS E MATERIAL PERMANENTE	1.000
4.4.90.52 125.0000 EQUIPAMENTOS E MATERIAL PERMANENTE	500
Total da Atividade:	**1.500**
12 811 1024 2053 Incentivo ao Esporte na Escola	
4.4.90.52 111.0000 EQUIPAMENTOS E MATERIAL PERMANENTE	2.400
Total da Atividade:	**2.400**
12 122 2008 2071 Manutenção de Programas Básicos de Educação	
4.4.90.52 124.0000 EQUIPAMENTOS E MATERIAL PERMANENTE	15.500
Total da Atividade:	**15.500**

148

6) Outros Anexos. Doc. 78141/20. Data: 23/12/2020 21:19. Responsável: Rosalba G. da Nobrega.
Impresso por convidado em 31/01/2021 14:26. Validação: 6400.2B85.3FEC.7CB1.A65F.1803.94F8.57ED.

PREFEITURA MUNICIPAL DE SAO JOSE DO BONFIM
SECRETARIA DE FINANÇAS E SERVIÇOS DE TESOURARIA
Lei de Diretrizes Orçamentárias para o Exercício de 2021
Anexo da Despesa de Capital

Demonstrativo da Despesa de Capital - Anexo I **Em valores Corrente** R$ 1,00

Classificação Institucional Funcional Programática Elementos de Despesas/Fonte de Recursos	Dotação Orçamentária
02.06 SECRETARIA DE EDUCAÇÃO	
12 122 2008 2072 Manutenção do Salário Educação	
4.4.90.52 120.0000 EQUIPAMENTOS E MATERIAL PERMANENTE	13.100
Total da Atividade:	**13.100**
12 365 1016 2075 Desenvolvimento das Atividades da Educação Infantil (FUNDEB 40%)	
4.4.90.52 113.0000 EQUIPAMENTOS E MATERIAL PERMANENTE	500
4.4.90.52 115.0000 EQUIPAMENTOS E MATERIAL PERMANENTE	5.000
Total da Atividade:	**5.500**
12 366 1021 2077 Desenvolvimento das Atividades da Educação de Jovens e Adultos (FUNDEB 40%)	
4.4.90.52 113.0000 EQUIPAMENTOS E MATERIAL PERMANENTE	500
Total da Atividade:	**500**
12 368 1029 2082 Manutenção da Biblioteca Municipal	
4.4.90.52 111.0000 EQUIPAMENTOS E MATERIAL PERMANENTE	8.200
Total da Atividade:	**8.200**
12 361 1018 2118 Manutenção de Programas destinados a Educação Fundamental - Convênio Federal	
4.4.90.52 125.0000 EQUIPAMENTOS E MATERIAL PERMANENTE	2.200
Total da Atividade:	**2.200**
12 365 1016 2119 Manutenção de Programas destinados a Educação Infantil - Convênio Federal	
4.4.90.52 125.0000 EQUIPAMENTOS E MATERIAL PERMANENTE	1.600
Total da Atividade:	**1.600**
12 361 1018 2120 Manutenção de Programas destinados a Educação Fundamental - Convênio Estadual	
4.4.90.52 125.0000 EQUIPAMENTOS E MATERIAL PERMANENTE	5.400
Total da Atividade:	**5.400**
12 365 1016 2121 Manutenção de Programas destinados a Educação Infantil - Convênio Estadual	
4.4.90.52 125.0000 EQUIPAMENTOS E MATERIAL PERMANENTE	1.000
Total da Atividade:	**1.000**
Total da Unidade:	**1.049.800**

6) Outros Anexos. Doc. 78141/20. Data: 23/12/2020 21:19. Responsável: Rosalba G. da Nobrega.
Impresso por convidado em 31/01/2021 14:26. Validação: 6400.2B85.3FEC.7CB1.A65F.1803.94F8.57ED.

PREFEITURA MUNICIPAL DE SAO JOSE DO BONFIM
SECRETARIA DE FINANÇAS E SERVIÇOS DE TESOURARIA
Lei de Diretrizes Orçamentárias para o Exercício de 2021
Anexo da Despesa de Capital

Demonstrativo da Despesa de Capital - Anexo I **Em valores Corrente** R$ 1,00

Classificação Institucional Funcional Programática Elementos de Despesas/Fonte de Recursos		Dotação Orçamentária
02.061 FUNDO MUNICIPAL DA CULTURA		
13 392 1023 1059 Construção, Ampliação e/ou Reforma de Espaços Culturais		
4.4.90.51 001.0000 OBRAS E INSTALAÇÕES		15.500
4.4.90.51 510.0000 OBRAS E INSTALAÇÕES		20.600
4.4.90.51 520.0000 OBRAS E INSTALAÇÕES		15.500
	Total do Projeto:	**51.600**
13 122 1023 2106 Manutenção das Atividades do Fundo Municipal da Cultura		
4.4.90.30 001.0000 MATERIAL DE CONSUMO		500
4.4.90.52 001.0000 EQUIPAMENTOS E MATERIAL PERMANENTE		3.900
	Total da Atividade:	**4.400**
	Total da Unidade:	**56.000**

150

6) Outros Anexos. Doc. 78141/20. Data: 23/12/2020 21:19. Responsável: Rosalba G. da Nobrega.
Impresso por convidado em 31/01/2021 14:26. Validação: 6400.2B85.3FEC.7CB1.A65F.1803.94F8.57ED.

PREFEITURA MUNICIPAL DE SAO JOSE DO BONFIM
SECRETARIA DE FINANÇAS E SERVIÇOS DE TESOURARIA
Lei de Diretrizes Orçamentárias para o Exercício de 2021
Anexo da Despesa de Capital

Demonstrativo da Despesa de Capital - Anexo I — **Em valores Corrente** — R$ 1,00

Classificação Institucional Funcional Programática Elementos de Despesas/Fonte de Recursos		Dotação Orçamentária
02.07 SECRETARIA DE OBRAS, INFRA ESTRUTURA E SERVIÇOS PUBLICOS		
16 482 1025 1021 Construção de Casas Populares		
4.4.90.51 001.0000 OBRAS E INSTALAÇÕES		20.600
4.4.90.51 510.0000 OBRAS E INSTALAÇÕES		20.600
4.4.90.51 520.0000 OBRAS E INSTALAÇÕES		15.500
	Total do Projeto:	**56.700**
16 482 1025 1022 Reconstrução de Residências de Pessoas Carentes		
4.4.90.51 001.0000 OBRAS E INSTALAÇÕES		15.500
4.4.90.51 510.0000 OBRAS E INSTALAÇÕES		26.800
4.4.90.51 520.0000 OBRAS E INSTALAÇÕES		20.600
	Total do Projeto:	**62.900**
15 451 1025 1023 Pavimentação de Ruas		
4.4.90.51 001.0000 OBRAS E INSTALAÇÕES		30.000
4.4.90.51 510.0000 OBRAS E INSTALAÇÕES		28.100
4.4.90.51 520.0000 OBRAS E INSTALAÇÕES		20.600
4.4.90.51 530.0000 OBRAS E INSTALAÇÕES		10.000
	Total do Projeto:	**88.700**
17 511 1025 1024 Construção de Privadas nas residências de baixa renda		
4.4.90.51 001.0000 OBRAS E INSTALAÇÕES		10.300
	Total do Projeto:	**10.300**
17 512 1025 1025 Construção,Ampliação da Rede de Saneamento Básico/Esgotamento Sanitários/Canais		
4.4.90.51 001.0000 OBRAS E INSTALAÇÕES		41.200
4.4.90.51 510.0000 OBRAS E INSTALAÇÕES		16.100
4.4.90.51 520.0000 OBRAS E INSTALAÇÕES		16.100
4.4.90.51 530.0000 OBRAS E INSTALAÇÕES		30.000
	Total do Projeto:	**103.400**
15 451 1025 1026 Desapropriação de Imóveis para Construção de Obras Públicas		
4.4.90.61 001.0000 AQUISIÇÃO DE IMÓVEIS		10.000
	Total do Projeto:	**10.000**
15 451 1025 1028 Construção ou Reconstrução e/ou Ampliação de Terminal Rodoviário		
4.4.90.51 001.0000 OBRAS E INSTALAÇÕES		15.500
	Total do Projeto:	**15.500**
26 782 1025 1029 Construção de Estradas, Bueiros, Pontes, Passagens Molhadas e Mata-Burros		
4.4.90.51 001.0000 OBRAS E INSTALAÇÕES		20.600
4.4.90.51 510.0000 OBRAS E INSTALAÇÕES		20.600
4.4.90.51 520.0000 OBRAS E INSTALAÇÕES		16.100
4.4.90.51 530.0000 OBRAS E INSTALAÇÕES		40.000
	Total do Projeto:	**97.300**
25 752 1025 1030 Eletrificação da Zona Rural		
4.4.90.51 001.0000 OBRAS E INSTALAÇÕES		10.300
	Total do Projeto:	**10.300**
16 782 1025 1031 Construção de Abrigos Rodoviários		
4.4.90.51 001.0000 OBRAS E INSTALAÇÕES		12.400
	Total do Projeto:	**12.400**
15 452 1025 1032 Ampliação e/ou Reconstrução de Praças		
4.4.90.51 001.0000 OBRAS E INSTALAÇÕES		12.400
	Total do Projeto:	**12.400**
15 452 1025 1033 Construção ou Ampliação do Cemitério Público		
4.4.90.51 001.0000 OBRAS E INSTALAÇÕES		80.000
	Total do Projeto:	**80.000**

6) Outros Anexos. Doc. 78141/20. Data: 23/12/2020 21:19. Responsável: Rosalba G. da Nobrega.
Impresso por convidado em 31/01/2021 14:26. Validação: 6400.2B85.3FEC.7CB1.A65F.1803.94F8.57ED.

PREFEITURA MUNICIPAL DE SAO JOSE DO BONFIM
SECRETARIA DE FINANÇAS E SERVIÇOS DE TESOURARIA
Lei de Diretrizes Orçamentárias para o Exercício de 2021
Anexo da Despesa de Capital

Demonstrativo da Despesa de Capital - Anexo I **Em valores Corrente** R$ 1,00

Classificação Institucional Funcional Programática Elementos de Despesas/Fonte de Recursos	Dotação Orçamentária
02.07 SECRETARIA DE OBRAS, INFRA ESTRUTURA E SERVIÇOS PUBLICOS	
15 451 1025 1034 Construção de Sombreiro de Matanças	
4.4.90.51 001.0000 OBRAS E INSTALAÇÕES	15.500
Total do Projeto:	**15.500**
24 722 1025 1035 Implantação de Repetidora de TV	
4.4.90.51 001.0000 OBRAS E INSTALAÇÕES	11.700
4.4.90.52 001.0000 EQUIPAMENTOS E MATERIAL PERMANENTE	5.200
Total do Projeto:	**16.900**
15 451 1025 1036 Aquisição de Terrenos para abertura de avenidas de prédios e casas	
4.4.90.61 001.0000 AQUISIÇÃO DE IMÓVEIS	10.000
Total do Projeto:	**10.000**
25 752 1025 1037 Aquisição e Extensão da Rede Eletrica Urbana	
4.4.90.51 001.0000 OBRAS E INSTALAÇÕES	28.100
Total do Projeto:	**28.100**
15 452 1025 1038 Construção, Reconstrução e Ampliação de Parques canteiros, calçadões e jardins	
4.4.90.51 001.0000 OBRAS E INSTALAÇÕES	15.500
Total do Projeto:	**15.500**
04 122 1025 1039 Ampliação e Restauração do Predio da Prefeitura Municipal	
4.4.90.51 001.0000 OBRAS E INSTALAÇÕES	70.000
Total do Projeto:	**70.000**
26 782 1025 1040 Construção de Estradas	
4.4.90.51 001.0000 OBRAS E INSTALAÇÕES	15.500
Total do Projeto:	**15.500**
26 452 1028 1048 Construção de Aterro Sanitário	
4.4.90.51 001.0000 OBRAS E INSTALAÇÕES	20.600
4.4.90.51 510.0000 OBRAS E INSTALAÇÕES	25.800
4.4.90.51 520.0000 OBRAS E INSTALAÇÕES	20.600
Total do Projeto:	**67.000**
15 451 1025 1050 Construção de Obras de Infra-Estrutura Urbana e Serviços Urbanos	
4.4.90.51 001.0000 OBRAS E INSTALAÇÕES	15.500
4.4.90.51 510.0000 OBRAS E INSTALAÇÕES	25.800
4.4.90.51 520.0000 OBRAS E INSTALAÇÕES	20.600
4.4.90.51 530.0000 OBRAS E INSTALAÇÕES	10.000
4.4.90.51 610.0000 OBRAS E INSTALAÇÕES	3.100
4.4.90.51 930.0000 OBRAS E INSTALAÇÕES	41.200
Total do Projeto:	**116.200**
15 452 1025 1051 Construção, Ampliação de Garagem para Abrigo da Frota Municipal	
4.4.90.51 001.0000 OBRAS E INSTALAÇÕES	24.700
Total do Projeto:	**24.700**
15 122 1025 2054 Manutenção das Atividades da Secretaria de Obras, Infra Estrutura e Serviços Pub	
4.4.90.52 001.0000 EQUIPAMENTOS E MATERIAL PERMANENTE	2.000
4.4.90.52 530.0000 EQUIPAMENTOS E MATERIAL PERMANENTE	5.200
4.4.90.52 610.0000 EQUIPAMENTOS E MATERIAL PERMANENTE	1.000
4.4.90.52 930.0000 EQUIPAMENTOS E MATERIAL PERMANENTE	10.300
Total da Atividade:	**18.500**
15 452 1025 2078 Manutencao de Cemiterios	
4.4.90.52 001.0000 EQUIPAMENTOS E MATERIAL PERMANENTE	1.600
Total da Atividade:	**1.600**

152

6) Outros Anexos. Doc. 78141/20. Data: 23/12/2020 21:19. Responsável: Rosalba G. da Nobrega.
Impresso por convidado em 31/01/2021 14:26. Validação: 6400.2B85.3FEC.7CB1.A65F.1803.94F8.57ED.

PREFEITURA MUNICIPAL DE SAO JOSE DO BONFIM
SECRETARIA DE FINANÇAS E SERVIÇOS DE TESOURARIA
Lei de Diretrizes Orçamentárias para o Exercício de 2021
Anexo da Despesa de Capital

Demonstrativo da Despesa de Capital - Anexo I **Em valores Corrente** R$ 1,00

Classificação Institucional Funcional Programática Elementos de Despesas/Fonte de Recursos		Dotação Orçamentária
02.07 SECRETARIA DE OBRAS, INFRA ESTRUTURA E SERVIÇOS PUBLICOS		
15 452 1025 2079 Manutenção de Praças		
4.4.90.52 001.0000 EQUIPAMENTOS E MATERIAL PERMANENTE		1.600
	Total da Atividade:	**1.600**
15 452 1025 2080 Manutenção da Iluminação Pública		
4.4.90.52 001.0000 EQUIPAMENTOS E MATERIAL PERMANENTE		4.200
	Total da Atividade:	**4.200**
15 452 1025 2084 Manutenção da Limpeza Pública		
4.4.90 52 001.0000 EQUIPAMENTOS E MATERIAL PERMANENTE		32.900
	Total da Atividade:	**32.900**
	Total da Unidade:	**998.100**

153

6) Outros Anexos. Doc. 78141/20. Data: 23/12/2020 21:19. Responsável: Rosalba G. da Nobrega.
Impresso por convidado em 31/01/2021 14:26. Validação: 6400.2B85.3FEC.7CB1.A65F.1803.94F8.57ED.

PREFEITURA MUNICIPAL DE SAO JOSE DO BONFIM
SECRETARIA DE FINANÇAS E SERVIÇOS DE TESOURARIA
Lei de Diretrizes Orçamentárias para o Exercício de 2021
Anexo da Despesa de Capital

Demonstrativo da Despesa de Capital - Anexo I **Em valores Corrente** R$ 1,00

Classificação Institucional Funcional Programática Elementos de Despesas/Fonte de Recursos	Dotação Orçamentária
02.08 SECRETARIA DE AGRICULTURA, PECUÁRIA, RECURSOS HIDRICOS E MEIO AMBIENTE	
20 606 1026 1041 Aquisição de Máquinas e Implementos Agrícolas	
4.4.90.52 001.0000 EQUIPAMENTOS E MATERIAL PERMANENTE	5.200
4.4.90.52 510.0000 EQUIPAMENTOS E MATERIAL PERMANENTE	103.000
4.4.90.52 520.0000 EQUIPAMENTOS E MATERIAL PERMANENTE	15.500
Total do Projeto:	**123.700**
15 544 1026 1042 Const.,Ampliação de Adutora,Reservatório D'água,Cisternas,Tanques e lavanderias	
4.4.90.51 001.0000 OBRAS E INSTALAÇÕES	15.500
Total do Projeto:	**15.500**
18 544 1026 1043 Construção e Ampliação de Açudes, Barreiros e Barragens	
4.4.90.51 001.0000 OBRAS E INSTALAÇÕES	15.500
4.4.90.51 510.0000 OBRAS E INSTALAÇÕES	20.600
4.4.90.51 520.0000 OBRAS E INSTALAÇÕES	20.600
Total do Projeto:	**56.700**
18 544 1026 1044 Perfuração e Restauração de Poços Amazonas e Artezianos	
4.4.90.51 001.0000 OBRAS E INSTALAÇÕES	15.500
4.4.90.51 510.0000 OBRAS E INSTALAÇÕES	20.600
4.4.90.51 520.0000 OBRAS E INSTALAÇÕES	20.600
Total do Projeto:	**56.700**
15 544 1026 1047 Construção e/ou Ampliação de Sistema de Abastecimento Dágua	
4.4.90.51 001.0000 OBRAS E INSTALAÇÕES	15.500
4.4.90.51 510.0000 OBRAS E INSTALAÇÕES	20.600
4.4.90.52 520.0000 EQUIPAMENTOS E MATERIAL PERMANENTE	15.500
Total do Projeto:	**51.600**
04 122 2009 2059 Manutenção das Atividades da Secretaria de Agricultura, Pecuária, Recursos Hídr	
4.4.90.52 001.0000 EQUIPAMENTOS E MATERIAL PERMANENTE	6.100
Total da Atividade:	**6.100**
20 606 1026 2061 Preparação de Áreas para o Plantio nas comunidades rurais	
4.4.90.52 001.0000 EQUIPAMENTOS E MATERIAL PERMANENTE	5.800
Total da Atividade:	**5.800**
15 544 1027 2062 Manutenção do Abastecimento D'água	
4.4.90.52 001.0000 EQUIPAMENTOS E MATERIAL PERMANENTE	2.400
Total da Atividade:	**2.400**
15 544 1026 2081 Recuperação de Lavnderias	
4.4.90.52 001.0000 EQUIPAMENTOS E MATERIAL PERMANENTE	1.000
Total da Atividade:	**1.000**
Total da Unidade:	**319.500**

6) Outros Anexos. Doc. 78141/20. Data: 23/12/2020 21:19. Responsável: Rosalba G. da Nobrega.
Impresso por convidado em 31/01/2021 14:26. Validação: 6400.2B85.3FEC.7CB1.A65F.1803.94F8.57ED.

PREFEITURA MUNICIPAL DE SAO JOSE DO BONFIM
SECRETARIA DE FINANÇAS E SERVIÇOS DE TESOURARIA
Lei de Diretrizes Orçamentárias para o Exercício de 2021
Anexo da Despesa de Capital

Demonstrativo da Despesa de Capital - Anexo I **Em valores Corrente** R$ 1,00

Classificação Institucional Funcional Programática Elementos de Despesas/Fonte de Recursos	Dotação Orçamentária
Total Geral:	**4.102.600**

Rosalba Gomes Nobrega Mota
Prefeita Constitucional

155

6) Outros Anexos. Doc. 78141/20. Data: 23/12/2020 21:19. Responsável: Rosalba G. da Nobrega.
Impresso por convidado em 31/01/2021 14:26. Validação: 6400.2B85.3FEC.7CB1.A65F.1803.94F8.57ED.

PREFEITURA MUNICIPAL DE SAO JOSE DO BONFIM
SECRETARIA DE FINANÇAS E SERVIÇOS DE TESOURARIA
Lei de Diretrizes Orçamentárias para o Exercício de 2021
Anexo de Metas e Prioridades

Demonstrativo das Metas e Prioridades - Anexo II — Em valores Correntes R$ 1,00

Classificação Institucional Funcional Programática		Dotação Fixada
01.01 CAMARA MUNICIPAL		
01 031 2001 1045	Aquisição de Veículo para Câmara Municipal	15.000,00
01 031 2001 1046	Ampliação e/ou Restauração do Prédio da Câmara Municipal	8.000,00
01 031 2001 2001	Manutenção das Atividades da Câmara Municipal	876.975,00
	Total da Unidade:	**899.975,00**
02.01 GABINETE DO PREFEITO		
04 122 1001 1001	Aquisição de Veículo para o Gabinete do Prefeito	10.300,00
04 122 2002 2002	Manutenção das Atividades do Gabinete do Prefeito	485.900,00
04 122 2002 2003	Contribuição para FAMUP e outros	35.000,00
04 122 2002 2004	Divulgação das Atividades e Atos Administrativos	4.700,00
04 122 2002 2073	Cooperação Mútua para Garantia da Segurança Pública no Município.	4.000,00
02 061 2002 2083	Viabilizar o Bom Funcionamento da Justiça da Comarca de Patos - Pb	10.500,00
04 122 1031 2124	Manutenção das Atividades da Procuradoria Jurídica Geral do Município	19.500,00
04 122 1031 2129	Manutenção das Atividades da Assessoria Jurídica Municpal	28.600,00
	Total da Unidade:	**598.500,00**
02.011 SECRETARIA DE CONTROLE INTERNO DO MUNICIPIO		
04 122 2003 2087	Manutenção das Atividades de Controle Interno	83.000,00
	Total da Unidade:	**83.000,00**

156

6) Outros Anexos. Doc. 78141/20. Data: 23/12/2020 21:19. Responsável: Rosalba G. da Nobrega.
Impresso por convidado em 31/01/2021 14:26. Validação: 6400.2B85.3FEC.7CB1.A65F.1803.94F8.57ED.

PREFEITURA MUNICIPAL DE SAO JOSE DO BONFIM
SECRETARIA DE FINANÇAS E SERVIÇOS DE TESOURARIA
Lei de Diretrizes Orçamentárias para o Exercício de 2021
Anexo de Metas e Prioridades

Demonstrativo das Metas e Prioridades - Anexo II — Em valores Correntes R$ 1,00

Classificação Institucional Funcional Programática		Dotação Fixada
02.012 SECRETARIA DE ESPORTE LASER E JUVENTUDE		
27 812 2011 1014	Construção, Reforma e/ou Ampliação de Obras de Infra Estrutura em Esporte. Laser	51.500,00
27 812 2011 1015	Construção, Reforma e/ou Ampliação de Campos de Futebol	47.000,00
04 122 2011 2125	Manutenção das Atividades da Secretaria de Esporte Laser e Juventude	61.200,00
	Total da Unidade:	**159.700,00**
02.013 SECRETARIA DE CULTURA E TURISMO		
13 391 1023 1019	Implantação da Casa da Cultura	8.200,00
13 392 1029 1049	Construção, Ampliação e Restauração de Biblioteca Pública	5.200,00
13 392 1023 1058	Construção, Ampliação e/ou Reforma de Espaços Culturais	46.400,00
13 392 1023 2052	Promoção de Eventos Culturais (Festividades Juninas e outros eventos)	254.300,00
04 122 1032 2126	Manutenção das Atividades da Secretaria de Cultura e Turismo	113.000,00
13 392 1032 2138	Manutenção das Ações emergenciais para o Setor Cultural – Lei Aldir Blanc - COVI	47.000,00
	Total da Unidade:	**474.100,00**
02.014 FUNDO MUNICIPAL DA JUVENTUDE		
04 122 2011 2127	Manutenção das Atividades do Fundo Municipal da Juventude	18.900,00
	Total da Unidade:	**18.900,00**
02.015 FUNDO MUNICIPAL DE ESPORTES		
27 812 2011 1066	Construir, Ampliar e Reformar Obras de Infra Estrutura Esportivas	46.400,00
04 122 2011 2128	Manutenção das Atividades do Fundo Municipal de Esportes	86.600,00
	Total da Unidade:	**133.000,00**

157

6) Outros Anexos. Doc. 78141/20. Data: 23/12/2020 21:19. Responsável: Rosalba G. da Nobrega.
Impresso por convidado em 31/01/2021 14:26. Validação: 6400.2B85.3FEC.7CB1.A65F.1803.94F8.57ED.

PREFEITURA MUNICIPAL DE SAO JOSE DO BONFIM
SECRETARIA DE FINANÇAS E SERVIÇOS DE TESOURARIA
Lei de Diretrizes Orçamentárias para o Exercício de 2021
Anexo de Metas e Prioridades

Demonstrativo das Metas e Prioridades - Anexo II Em valores Correnti R$ 1,00

Classificação Institucional Funcional Programática		Dotação Fixada
02.016 SECRETARIA MUNICIPAL DE DESENVOLVIMENTO ECONOMICO		
04 122 2014 2139	Manutenção das Atividades da Secretaria de Desenvolvimento Econômico	120.000,00
	Total da Unidade:	**120.000,00**
02.02 SECRETARIA DE ADMINISTRAÇÃO E RECURSOS HUMANO		
04 122 2003 2006	Manutenção das Atividades Administrativas da Secretaria de Administração e Recur	703.900,00
04 126 2004 2007	Informatização da Secretaria de Administração e Recursos Humanos	8.500,00
04 122 1002 2008	Implantação do Programa Qualidade Total	7.300,00
04 128 1002 2010	Profissionalização e Valorização dos Servidores	4.000,00
	Total da Unidade:	**723.700,00**

158

6) Outros Anexos. Doc. 78141/20. Data: 23/12/2020 21:19. Responsável: Rosalba G. da Nobrega.
Impresso por convidado em 31/01/2021 14:26. Validação: 6400.2B85.3FEC.7CB1.A65F.1803.94F8.57ED.

PREFEITURA MUNICIPAL DE SAO JOSE DO BONFIM
SECRETARIA DE FINANÇAS E SERVIÇOS DE TESOURARIA
Lei de Diretrizes Orçamentárias para o Exercício de 2021
Anexo de Metas e Prioridades

Demonstrativo das Metas e Prioridades - Anexo II — Em valores Correntes R$ 1,00

Classificação Institucional Funcional Programática		Dotação Fixada
02.03	**SECRETARIA DE FINANÇAS E SERVIÇOS DE TESOURARIA**	
28 843 0001 0001	Amortização de Encargos da Dívida Contratada	4.700,00
28 841 0001 0002	Contribuição para o INSS	340.100,00
28 841 0001 0003	Contribuição para o FGTS	5.000,00
28 841 0001 0004	Amortização de Encargos/Dívida Contratada (Energisa, Cagepa, etc.)	21.600,00
04 123 2005 2011	Manutenção das Atiividades da Secretaria de Finanças e Serviços da Tesouraria	221.600,00
04 123 2005 2012	Modernização e Aperfeiçoamento do Sistema de Arrecadação	5.100,00
04 126 2005 2013	Informatização da Secretaria da Finanças e Serviços da Tesouraria	3.100,00
04 123 2005 2014	Contribuiçao/Pagamento do PASEP	211.443,00
04 121 2005 2015	Promoção de Ações de Planejamento Participativo	6.200,00
28 846 0001 2064	Indenização Trabalhista Julgada e Tramitada pela Junta do Trabalho	1.000,00
04 122 2005 2135	2147 Manutenção de Outros Programas/Convênios - Federal-Estadual	64.000,00
	Total da Unidade:	**883.843,00**

159

6) Outros Anexos. Doc. 78141/20. Data: 23/12/2020 21:19. Responsável: Rosalba G. da Nobrega.
Impresso por convidado em 31/01/2021 14:26. Validação: 6400.2B85.3FEC.7CB1.A65F.1803.94F8.57ED.

PREFEITURA MUNICIPAL DE SAO JOSE DO BONFIM
SECRETARIA DE FINANÇAS E SERVIÇOS DE TESOURARIA
Lei de Diretrizes Orçamentárias para o Exercício de 2021
Anexo de Metas e Prioridades

Demonstrativo das Metas e Prioridades - Anexo II — Em valores Correntes R$ 1,00

Classificação Institucional Funcional Programática				Dotação Fixada
02.04	**SECRETARIA DA SAUDE**			
10 302 1003 1002	Construção, Reforma, Ampl., e Aquisição de Equip. de Centros e Postos de Saúde			75.500,00
10 302 1003 1003	Aquisição de Veiculos para Sáude			84.100,00
10 305 1004 1004	Aquisição de Veiculo e Equipamentos para Pulverização de Inceticidas			21.400,00
10 305 1004 1005	Construção de Moradias para Combate a Doença de Chagas			42.300,00
10 305 1004 1006	Construção de Unidade Simplificada de Zoonoses			41.100,00
10 304 1005 1007	Construção de Melhoria Sanitária			33.500,00
10 301 1003 1057	Construção da Academia da Cidade			20.600,00
10 301 1003 1063	Construção, Reforma, Ampliação de Obras de Infra Estrutura em Saúde			47.900,00
10 301 2006 2016	Manutenção das Atividades Administrativas da Secretaria de Saúde			1.778.072,00
10 305 1004 2017	Recuperação de Moradias para Combate a Doença de Chagas			36.100,00
10 301 1006 2021	Controle da Tuberculose, Dabete, Hanseniase, Hipertensão Arterial no município			10.200,00
10 301 1006 2022	Controle e Tratamento da DST e AIDS			17.600,00
10 306 1007 2023	Suprimento das Carências Nutricionais Materno-Infantis no Município			7.400,00
10 302 1010 2026	Manutenção do Programa de Regionalização da Saúde			20.200,00
10 302 1010 2027	Implantação dos Serviços de Fioterapia Motora e Respiratória no Município			9.800,00
10 302 1010 2028	Implantação do Serviço de Ultra-Sonografia no Município			10.900,00
10 302 1010 2029	Implantação do Serviço de Radiologia Geral no Município			10.200,00

6) Outros Anexos. Doc. 78141/20. Data: 23/12/2020 21:19. Responsável: Rosalba G. da Nobrega.
Impresso por convidado em 31/01/2021 14:26. Validação: 6400.2B85.3FEC.7CB1.A65F.1803.94F8.57ED.

PREFEITURA MUNICIPAL DE SAO JOSE DO BONFIM
SECRETARIA DE FINANÇAS E SERVIÇOS DE TESOURARIA
Lei de Diretrizes Orçamentárias para o Exercício de 2021
Anexo de Metas e Prioridades

Demonstrativo das Metas e Prioridades - Anexo II — Em valores Correntes R$ 1,00

Classificação Institucional Funcional Programática		Dotação Fixada
02.04	**SECRETARIA DA SAUDE**	
10 302 1010 2030	Implantação do Serviço de Colposcopia no Municipio	7.000,00
10 302 1010 2031	Implantação do Serviço de Gestação de Alto Risco no Município	10.200,00
10 302 1010 2032	Implantação dos Serviços de Eletroencefalografia no Município	7.100,00
10 301 1010 2033	Implantação dos Serviços de Controle, Avaliação e Auditoria no Município	4.500,00
10 305 1004 2109	Implantação do PEVA/PPI/ECD/Vigilância em Saúde	36.400,00
10 304 1005 2110	Implantação de Ações de Vigilância Sanitária	32.900,00
10 301 1006 2111	Manutenção do Programa Saúde da Família	37.900,00
10 301 1008 2112	Programa Saúde Bucal da População	30.000,00
10 301 1009 2113	Manutenção do Programa de Agentes Comunitários de Saúde - PACS	45.300,00
10 303 2012 2114	Programa de Assistência Farmacêutica Básica	43.800,00
10 301 1006 2115	NÚCLEOS DE APOIO À SAÚDE DA FAMÍLIA - NASF	30.900,00
10 301 2006 2122	Manutenção de Programas/Convênios para Sistema Único de Saúde – SUS (Estado)	29.300,00
10 301 2006 2123	Manutenção de Programas/Convênios para Sistema Único de Saúde – SUS (Federal)	25.100,00
10 122 2006 2136	Manutenção das atividades de enfrentamento emergencial do coronavírus (COVID-19)	138.800,00
	Total da Unidade:	**2.746.072,00**

161

6) Outros Anexos. Doc. 78141/20. Data: 23/12/2020 21:19. Responsável: Rosalba G. da Nobrega.
Impresso por convidado em 31/01/2021 14:26. Validação: 6400.2B85.3FEC.7CB1.A65F.1803.94F8.57ED.

PREFEITURA MUNICIPAL DE SAO JOSE DO BONFIM
SECRETARIA DE FINANÇAS E SERVIÇOS DE TESOURARIA
Lei de Diretrizes Orçamentárias para o Exercício de 2021
Anexo de Metas e Prioridades

Demonstrativo das Metas e Prioridades - Anexo II — Em valores Correntes R$ 1,00

Classificação Institucional Funcional Programática		Dotação Fixada
02.041 FUNDO MUNICIPAL DE SAUDE		
10 301 1010 1054	Aquisição de Unidade Móve/Veículos	90.200,00
10 301 1003 1055	Investimentos/Estruturação da Rede de Serviços Públicos de Saúde - Atenção Básic	146.300,00
10 301 1003 1056	Construção da Academia da Cidade	64.300,00
10 302 1003 1067	Investimentos/Estruturação da Rede de Serviços Públicos de Saúde - Média e Alta	48.000,00
10 305 1004 2018	Manutenção das Ações e Serviços Públicos de Saúde da Vigilância em Saúde	97.800,00
10 304 1005 2019	Manutenção das Ações e Serviços Públicos de Saúde da Vigilância Sanitária	24.000,00
10 301 2006 2068	Manutenção de Programas Básicos de Saúde	54.000,00
10 301 2006 2085	Manutenção do Fundo Municipal de Saúde	55.300,00
10 303 2012 2089	Programa de Assistência Farmacêutica Básica	73.300,00
10 301 2006 2130	Manutenção das Ações e Serviços Públicos de Saúde - Atenção Básica	1.282.000,00
10 302 2006 2131	Manutenção das Ações e Serviços Públicos de Saúde da Atenção de Média e Alta Com	254.000,00
10 122 2006 2132	Manutenção das atividades de enfrentamento emergencial do coronavírus (COVID-19)	315.300,00
	Total da Unidade:	**2.504.500,00**

162

6) Outros Anexos. Doc. 78141/20. Data: 23/12/2020 21:19. Responsável: Rosalba G. da Nobrega.
Impresso por convidado em 31/01/2021 14:26. Validação: 6400.2B85.3FEC.7CB1.A65F.1803.94F8.57ED.

PREFEITURA MUNICIPAL DE SAO JOSE DO BONFIM
SECRETARIA DE FINANÇAS E SERVIÇOS DE TESOURARIA
Lei de Diretrizes Orçamentárias para o Exercício de 2021
Anexo de Metas e Prioridades

Demonstrativo das Metas e Prioridades - Anexo II — Em valores Correntes R$ 1,00

Classificação Institucional Funcional Programática		Dotação Fixada
02.05	**SECRETARIA DE ASSISTENCIA SOCIAL**	
08 243 1012 1008	Construção de Creche	10.300,00
08 243 1012 1009	Ampliação de Creche no Município	10.300,00
08 244 1014 1010	Construção do Centro de Multiplo Uso	10.700,00
08 244 1011 1011	Construção de Centro de Geração de Emprego e Renda	10.700,00
08 122 2007 1053	Aquisição de Veículo para Assistência Social	64.400,00
08 244 1014 1064	Construção, Ampliação e/ou Reforma de Obras de Infra-Estrutura em Assistencia So	68.000,00
08 122 2007 2034	Manutenção das Atividades da Assistência Social	693.400,00
14 422 1011 2035	Manutenção do Conselho Tutelar	113.400,00
08 243 1012 2036	Manutenção das Atividades de Creche	22.500,00
08 244 1014 2039	Manutenção da Geração de Emprego e Renda	14.900,00
08 244 1014 2040	Doações diversas à pessoas carentes	239.200,00
08 244 1015 2041	Manutenção do Clube das Mães	4.100,00
08 244 2007 2088	Programa Horta Comunitária	6.700,00
28 244 2007 2090	Manutenção do Conselho Municipal de Assistência Social	23.400,00
08 244 1030 2117	Manutenção do Benefícios Eventuais	16.100,00
08 244 2007 2137	Manutenção das Atividades do Departamento Municpal de Políticas p/ as Mulheres	67.500,00
	Total da Unidade:	**1.375.600,00**

163

6) Outros Anexos. Doc. 78141/20. Data: 23/12/2020 21:19. Responsável: Rosalba G. da Nobrega.
Impresso por convidado em 31/01/2021 14:26. Validação: 6400.2B85.3FEC.7CB1.A65F.1803.94F8.57ED.

PREFEITURA MUNICIPAL DE SAO JOSE DO BONFIM
SECRETARIA DE FINANÇAS E SERVIÇOS DE TESOURARIA
Lei de Diretrizes Orçamentárias para o Exercício de 2021
Anexo de Metas e Prioridades

Demonstrativo das Metas e Prioridades - Anexo II — Em valores Correntes R$ 1,00

Classificação Institucional Funcional Programática		Dotação Fixada
02.051 FUNDO MUNICIPAL DE ASSISTENCIA SOCIAL		
08 244 1014 1065	Contrução, Ampliação e/ou Reforma de Obras do FMAS	41.800,00
08 244 1014 2037	Manut.Serviço de Conv. e Fortalec. Vínculos p/crianças,adolesc. e idosos-PBV/PSB	70.700,00
08 243 1012 2066	Manutenção das Atividades do Programa Criança Feliz / PROGRAMA PRIMEIRA INFÂNCIA	98.500,00
08 244 2013 2067	Manutenção de Outros Programas e Serviços Sociais	184.200,00
08 244 2013 2086	Co-financiamento dos Serviços, programas e projetos do SUAS	22.200,00
08 244 2013 2091	Manutenção do Serviço de Proteção e Atendimento Integral à Família-PAIF/CRAS/PBF	134.900,00
08 244 2013 2092	Manutenção da Gestão do Cadastro Único e do Programa Bolsa Família – IGD/PBF	28.100,00
08 244 1030 2093	Manut.do Serviço de Proteção e Atendimento Especializado a Famílias e Indivíduos	23.100,00
08 306 1030 2094	Implantação de Projetos de Segurança Alimentar	21.000,00
08 243 1030 2095	Manut. do Serviço de Prot. Social a Adolescentes em Cump. de Medida Socio Educ.	19.300,00
08 244 1030 2096	Manutenção do Benefícios Eventuais	21.400,00
08 244 1030 2097	Implantação de Projetos de Inclusão Produtiva	23.300,00
08 244 1014 2101	Manutenção do Conselho Municipal de Assistência Social. IGD/SUAS/PBF	24.500,00
08 244 1014 2102	Manut. do Prog. Municipal de Capacitação e Formação dos trabalhadores do SUAS	49.200,00
08 244 1014 2103	Manutenção de Atividades de Gestão do SUAS - IGD/SUAS	35.000,00
08 244 2013 2108	Manutenção das atividades do CREAS	60.000,00
08 244 2013 2133	Manutenção das atividades de enfrentamento emergencial do coronavírus (COVID-19)	145.792,00

164

6) Outros Anexos. Doc. 78141/20. Data: 23/12/2020 21:19. Responsável: Rosalba G. da Nobrega.
Impresso por convidado em 31/01/2021 14:26. Validação: 6400.2B85.3FEC.7CB1.A65F.1803.94F8.57ED.

PREFEITURA MUNICIPAL DE SAO JOSE DO BONFIM
SECRETARIA DE FINANÇAS E SERVIÇOS DE TESOURARIA
Lei de Diretrizes Orçamentárias para o Exercício de 2021
Anexo de Metas e Prioridades

Demonstrativo das Metas e Prioridades - Anexo II — Em valores Correntes R$ 1,00

Classificação Institucional Funcional Programática	Dotação Fixada
02.051 FUNDO MUNICIPAL DE ASSISTENCIA SOCIAL	
08 244 2013 2134 CO-FINANCIAMENTO DOS SERV.,PROG. E PROJ.E BENEFICIOS DO SUAS - REC. ESTADO	73.000,00
Total da Unidade:	**1.075.992,00**
02.052 FUNDO MUNICIPAL DOS DIREITOS DA CRIANÇA E DO ADOLESCENTE	
08 243 1011 2104 Manutenção do Fundo Municipal dos Direitos da Criança e do Adolescente	17.000,00
Total da Unidade:	**17.000,00**
02.053 FUNDO MUNICIPAL DOS DIREITOS DO IDOSO	
08 241 1014 2105 Manutenção do Fundo Municipal dos Direitos do IDOSO	16.800,00
Total da Unidade:	**16.800,00**

165

6) Outros Anexos. Doc. 78141/20. Data: 23/12/2020 21:19. Responsável: Rosalba G. da Nobrega.
Impresso por convidado em 31/01/2021 14:26. Validação: 6400.2B85.3FEC.7CB1.A65F.1803.94F8.57ED.

PREFEITURA MUNICIPAL DE SAO JOSE DO BONFIM
SECRETARIA DE FINANÇAS E SERVIÇOS DE TESOURARIA
Lei de Diretrizes Orçamentárias para o Exercício de 2021
Anexo de Metas e Prioridades

Demonstrativo das Metas e Prioridades - Anexo II — Em valores Correntes R$ 1,00

Classificação Institucional Funcional Programática		Dotação Fixada
02.06 SECRETARIA DE EDUCAÇÃO		
12 365 1016 1012	Construção ou Ampliação e Aquisição de Equipamentos para a Educação Infantil	156.200,00
12 361 1018 1013	Construção, Reconstrução e Ampliação de Unidades Escolares	158.700,00
12 361 1018 1016	Construção de Muradas de Grupos Escolares do Município	15.500,00
12 361 1018 1017	Aquisição de kit Tencnológico	5.200,00
12 361 1018 1018	Aquisição de Veículo para Educação	128.300,00
12 361 1024 1020	Construção de Centro de Treinamento de Professores	16.100,00
12 365 1016 1052	Construção e/ou Ampliação de Creches	54.300,00
12 361 1018 1060	Construção,Ampliação e Reforma de Obras-Infra-Estrutura em Educação-FUNDAMENTAL	169.300,00
12 361 1018 1061	Construção ou Ampliação de Quadras Poliesportivas nas Escolas	91.800,00
12 365 1016 1062	Construção,Ampliação e Reforma de Obras-Infra-Estrutura em Educação-INFANTIL	159.500,00
12 122 2008 2042	Manutenção das Atividades da Secretaria de Educação	175.523,00
12 365 1016 2043	Desenvolvimento das Atividades da Educação Infantil	97.100,00
12 367 1017 2044	Desenvolvimento das Atividades da Educação Especial	19.400,00
12 361 1018 2045	Manutenção das Atividades do MDE	973.900,00
12 361 1018 2046	Desenvolvimento das Atividades do Magistério (FUNDEB 60%)	2.698.300,00
12 361 1018 2047	Desenvolvimento das Atividades de Apoio ao Magistério (Outras Despesas)	252.500,00
12 361 1019 2048	Manutenção do Programa de Alimentação Escolar - PNAE (ENSINO FUNDAMENTAL)	47.200,00

166

6) Outros Anexos. Doc. 78141/20. Data: 23/12/2020 21:19. Responsável: Rosalba G. da Nobrega.
Impresso por convidado em 31/01/2021 14:26. Validação: 6400.2B85.3FEC.7CB1.A65F.1803.94F8.57ED.

PREFEITURA MUNICIPAL DE SAO JOSE DO BONFIM
SECRETARIA DE FINANÇAS E SERVIÇOS DE TESOURARIA
Lei de Diretrizes Orçamentárias para o Exercício de 2021
Anexo de Metas e Prioridades

Demonstrativo das Metas e Prioridades - Anexo II — Em valores Correntes R$ 1,00

Classificação Institucional Funcional Programática		Dotação Fixada
02.06	**SECRETARIA DE EDUCAÇÃO**	
12 361 1020 2049	Manutenção do PDDE (ENSINO FUNDAMENTAL)	4.700,00
12 366 1021 2050	Manutenção das Atividades da Educação de Jovens e Adultos - EJA	43.000,00
12 361 1022 2051	Manutenção do Transporte Escolar	72.600,00
12 811 1024 2053	Incentivo ao Esporte na Escola	7.500,00
12 361 1022 2070	Manutenção do Programa Nacional do Transporte Escolar - PNATE	40.500,00
12 122 2008 2071	Manutenção de Programas Básicos de Educação	92.700,00
12 122 2008 2072	Manutenção do Salário Educação	79.900,00
12 365 1016 2074	Desenvolvimento das Atividades da Educação Infantil (FUNDEB 60%)	11.400,00
12 365 1016 2075	Desenvolvimento das Atividades da Educação Infantil (FUNDEB 40%)	43.000,00
12 366 1021 2076	Desenvolvimento das Atividades da Educação de Jovens e Adultos (FUNDEB 60%)	9.800,00
12 366 1021 2077	Desenvolvimento das Atividades da Educação de Jovens e Adultos (FUNDEB 40%)	23.700,00
12 368 1029 2082	Manutenção da Biblioteca Municipal	28.500,00
12 365 1019 2098	Manutenção do Programa de Alimentação Escolar - PNAE (PNAE - CRECHE)	10.900,00
12 365 1019 2099	Manutenção do Programa de Alimentação Escolar - PNAE (PRÉ-ESCOLA)	14.500,00
12 365 1020 2100	Manutenção do PDDE (ENSINO INFANTIL)	2.500,00
12 361 1018 2118	Manutenção de Programas destinados a Educação Fundamental - Convênio Federal	24.900,00

167

6) Outros Anexos. Doc. 78141/20. Data: 23/12/2020 21:19. Responsável: Rosalba G. da Nobrega.
Impresso por convidado em 31/01/2021 14:26. Validação: 6400.2B85.3FEC.7CB1.A65F.1803.94F8.57ED.

PREFEITURA MUNICIPAL DE SAO JOSE DO BONFIM
SECRETARIA DE FINANÇAS E SERVIÇOS DE TESOURARIA
Lei de Diretrizes Orçamentárias para o Exercício de 2021
Anexo de Metas e Prioridades

Demonstrativo das Metas e Prioridades - Anexo II — Em valores Correntes R$ 1,00

Classificação Institucional Funcional Programática		Dotação Fixada
02.06	**SECRETARIA DE EDUCAÇÃO**	
12 365 1016 2119	Manutenção de Programas destinados a Educação Infantil - Convênio Federal	28.400,00
12 361 1018 2120	Manutenção de Programas destinados a Educação Fundamental - Convênio Estadual	21.000,00
12 365 1016 2121	Manutenção de Programas destinados a Educação Infantil - Convênio Estadual	26.300,00
	Total da Unidade:	**5.804.623,00**
02.061	**FUNDO MUNICIPAL DA CULTURA**	
13 392 1023 1059	Construção, Ampliação e/ou Reforma de Espaços Culturais	51.600,00
13 122 1023 2106	Manutenção das Atividades do Fundo Municipal da Cultura	25.000,00
	Total da Unidade:	**76.600,00**

168

6) Outros Anexos. Doc. 78141/20. Data: 23/12/2020 21:19. Responsável: Rosalba G. da Nobrega.
Impresso por convidado em 31/01/2021 14:26. Validação: 6400.2B85.3FEC.7CB1.A65F.1803.94F8.57ED.

PREFEITURA MUNICIPAL DE SAO JOSE DO BONFIM
SECRETARIA DE FINANÇAS E SERVIÇOS DE TESOURARIA
Lei de Diretrizes Orçamentárias para o Exercício de 2021
Anexo de Metas e Prioridades

Demonstrativo das Metas e Prioridades - Anexo II — Em valores Corrente R$ 1,00

Classificação Institucional Funcional Programática	Dotação Fixada
02.07 SECRETARIA DE OBRAS, INFRA ESTRUTURA E SERVIÇOS PUBLICOS	
16 482 1025 1021 Construção de Casas Populares	56.700,00
16 482 1025 1022 Reconstrução de Residências de Pessoas Carentes	62.900,00
15 451 1025 1023 Pavimentação de Ruas	88.700,00
17 511 1025 1024 Construção de Privadas nas residências de baixa renda	10.300,00
17 512 1025 1025 Construção,Ampliação da Rede de Saneamento Básico/Esgotamento Sanitários/Canais	103.400,00
15 451 1025 1026 Desapropriação de Imóveis para Construção de Obras Públicas	10.000,00
15 451 1025 1028 Construção ou Reconstrução e/ou Ampliação de Terminal Rodoviário	15.500,00
26 782 1025 1029 Construção de Estradas, Bueiros, Pontes, Passagens Molhadas e Mata-Burros	97.300,00
25 752 1025 1030 Eletrificação da Zona Rural	10.300,00
16 782 1025 1031 Construção de Abrigos Rodoviários	12.400,00
15 452 1025 1032 Ampliação e/ou Reconstrução de Praças	12.400,00
15 452 1025 1033 Construção ou Ampliação do Cemitério Público	80.000,00
15 451 1025 1034 Construção de Sombreiro de Matanças	15.500,00
24 722 1025 1035 Implantação de Repetidora de TV	16.900,00
15 451 1025 1036 Aquisição de Terrenos para abertura de avenidas de prédios e casas	10.000,00
25 752 1025 1037 Aquisição e Extensão da Rede Eletrica Urbana	28.100,00
15 452 1025 1038 Construção, Reconstrução e Ampliação de Parques canteiros, calçadões e jardins	15.500,00

169

6) Outros Anexos. Doc. 78141/20. Data: 23/12/2020 21:19. Responsável: Rosalba G. da Nobrega.
Impresso por convidado em 31/01/2021 14:26. Validação: 6400.2B85.3FEC.7CB1.A65F.1803.94F8.57ED.

PREFEITURA MUNICIPAL DE SAO JOSE DO BONFIM
SECRETARIA DE FINANÇAS E SERVIÇOS DE TESOURARIA
Lei de Diretrizes Orçamentárias para o Exercício de 2021
Anexo de Metas e Prioridades

Demonstrativo das Metas e Prioridades - Anexo II Em valores Correnti R$ 1,00

Classificação Institucional Funcional Programática		Dotação Fixada
02.07	**SECRETARIA DE OBRAS, INFRA ESTRUTURA E SERVIÇOS PUBLICOS**	
04 122 1025 1039	Ampliação e Restauração do Predio da Prefeitura Municipal	70.000,00
26 782 1025 1040	Construção de Estradas	15.500,00
26 452 1028 1048	Construção de Aterro Sanitário	67.000,00
15 451 1025 1050	Construção de Obras de Infra-Estrutura Urbana e Serviços Urbanos	116.200,00
15 452 1025 1051	Construção, Ampliação de Garagem para Abrigo da Frota Municipal	24.700,00
15 122 1025 2054	Manutenção das Atividades da Secretaria de Obras, Infra Estrutura e Serviços Pub	856.600,00
15 451 1025 2055	Recuperação e Melhoramento das Vias Urbanas	42.600,00
17 512 1025 2056	Recuperação de Galerias e Esgotos, Bueiros, Canais e Ligações Domiciliares	27.100,00
17 512 1025 2057	Recuperação de Banheiros e Fossas Absorventes	7.800,00
26 782 1025 2058	Recuperação de Estradas	55.200,00
15 452 1025 2078	Manutencao de Cemiterios	20.300,00
15 452 1025 2079	Manutenção de Praças	50.100,00
15 452 1025 2080	Manutenção da Iluminação Pública	234.000,00
15 452 1025 2084	Manutenção da Limpeza Pública	283.100,00
	Total da Unidade:	**2.516.100,00**

170

6) Outros Anexos. Doc. 78141/20. Data: 23/12/2020 21:19. Responsável: Rosalba G. da Nobrega.
Impresso por convidado em 31/01/2021 14:26. Validação: 6400.2B85.3FEC.7CB1.A65F.1803.94F8.57ED.

PREFEITURA MUNICIPAL DE SAO JOSE DO BONFIM
SECRETARIA DE FINANÇAS E SERVIÇOS DE TESOURARIA
Lei de Diretrizes Orçamentárias para o Exercício de 2021
Anexo de Metas e Prioridades

Demonstrativo das Metas e Prioridades - Anexo II — Em valores Correntes R$ 1,00

Classificação Institucional Funcional Programática		Dotação Fixada
02.08	**SECRETARIA DE AGRICULTURA, PECUÁRIA, RECURSOS HIDRICOS E MEIO AMBIENTE**	
20 606 1026 1041	Aquisição de Máquinas e Implementos Agrícolas	123.700,00
15 544 1026 1042	Const.,Ampliação de Adutora,Reservatório D'água,Cisternas,Tanques e lavanderias	15.500,00
18 544 1026 1043	Construção e Ampliação de Açudes, Barreiros e Barragens	56.700,00
18 544 1026 1044	Perfuração e Restauração de Poços Amazonas e Artezianos	56.700,00
15 544 1026 1047	Construção e/ou Ampliação de Sistema de Abastecimento Dágua	51.600,00
04 122 2009 2059	Manutenção das Atividades da Secretaria de Agricultura, Pecuária, Recursos Hídr	408.000,00
20 606 1026 2060	Assistência a Pequenos e Médios Produtores Rurais	11.500,00
20 606 1026 2061	Preparação de Áreas para o Plantio nas comunidades rurais	21.400,00
15 544 1027 2062	Manutenção do Abastecimento D'água	12.700,00
15 544 1026 2081	Recuperação de Lavnderias	10.600,00
18 541 1025 2116	CONSORCIO INTERMUNICIPAL DE RESÍDUOS SÓLIDOS	18.000,00
	Total da Unidade:	**786.400,00**
02.09	**RESERVA DE CONTINGENCIA**	
99 999 9999 9901	Reserva de Contingência	196.787,00
	Total da Unidade:	**196.787,00**

171

6) Outros Anexos. Doc. 78141/20. Data: 23/12/2020 21:19. Responsável: Rosalba G. da Nobrega.
Impresso por convidado em 31/01/2021 14:26. Validação: 6400.2B85.3FEC.7CB1.A65F.1803.94F8.57ED.

PREFEITURA MUNICIPAL DE SAO JOSE DO BONFIM
SECRETARIA DE FINANÇAS E SERVIÇOS DE TESOURARIA
Lei de Diretrizes Orçamentárias para o Exercício de 2021
Anexo de Metas e Prioridades

Demonstrativo das Metas e Prioridades - Anexo II — Em valores Correntes R$ 1,00

Classificação Institucional Funcional Programática	Dotação Fixada
Total Geral:	**21.211.192,00**

Rosalba Gomes Nobrega Mota
Prefeita Constitucional

172

6) Outros Anexos. Doc. 78141/20. Data: 23/12/2020 21:19. Responsável: Rosalba G. da Nobrega.
Impresso por convidado em 31/01/2021 14:26. Validação: 6400.2B85.3FEC.7CB1.A65F.1803.94F8.57ED.

Anexos

LOA 2021

6) Outros Anexos. Doc. 78141/20. Data: 23/12/2020 21:19. Responsável: Rosalba G. da Nobrega.
Impresso por convidado em 31/01/2021 14:26. Validação: 6400.2B85.3FEC.7CB1.A65F.1803.94F8.57ED.

PREFEITURA MUNICIPAL DE SAO JOSE DO BONFIM
SECRETARIA DE FINANÇAS E SERVIÇOS DE TESOURARIA
Orçamento-Programa de 2021
Demonstrativo da Receita e Despesa segundo as Categorias Econômicas - Anexo 1, da LF nº 4.320/64

R$ 1,00

Receitas	Valor	Valor	Despesas	Valor	Valor
Receitas Correntes		**19.678.792,00**	DESPESAS CORRENTES		**16.911.805,00**
Receita Tributária	603.400,00		PESSOAL E ENCARGOS SOCIAIS	7.524.775,00	
Impostos, Taxas e Contribuições de Melhoria	603.400,00		PESSOAL E ENCARGOS SOCIAIS	7.524.775,00	
Contribuições	72.100,00		JUROS E ENCARGOS DA DÍVIDA	10.200,00	
Receita Patrimonial	52.800,00		OUTRAS DESPESAS CORRENTES	9.376.830,00	
Receita Patrimonial	52.800,00		OUTRAS DESPESAS CORRENTES	9.376.830,00	
Receita Agropecuária					
Receita Industrial					
Receita Industrial					
Receita de Serviços	6.500,00				
Transferências Correntes	18.871.792,00				
Transferências Correntes	18.871.792,00				
Outras Receitas Correntes	72.200,00				
Receitas Correntes - Intra-Orçamentária					
Impostos, Taxas e Contribuições de Melhoria - Intra-Orçame					
Contribuições - Intra-Orçamentária					
Receita Patrimonial - Intra-Orçamentária					
Receita Agropecuária - Intra-Orçamentária					
Receita Industrial - Intra-Orçamentária					
Receita de Serviços - Intra-Orçamentária					
Transferências Correntes - Intra-Orçamentária					
Deduções da Receita Corrente					
			Superávit do Orçamento Corrente		**2.766.987,00**
	Subtotal	**19.678.792,00**		**Subtotal**	**19.678.792,00**

6) Outros Anexos. Doc. 78141/20. Data: 23/12/2020 21:19. Responsável: Rosalba G. da Nobrega.
Impresso por convidado em 31/01/2021 14:26. Validação: 6400.2B85.3FEC.7CB1.A65F.1803.94F8.57ED.

PREFEITURA MUNICIPAL DE SAO JOSE DO BONFIM
SECRETARIA DE FINANÇAS E SERVIÇOS DE TESOURARIA
Orçamento-Programa de 2021
Demonstrativo da Receita e Despesa segundo as Categorias Econômicas - Anexo 1, da LF nº 4.320/64

R$ 1,00

Receitas	Valor	Valor	Despesas	Valor	Valor
Receitas de Capital		**1.532.400,00**	DESPESAS DE CAPITAL		**4.102.600,00**
Operações de Crédito			INVESTIMENTOS	3.987.300,00	
Operações de Crédito			INVESTIMENTOS	3.987.300,00	
Alienação de Bens	66.900,00		INVERSÕES FINANCEIRAS		
Amortização de Empréstimos			AMORTIZAÇÃO DA DÍVIDA	115.300,00	
Amortização de Empréstimos			AMORTIZAÇÃO DA DÍVIDA	115.300,00	
Transferências de Capital	1.465.500,00				
Outras Receitas de Capital					
Outras Receitas de Capital					
Déficit Orçamentário		**2.570.200,00**			
	Subtotal	**4.102.600,00**		**Subtotal**	**4.102.600,00**

RESUMO

Receita		Despesa	
Receitas Correntes:	**19.678.792,00**	Despesas Correntes:	**16.911.805,00**
Receitas Intra-Orçamentárias:	0,00	Despesas Intra-Orçamentárias:	0,00
Receitas de Capital:	1.532.400,00	Despesas de Capital:	4.102.600,00
		Reserva Previdênciaria:	0,00
		Reserva de Contingência:	196.787,00
Total Geral:	**21.211.192,00**	**Total Geral:**	**21.211.192,00**

Rosalba Gomes Nobrega Mota
Prefeita Constitucional

6) Outros Anexos. Doc. 78141/20. Data: 23/12/2020 21:19. Responsável: Rosalba G. da Nobrega.
Impresso por convidado em 31/01/2021 14:26. Validação: 6400.2B85.3FEC.7CB1.A65F.1803.94F8.57ED.

PREFEITURA MUNICIPAL DE SAO JOSE DO BONFIM
SECRETARIA DE FINANÇAS E SERVIÇOS DE TESOURARIA
Orçamento-Programa de 2021

Resumo Geral da Despesa Segundo as Categorias Econômicas - Anexo 2 - LEI nº 4.320/64
Orçamento Fiscal e Seguridade

R$ 1,00

CÓDIGO	ESPECIFICAÇÃO	ADMINISTRAÇÃO	DESDOBRAMENTO ELEMENTO	FONTE MODALIDADE	FONTE GRUPO	CATEGORIA ECONÔMICA
3.0.00.00	**DESPESAS CORRENTES**	**Valor Consolidado:** Direta: Indireta:				**16.911.805,00** 16.911.805,00
3.1.00.00	PESSOAL E ENCARGOS SOCIAIS	**Valor Consolidado:** Direta: Indireta:			**7.524.775,00** 7.524.775,00	
3.1.90.00	APLICAÇÕES DIRETAS	**Valor Consolidado:** Direta: Indireta:		**7.524.775,00** 7.524.775,00		
3.1.90.01	APOSENTADORIAS DO RPPS, RESERVA REMUNER ADA E REFORMAS DOS MILITAR	**Valor Consolidado:** Direta: Indireta:	**2.400,00** 2.400,00			
3.1.90.03	PENSÕES DO RPPS E DO MILITAR	**Valor Consolidado:** Direta: Indireta:	**2.400,00** 2.400,00			
3.1.90.04	CONTRATAÇÃO POR TEMPO DETERMINADO	**Valor Consolidado:** Direta: Indireta:	**1.303.800,00** 1.303.800,00			
3.1.90.11	VENCIMENTOS E VANTAGENS FIXAS - PESSOAL CIVIL	**Valor Consolidado:** Direta: Indireta:	**4.895.400,00** 4.895.400,00			
3.1.90.13	OBRIGAÇÕES PATRONAIS	**Valor Consolidado:** Direta: Indireta:	**1.199.775,00** 1.199.775,00			
3.1.90.16	OUTRAS DESPESAS VARIÁVEIS - PESSOAL CIVIL	**Valor Consolidado:** Direta: Indireta:	**37.200,00** 37.200,00			

6) Outros Anexos. Doc. 78141/20. Data: 23/12/2020 21:19. Responsável: Rosalba G. da Nobrega.
Impresso por convidado em 31/01/2021 14:26. Validação: 6400.2B85.3FEC.7CB1.A65F.1803.94F8.57ED.

PREFEITURA MUNICIPAL DE SAO JOSE DO BONFIM
SECRETARIA DE FINANÇAS E SERVIÇOS DE TESOURARIA
Orçamento-Programa de 2021

Resumo Geral da Despesa Segundo as Categorias Econômicas - Anexo 2 - LEI nº 4.320/64
Orçamento Fiscal e Seguridade

R$ 1,00

CÓDIGO	ESPECIFICAÇÃO	ADMINISTRAÇÃO	DESDOBRAMENTO ELEMENTO	FONTE MODALIDADE	FONTE GRUPO	CATEGORIA ECONÔMICA
3.1.90.91	SENTENÇAS JUDICIAIS	**Valor Consolidado:**	**17.700,00**			
		Direta:	17.700,00			
		Indireta:				
3.1.90.92	DESPESAS DE EXERCÍCIOS ANTERIORES	**Valor Consolidado:**	**55.600,00**			
		Direta:	55.600,00			
		Indireta:				
3.1.90.94	INDENIZAÇÕES E RESTITUIÇÕES TRABALHISTAS	**Valor Consolidado:**	**10.500,00**			
		Direta:	10.500,00			
		Indireta:				
3.2.00.00	JUROS E ENCARGOS DA DÍVIDA	**Valor Consolidado:**			**10.200,00**	
		Direta:			10.200,00	
		Indireta:				
3.2.90.00	APLICAÇÕES DIRETAS	**Valor Consolidado:**		**10.200,00**		
		Direta:		10.200,00		
		Indireta:				
3.2.90.21	JUROS SOBRE A DÍVIDA POR CONTRATO	**Valor Consolidado:**	**10.200,00**			
		Direta:	10.200,00			
		Indireta:				
3.3.00.00	OUTRAS DESPESAS CORRENTES	**Valor Consolidado:**			**9.376.830,00**	
		Direta:			9.376.830,00	
		Indireta:				
3.3.50.00	TRANSFERÊNCIAS A INSTITUIÇÕES PRIVADAS SE M FINS LUCRATIVOS	**Valor Consolidado:**		**75.700,00**		
		Direta:		75.700,00		
		Indireta:				
3.3.50.41	CONTRIBUIÇÕES	**Valor Consolidado:**	**69.200,00**			
		Direta:	69.200,00			
		Indireta:				

6) Outros Anexos. Doc. 78141/20. Data: 23/12/2020 21:19. Responsável: Rosalba G. da Nobrega.
Impresso por convidado em 31/01/2021 14:26. Validação: 6400.2B85.3FEC.7CB1.A65F.1803.94F8.57ED.

PREFEITURA MUNICIPAL DE SAO JOSE DO BONFIM
SECRETARIA DE FINANÇAS E SERVIÇOS DE TESOURARIA
Orçamento-Programa de 2021

Resumo Geral da Despesa Segundo as Categorias Econômicas - Anexo 2 - LEI nº 4.320/64
Orçamento Fiscal e Seguridade

R$ 1,00

CÓDIGO	ESPECIFICAÇÃO	ADMINISTRAÇÃO	DESDOBRAMENTO ELEMENTO	FONTE MODALIDADE	FONTE GRUPO	CATEGORIA ECONÔMICA
3.3.50.43	SUBVENÇÕES SOCIAIS	**Valor Consolidado:**	**6.500,00**			
		Direta:	6.500,00			
		Indireta:				
3.3.70.00	TRANSFERÊNCIAS A INSTITUIÇÕES MULTIGOVER NAMENTAIS	**Valor Consolidado:**		**18.000,00**		
		Direta:		18.000,00		
		Indireta:				
3.3.70.41	CONTRIBUIÇÕES	**Valor Consolidado:**	**18.000,00**			
		Direta:	18.000,00			
		Indireta:				
3.3.90.00	APLICAÇÕES DIRETAS	**Valor Consolidado:**		**9.283.130,00**		
		Direta:		9.283.130,00		
		Indireta:				
3.3.90.04	CONTRATAÇÃO POR TEMPO DETERMINADO	**Valor Consolidado:**	**22.400,00**			
		Direta:	22.400,00			
		Indireta:				
3.3.90.06	BENEFÍCIO MENSAL AO DEFICIENTE E AO IDOSO	**Valor Consolidado:**	**3.000,00**			
		Direta:	3.000,00			
		Indireta:				
3.3.90.08	OUTROS BENEFÍCIOS ASSISTENCIAIS DO SERVID OR E DO MILITAR	**Valor Consolidado:**	**10.600,00**			
		Direta:	10.600,00			
		Indireta:				
3.3.90.14	DIÁRIAS - CIVIL	**Valor Consolidado:**	**132.000,00**			
		Direta:	132.000,00			
		Indireta:				
3.3.90.18	AUXÍLIO FINANCEIRO A ESTUDANTES	**Valor Consolidado:**	**8.200,00**			
		Direta:	8.200,00			
		Indireta:				

6) Outros Anexos. Doc. 78141/20. Data: 23/12/2020 21:19. Responsável: Rosalba G. da Nobrega.
Impresso por convidado em 31/01/2021 14:26. Validação: 6400.2B85.3FEC.7CB1.A65F.1803.94F8.57ED.

PREFEITURA MUNICIPAL DE SAO JOSE DO BONFIM
SECRETARIA DE FINANÇAS E SERVIÇOS DE TESOURARIA
Orçamento-Programa de 2021

Resumo Geral da Despesa Segundo as Categorias Econômicas - Anexo 2 - LEI nº 4.320/64
Orçamento Fiscal e Seguridade

R$ 1,00

CÓDIGO	ESPECIFICAÇÃO	ADMINISTRAÇÃO	DESDOBRAMENTO ELEMENTO	FONTE MODALIDADE	FONTE GRUPO	CATEGORIA ECONÔMICA
3.3.90.19	AUXÍLIO-FARDAMENTO	**Valor Consolidado:**	**700,00**			
		Direta:	700,00			
		Indireta:				
3.3.90.30	MATERIAL DE CONSUMO	**Valor Consolidado:**	**1.821.500,00**			
		Direta:	1.821.500,00			
		Indireta:				
3.3.90.31	PREMIAÇÕES CULTURAIS, ARTÍSTICAS, CIENTÍFICAS, DESPORTIVAS E OUTR	**Valor Consolidado:**	**89.500,00**			
		Direta:	89.500,00			
		Indireta:				
3.3.90.32	MATERIAL, BEM OU SERVIÇO PARA DISTRIBUIÇÃO GRATUITA	**Valor Consolidado:**	**497.672,00**			
		Direta:	497.672,00			
		Indireta:				
3.3.90.33	PASSAGENS E DESPESAS COM LOCOMOÇÃO	**Valor Consolidado:**	**59.300,00**			
		Direta:	59.300,00			
		Indireta:				
3.3.90.34	OUTRAS DESPESAS DE PESSOAL DECORRENTES DE CONTRATOS DE TERCEIRIZA	**Valor Consolidado:**	**1.000,00**			
		Direta:	1.000,00			
		Indireta:				
3.3.90.35	SERVIÇOS DE CONSULTORIA	**Valor Consolidado:**	**148.200,00**			
		Direta:	148.200,00			
		Indireta:				
3.3.90.36	OUTROS SERVIÇOS DE TERCEIROS - PESSOA FÍSICA	**Valor Consolidado:**	**3.586.623,00**			
		Direta:	3.586.623,00			
		Indireta:				
3.3.90.37	LOCAÇÃO DE MÃO-DE-OBRA	**Valor Consolidado:**	**4.400,00**			
		Direta:	4.400,00			
		Indireta:				

6) Outros Anexos. Doc. 78141/20. Data: 23/12/2020 21:19. Responsável: Rosalba G. da Nobrega.
Impresso por convidado em 31/01/2021 14:26. Validação: 6400.2B85.3FEC.7CB1.A65F.1803.94F8.57ED.

PREFEITURA MUNICIPAL DE SAO JOSE DO BONFIM
SECRETARIA DE FINANÇAS E SERVIÇOS DE TESOURARIA
Orçamento-Programa de 2021

Resumo Geral da Despesa Segundo as Categorias Econômicas - Anexo 2 - LEI nº 4.320/64
Orçamento Fiscal e Seguridade

R$ 1,00

CÓDIGO	ESPECIFICAÇÃO	ADMINISTRAÇÃO	DESDOBRAMENTO ELEMENTO	FONTE MODALIDADE	FONTE GRUPO	CATEGORIA ECONÔMICA
3.3.90.39	OUTROS SERVIÇOS DE TERCEIROS - PESSOA JURÍ DICA	**Valor Consolidado:** Direta: Indireta:	**2.136.900,00** 2.136.900,00			
3.3.90.40	SERVIÇOS DE TECNOLOGIA DA INFORMAÇÃO E C OMUNICAÇÃO - PJ	**Valor Consolidado:** Direta: Indireta:	**53.500,00** 53.500,00			
3.3.90.46	AUXÍLIO-ALIMENTAÇÃO	**Valor Consolidado:** Direta: Indireta:	**700,00** 700,00			
3.3.90.47	OBRIGAÇÕES TRIBUTÁRIAS E CONTRIBUTIVAS	**Valor Consolidado:** Direta: Indireta:	**281.335,00** 281.335,00			
3.3.90.48	OUTROS AUXÍLIOS FINANCEIROS A PESSOAS FÍSI CAS	**Valor Consolidado:** Direta: Indireta:	**268.400,00** 268.400,00			
3.3.90.49	AUXÍLIO-TRANSPORTE	**Valor Consolidado:** Direta: Indireta:	**5.300,00** 5.300,00			
3.3.90.91	SENTENÇAS JUDICIAIS	**Valor Consolidado:** Direta: Indireta:	**14.000,00** 14.000,00			
3.3.90.92	DESPESAS DE EXERCÍCIOS ANTERIORES	**Valor Consolidado:** Direta: Indireta:	**52.200,00** 52.200,00			
3.3.90.93	INDENIZAÇÕES E RESTITUIÇÕES	**Valor Consolidado:** Direta: Indireta:	**85.700,00** 85.700,00			

6) Outros Anexos. Doc. 78141/20. Data: 23/12/2020 21:19. Responsável: Rosalba G. da Nobrega.
Impresso por convidado em 31/01/2021 14:26. Validação: 6400.2B85.3FEC.7CB1.A65F.1803.94F8.57ED.

PREFEITURA MUNICIPAL DE SAO JOSE DO BONFIM
SECRETARIA DE FINANÇAS E SERVIÇOS DE TESOURARIA
Orçamento-Programa de 2021

Resumo Geral da Despesa Segundo as Categorias Econômicas - Anexo 2 - LEI nº 4.320/64
Orçamento Fiscal e Seguridade

R$ 1,00

CÓDIGO	ESPECIFICAÇÃO	ADMINISTRAÇÃO	DESDOBRAMENTO ELEMENTO	FONTE MODALIDADE	FONTE GRUPO	CATEGORIA ECONÔMICA
4.0.00.00	**DESPESAS DE CAPITAL**	**Valor Consolidado:**				**4.102.600,00**
		Direta:				4.102.600,00
		Indireta:				
4.4.00.00	INVESTIMENTOS	**Valor Consolidado:**			**3.987.300,00**	
		Direta:			3.987.300,00	
		Indireta:				
4.4.90.00	APLICAÇÕES DIRETAS	**Valor Consolidado:**		**3.987.300,00**		
		Direta:		3.987.300,00		
		Indireta:				
4.4.90.30	MATERIAL DE CONSUMO	**Valor Consolidado:**	**3.000,00**			
		Direta:	3.000,00			
		Indireta:				
4.4.90.51	OBRAS E INSTALAÇÕES	**Valor Consolidado:**	**2.760.700,00**			
		Direta:	2.760.700,00			
		Indireta:				
4.4.90.52	EQUIPAMENTOS E MATERIAL PERMANENTE	**Valor Consolidado:**	**1.201.600,00**			
		Direta:	1.201.600,00			
		Indireta:				
4.4.90.61	AQUISIÇÃO DE IMÓVEIS	**Valor Consolidado:**	**20.000,00**			
		Direta:	20.000,00			
		Indireta:				
4.4.90.92	DESPESAS DE EXERCÍCIOS ANTERIORES	**Valor Consolidado:**	**2.000,00**			
		Direta:	2.000,00			
		Indireta:				
4.6.00.00	AMORTIZAÇÃO DA DÍVIDA	**Valor Consolidado:**			**115.300,00**	
		Direta:			115.300,00	
		Indireta:				

6) Outros Anexos. Doc. 78141/20. Data: 23/12/2020 21:19. Responsável: Rosalba G. da Nobrega.
Impresso por convidado em 31/01/2021 14:26. Validação: 6400.2B85.3FEC.7CB1.A65F.1803.94F8.57ED.

PREFEITURA MUNICIPAL DE SAO JOSE DO BONFIM
SECRETARIA DE FINANÇAS E SERVIÇOS DE TESOURARIA
Orçamento-Programa de 2021

Resumo Geral da Despesa Segundo as Categorias Econômicas - Anexo 2 - LEI nº 4.320/64
Orçamento Fiscal e Seguridade

R$ 1,00

CÓDIGO	ESPECIFICAÇÃO	ADMINISTRAÇÃO	DESDOBRAMENTO ELEMENTO	FONTE MODALIDADE	FONTE GRUPO	CATEGORIA ECONÔMICA
4.6.90.00	APLICAÇÕES DIRETAS	**Valor Consolidado:**		**115.300,00**		
		Direta:		115.300,00		
		Indireta:				
4.6.90.71	PRINCIPAL DA DÍVIDA CONTRATUAL RESGATADO	**Valor Consolidado:**	**115.300,00**			
		Direta:	115.300,00			
		Indireta:				
9.0.00.00	**RESERVA DE CONTINGÊNCIA**	**Valor Consolidado:**				**196.787,00**
		Direta:				196.787,00
		Indireta:				
9.9.00.00	RESERVA DE CONTINGÊNCIA	**Valor Consolidado:**			**196.787,00**	
		Direta:			196.787,00	
		Indireta:				
9.9.90.00	Reserva de Contingência	**Valor Consolidado:**		**196.787,00**		
		Direta:		196.787,00		
		Indireta:				
9.9.99.00	RESERVA DE CONTINGÊNCIA	**Valor Consolidado:**		**196.787,00**		
		Direta:		196.787,00		
		Indireta:				
9.9.99.99	RESERVA DE CONTINGÊNCIA	**Valor Consolidado:**	**196.787,00**			
		Direta:	196.787,00			
		Indireta:				

6) Outros Anexos. Doc. 78141/20. Data: 23/12/2020 21:19. Responsável: Rosalba G. da Nobrega.
Impresso por convidado em 31/01/2021 14:26. Validação: 6400.2B85.3FEC.7CB1.A65F.1803.94F8.57ED.

PREFEITURA MUNICIPAL DE SAO JOSE DO BONFIM
SECRETARIA DE FINANÇAS E SERVIÇOS DE TESOURARIA
Orçamento-Programa de 2021

Resumo Geral da Despesa Segundo as Categorias Econômicas - Anexo 2 - LEI nº 4.320/64

Orçamento Fiscal e Seguridade

R$ 1,00

CÓDIGO	ESPECIFICAÇÃO	ADMINISTRAÇÃO	DESDOBRAMENTO ELEMENTO	FONTE MODALIDADE	FONTE GRUPO	CATEGORIA ECONÔMICA
					Total:	**21.211.192,00**
					Administração Direta:	21.211.192,00
					Total Geral:	**21.211.192,00**
					Administração Indireta:	0,00
					Intra - Orçamentária:	0,00

Rosalba Gomes Nobrega Mota
Prefeita Constitucional

6) Outros Anexos. Doc. 78141/20. Data: 23/12/2020 21:19. Responsável: Rosalba G. da Nobrega.
Impresso por convidado em 31/01/2021 14:26. Validação: 6400.2B85.3FEC.7CB1.A65F.1803.94F8.57ED.

PREFEITURA MUNICIPAL DE SAO JOSE DO BONFIM
SECRETARIA DE FINANÇAS E SERVIÇOS DE TESOURARIA
Orçamento-Programa de 2021
Resumo Geral da Despesa Segundo as Categorias Econômicas - Anexo 2 - LEI nº 4.320/64
Orçemento Fiscal

R$ 1,00

CÓDIGO	ESPECIFICAÇÃO	ADMINISTRAÇÃO	DESDOBRAMENTO Elemento	FONTE Modalidade	FONTE Grupo	CATEGORIAS ECONÔMICAS
3.0.00.00	**DESPESAS CORRENTES**	**Valor Consolidado:**				**10.413.841**
		Direta:				10.413.841
		Indireta:				
3.1.00.00	PESSOAL E ENCARGOS SOCIAIS	**Valor Consolidado:**			**5.159.375**	
		Direta:			5.159.375	
		Indireta:				
3.1.90.00	APLICAÇÕES DIRETAS	**Valor Consolidado:**		**5.159.375**		
		Direta:		5.159.375		
		Indireta:				
3.1.90.01	APOSENTADORIAS DO RPPS, RESERVA REMUNERADA E REF	**Valor Consolidado:**	**2.400**			
		Direta:	2.400			
		Indireta:				
3.1.90.03	PENSÕES DO RPPS E DO MILITAR	**Valor Consolidado:**	**2.400**			
		Direta:	2.400			
		Indireta:				
3.1.90.04	CONTRATAÇÃO POR TEMPO DETERMINADO	**Valor Consolidado:**	**171.600**			
		Direta:	171.600			
		Indireta:				
3.1.90.11	VENCIMENTOS E VANTAGENS FIXAS - PESSOAL CIVIL	**Valor Consolidado:**	**4.007.300**			
		Direta:	4.007.300			
		Indireta:				
3.1.90.13	OBRIGAÇÕES PATRONAIS	**Valor Consolidado:**	**911.175**			
		Direta:	911.175			
		Indireta:				

6) Outros Anexos. Doc. 78141/20. Data: 23/12/2020 21:19. Responsável: Rosalba G. da Nobrega.
Impresso por convidado em 31/01/2021 14:26. Validação: 6400.2B85.3FEC.7CB1.A65F.1803.94F8.57ED.

PREFEITURA MUNICIPAL DE SAO JOSE DO BONFIM
SECRETARIA DE FINANÇAS E SERVIÇOS DE TESOURARIA
Orçamento-Programa de 2021
Resumo Geral da Despesa Segundo as Categorias Econômicas - Anexo 2 - LEI nº 4.320/64
Orçemento Fiscal

R$ 1,00

CÓDIGO	ESPECIFICAÇÃO	ADMINISTRAÇÃO	DESDOBRAMENTO Elemento	FONTE Modalidade	FONTE Grupo	CATEGORIAS ECONÔMICAS
3.1.90.16	OUTRAS DESPESAS VARIÁVEIS - PESSOAL CIVIL	**Valor Consolidado:**	**21.100**			
		Direta:	21.100			
		Indireta:				
3.1.90.91	SENTENÇAS JUDICIAIS	**Valor Consolidado:**	**10.200**			
		Direta:	10.200			
		Indireta:				
3.1.90.92	DESPESAS DE EXERCÍCIOS ANTERIORES	**Valor Consolidado:**	**30.200**			
		Direta:	30.200			
		Indireta:				
3.1.90.94	INDENIZAÇÕES E RESTITUIÇÕES TRABALHISTAS	**Valor Consolidado:**	**3.000**			
		Direta:	3.000			
		Indireta:				
3.2.00.00	JUROS E ENCARGOS DA DÍVIDA	**Valor Consolidado:**			**10.200**	
		Direta:			10.200	
		Indireta:				
3.2.90.00	APLICAÇÕES DIRETAS	**Valor Consolidado:**		**10.200**		
		Direta:		10.200		
		Indireta:				
3.2.90.21	JUROS SOBRE A DÍVIDA POR CONTRATO	**Valor Consolidado:**	**10.200**			
		Direta:	10.200			
		Indireta:				
3.3.00.00	OUTRAS DESPESAS CORRENTES	**Valor Consolidado:**			**5.244.266**	
		Direta:			5.244.266	
		Indireta:				

6) Outros Anexos. Doc. 78141/20. Data: 23/12/2020 21:19. Responsável: Rosalba G. da Nobrega.
Impresso por convidado em 31/01/2021 14:26. Validação: 6400.2B85.3FEC.7CB1.A65F.1803.94F8.57ED.

PREFEITURA MUNICIPAL DE SAO JOSE DO BONFIM
SECRETARIA DE FINANÇAS E SERVIÇOS DE TESOURARIA
Orçamento-Programa de 2021
Resumo Geral da Despesa Segundo as Categorias Econômicas - Anexo 2 - LEI nº 4.320/64
Orçemento Fiscal

R$ 1,00

CÓDIGO	ESPECIFICAÇÃO	ADMINISTRAÇÃO	DESDOBRAMENTO Elemento	FONTE Modalidade	FONTE Grupo	CATEGORIAS ECONÔMICAS
3.3.50.00	TRANSFERÊNCIAS A INSTITUIÇÕES PRIVADAS SEM FINS LU(	**Valor Consolidado:** Direta: Indireta:		**58.800** 58.800		
3.3.50.41	CONTRIBUIÇÕES	**Valor Consolidado:** Direta: Indireta:	**52.800** 52.800			
3.3.50.43	SUBVENÇÕES SOCIAIS	**Valor Consolidado:** Direta: Indireta:	**6.000** 6.000			
3.3.70.00	TRANSFERÊNCIAS A INSTITUIÇÕES MULTIGOVERNAMENTA	**Valor Consolidado:** Direta: Indireta:		**18.000** 18.000		
3.3.70.41	CONTRIBUIÇÕES	**Valor Consolidado:** Direta: Indireta:	**18.000** 18.000			
3.3.90.00	APLICAÇÕES DIRETAS	**Valor Consolidado:** Direta: Indireta:		**5.167.466** 5.167.466		
3.3.90.04	CONTRATAÇÃO POR TEMPO DETERMINADO	**Valor Consolidado:** Direta: Indireta:	**8.800** 8.800			
3.3.90.14	DIÁRIAS - CIVIL	**Valor Consolidado:** Direta: Indireta:	**64.200** 64.200			

6) Outros Anexos. Doc. 78141/20. Data: 23/12/2020 21:19. Responsável: Rosalba G. da Nobrega.
Impresso por convidado em 31/01/2021 14:26. Validação: 6400.2B85.3FEC.7CB1.A65F.1803.94F8.57ED.

PREFEITURA MUNICIPAL DE SAO JOSE DO BONFIM
SECRETARIA DE FINANÇAS E SERVIÇOS DE TESOURARIA
Orçamento-Programa de 2021
Resumo Geral da Despesa Segundo as Categorias Econômicas - Anexo 2 - LEI nº 4.320/64
Orçemento Fiscal

R$ 1,00

CÓDIGO	ESPECIFICAÇÃO	ADMINISTRAÇÃO	DESDOBRAMENTO Elemento	FONTE Modalidade	FONTE Grupo	CATEGORIAS ECONÔMICAS
3.3.90.18	AUXÍLIO FINANCEIRO A ESTUDANTES	**Valor Consolidado:**	**5.800**			
		Direta:	5.800			
		Indireta:				
3.3.90.30	MATERIAL DE CONSUMO	**Valor Consolidado:**	**967.100**			
		Direta:	967.100			
		Indireta:				
3.3.90.31	PREMIAÇÕES CULTURAIS, ARTÍSTICAS, CIENTÍFICAS, DESPC	**Valor Consolidado:**	**44.000**			
		Direta:	44.000			
		Indireta:				
3.3.90.32	MATERIAL, BEM OU SERVIÇO PARA DISTRIBUIÇÃO GRATUI	**Valor Consolidado:**	**37.400**			
		Direta:	37.400			
		Indireta:				
3.3.90.33	PASSAGENS E DESPESAS COM LOCOMOÇÃO	**Valor Consolidado:**	**28.500**			
		Direta:	28.500			
		Indireta:				
3.3.90.34	OUTRAS DESPESAS DE PESSOAL DECORRENTES DE CONTRA	**Valor Consolidado:**	**1.000**			
		Direta:	1.000			
		Indireta:				
3.3.90.35	SERVIÇOS DE CONSULTORIA	**Valor Consolidado:**	**112.800**			
		Direta:	112.800			
		Indireta:				
3.3.90.36	OUTROS SERVIÇOS DE TERCEIROS - PESSOA FÍSICA	**Valor Consolidado:**	**2.058.923**			
		Direta:	2.058.923			
		Indireta:				

6) Outros Anexos. Doc. 78141/20. Data: 23/12/2020 21:19. Responsável: Rosalba G. da Nobrega.
Impresso por convidado em 31/01/2021 14:26. Validação: 6400.2B85.3FEC.7CB1.A65F.1803.94F8.57ED.

PREFEITURA MUNICIPAL DE SAO JOSE DO BONFIM
SECRETARIA DE FINANÇAS E SERVIÇOS DE TESOURARIA
Orçamento-Programa de 2021
Resumo Geral da Despesa Segundo as Categorias Econômicas - Anexo 2 - LEI nº 4.320/64
Orçemento Fiscal

R$ 1,00

CÓDIGO	ESPECIFICAÇÃO	ADMINISTRAÇÃO	DESDOBRAMENTO Elemento	FONTE Modalidade	FONTE Grupo	CATEGORIAS ECONÔMICAS
3.3.90.37	LOCAÇÃO DE MÃO-DE-OBRA	**Valor Consolidado:**	**1.500**			
		Direta:	1.500			
		Indireta:				
3.3.90.39	OUTROS SERVIÇOS DE TERCEIROS - PESSOA JURÍDICA	**Valor Consolidado:**	**1.448.200**			
		Direta:	1.448.200			
		Indireta:				
3.3.90.40	SERVIÇOS DE TECNOLOGIA DA INFORMAÇÃO E COMUNICA(	**Valor Consolidado:**	**41.400**			
		Direta:	41.400			
		Indireta:				
3.3.90.47	OBRIGAÇÕES TRIBUTÁRIAS E CONTRIBUTIVAS	**Valor Consolidado:**	**245.943**			
		Direta:	245.943			
		Indireta:				
3.3.90.48	OUTROS AUXÍLIOS FINANCEIROS A PESSOAS FÍSICAS	**Valor Consolidado:**	**9.400**			
		Direta:	9.400			
		Indireta:				
3.3.90.91	SENTENÇAS JUDICIAIS	**Valor Consolidado:**	**7.500**			
		Direta:	7.500			
		Indireta:				
3.3.90.92	DESPESAS DE EXERCÍCIOS ANTERIORES	**Valor Consolidado:**	**25.000**			
		Direta:	25.000			
		Indireta:				
3.3.90.93	INDENIZAÇÕES E RESTITUIÇÕES	**Valor Consolidado:**	**60.000**			
		Direta:	60.000			
		Indireta:				

6) Outros Anexos. Doc. 78141/20. Data: 23/12/2020 21:19. Responsável: Rosalba G. da Nobrega.
Impresso por convidado em 31/01/2021 14:26. Validação: 6400.2B85.3FEC.7CB1.A65F.1803.94F8.57ED.

PREFEITURA MUNICIPAL DE SAO JOSE DO BONFIM
SECRETARIA DE FINANÇAS E SERVIÇOS DE TESOURARIA
Orçamento-Programa de 2021
Resumo Geral da Despesa Segundo as Categorias Econômicas - Anexo 2 - LEI nº 4.320/64
Orçemento Fiscal

R$ 1,00

CÓDIGO	ESPECIFICAÇÃO	ADMINISTRAÇÃO	DESDOBRAMENTO Elemento	FONTE Modalidade	FONTE Grupo	CATEGORIAS ECONÔMICAS
4.0.00.00	**DESPESAS DE CAPITAL**	**Valor Consolidado:**				**2.880.700**
		Direta:				2.880.700
		Indireta:				
4.4.00.00	INVESTIMENTOS	**Valor Consolidado:**			**2.765.400**	
		Direta:			2.765.400	
		Indireta:				
4.4.90.00	APLICAÇÕES DIRETAS	**Valor Consolidado:**		**2.765.400**		
		Direta:		2.765.400		
		Indireta:				
4.4.90.30	MATERIAL DE CONSUMO	**Valor Consolidado:**	**1.500**			
		Direta:	1.500			
		Indireta:				
4.4.90.51	OBRAS E INSTALAÇÕES	**Valor Consolidado:**	**2.167.600**			
		Direta:	2.167.600			
		Indireta:				
4.4.90.52	EQUIPAMENTOS E MATERIAL PERMANENTE	**Valor Consolidado:**	**574.300**			
		Direta:	574.300			
		Indireta:				
4.4.90.61	AQUISIÇÃO DE IMÓVEIS	**Valor Consolidado:**	**20.000**			
		Direta:	20.000			
		Indireta:				
4.4.90.92	DESPESAS DE EXERCÍCIOS ANTERIORES	**Valor Consolidado:**	**2.000**			
		Direta:	2.000			
		Indireta:				

6) Outros Anexos. Doc. 78141/20. Data: 23/12/2020 21:19. Responsável: Rosalba G. da Nobrega.
Impresso por convidado em 31/01/2021 14:26. Validação: 6400.2B85.3FEC.7CB1.A65F.1803.94F8.57ED.

PREFEITURA MUNICIPAL DE SAO JOSE DO BONFIM
SECRETARIA DE FINANÇAS E SERVIÇOS DE TESOURARIA
Orçamento-Programa de 2021
Resumo Geral da Despesa Segundo as Categorias Econômicas - Anexo 2 - LEI nº 4.320/64
Orçemento Fiscal

R$ 1,00

CÓDIGO	ESPECIFICAÇÃO	ADMINISTRAÇÃO	DESDOBRAMENTO Elemento	FONTE Modalidade	FONTE Grupo	CATEGORIAS ECONÔMICAS
4.6.00.00	AMORTIZAÇÃO DA DÍVIDA	**Valor Consolidado:**			**115.300**	
		Direta:			115.300	
		Indireta:				
4.6.90.00	APLICAÇÕES DIRETAS	**Valor Consolidado:**		**115.300**		
		Direta:		115.300		
		Indireta:				
4.6.90.71	PRINCIPAL DA DÍVIDA CONTRATUAL RESGATADO	**Valor Consolidado:**	**115.300**			
		Direta:	115.300			
		Indireta:				
9.0.00.00	**RESERVA DE CONTINGÊNCIA**	**Valor Consolidado:**				**196.787**
		Direta:				196.787
		Indireta:				
9.9.00.00	RESERVA DE CONTINGÊNCIA	**Valor Consolidado:**			**196.787**	
		Direta:			196.787	
		Indireta:				
9.9.90.00	Reserva de Contingência	**Valor Consolidado:**		**196.787**		
		Direta:		196.787		
		Indireta:				
9.9.99.00	RESERVA DE CONTINGÊNCIA	**Valor Consolidado:**		**196.787**		
		Direta:		196.787		
		Indireta:				
9.9.99.99	RESERVA DE CONTINGÊNCIA	**Valor Consolidado:**	**196.787**			
		Direta:	196.787			
		Indireta:				

6) Outros Anexos. Doc. 78141/20. Data: 23/12/2020 21:19. Responsável: Rosalba G. da Nobrega.
Impresso por convidado em 31/01/2021 14:26. Validação: 6400.2B85.3FEC.7CB1.A65F.1803.94F8.57ED.

PREFEITURA MUNICIPAL DE SAO JOSE DO BONFIM
SECRETARIA DE FINANÇAS E SERVIÇOS DE TESOURARIA
Orçamento-Programa de 2021
Resumo Geral da Despesa Segundo as Categorias Econômicas - Anexo 2 - LEI nº 4.320/64
Orçemento Fiscal

R$ 1,00

CÓDIGO	ESPECIFICAÇÃO	ADMINISTRAÇÃO	DESDOBRAMENTO Elemento	FONTE Modalidade	FONTE Grupo	CATEGORIAS ECONÔMICAS
					Total:	**13.491.328**
					Administração Direta:	13.491.328
					Administração Indireta:	
					Intra - Orçamentária	
					Total Geral:	**13.491.328**

Rosalba Gomes Nobrega Mota
Prefeita Constitucional

6) Outros Anexos. Doc. 78141/20. Data: 23/12/2020 21:19. Responsável: Rosalba G. da Nobrega.
Impresso por convidado em 31/01/2021 14:26. Validação: 6400.2B85.3FEC.7CB1.A65F.1803.94F8.57ED.

PREFEITURA MUNICIPAL DE SAO JOSE DO BONFIM
SECRETARIA DE FINANÇAS E SERVIÇOS DE TESOURARIA
Orçamento-Programa de 2021
Resumo Geral da Despesa Segundo as Categorias Econômicas - Anexo 2 - LEI nº 4.320/64
Por Órgão

R$ 1,00

CÓDIGO	ESPECIFICAÇÃO	DESDOBRAMENTO			CATEGORIA ECONÔMICA
		ELEMENTO	MODALIDADE	GRUPO	
01.01	**CAMARA MUNICIPAL**				
3.0.00.00	**DESPESAS CORRENTES**				**873.975,00**
3.1.00.00	PESSOAL E ENCARGOS SOCIAIS			**601.975,00**	
3.1.90.00	APLICAÇÕES DIRETAS		**601.975,00**		
3.1.90.04	CONTRATAÇÃO POR TEMPO DETERMINADO	**1.000,00**			
3.1.90.11	VENCIMENTOS E VANTAGENS FIXAS - PESSOAL CIVIL	**496.000,00**			
3.1.90.13	OBRIGAÇÕES PATRONAIS	**104.475,00**			
3.1.90.92	DESPESAS DE EXERCÍCIOS ANTERIORES	**500,00**			
3.3.00.00	OUTRAS DESPESAS CORRENTES			**272.000,00**	
3.3.90.00	APLICAÇÕES DIRETAS		**272.000,00**		
3.3.90.14	DIÁRIAS - CIVIL	**2.000,00**			
3.3.90.30	MATERIAL DE CONSUMO	**20.000,00**			
3.3.90.33	PASSAGENS E DESPESAS COM LOCOMOÇÃO	**500,00**			
3.3.90.35	SERVIÇOS DE CONSULTORIA	**88.000,00**			

6) Outros Anexos. Doc. 78141/20. Data: 23/12/2020 21:19. Responsável: Rosalba G. da Nobrega.
Impresso por convidado em 31/01/2021 14:26. Validação: 6400.2B85.3FEC.7CB1.A65F.1803.94F8.57ED.

PREFEITURA MUNICIPAL DE SAO JOSE DO BONFIM
SECRETARIA DE FINANÇAS E SERVIÇOS DE TESOURARIA
Orçamento-Programa de 2021
Resumo Geral da Despesa Segundo as Categorias Econômicas - Anexo 2 - LEI nº 4.320/64
Por Órgão

R$ 1,00

CÓDIGO	ESPECIFICAÇÃO	DESDOBRAMENTO			CATEGORIA ECONÔMICA
		ELEMENTO	MODALIDADE	GRUPO	
01.01	**CAMARA MUNICIPAL**				
3.3.90.36	OUTROS SERVIÇOS DE TERCEIROS - PESSOA FÍSICA	**85.000,00**			
3.3.90.37	LOCAÇÃO DE MÃO-DE-OBRA	**500,00**			
3.3.90.39	OUTROS SERVIÇOS DE TERCEIROS - PESSOA JURÍDICA	**65.000,00**			
3.3.90.40	SERVIÇOS DE TECNOLOGIA DA INFORMAÇÃO E COMUNICAÇÃO - PJ	**10.000,00**			
3.3.90.47	OBRIGAÇÕES TRIBUTÁRIAS E CONTRIBUTIVAS	**500,00**			
3.3.90.92	DESPESAS DE EXERCÍCIOS ANTERIORES	**500,00**			
4.0.00.00	**DESPESAS DE CAPITAL**				**26.000,00**
4.4.00.00	INVESTIMENTOS			**26.000,00**	
4.4.90.00	APLICAÇÕES DIRETAS		**26.000,00**		
4.4.90.51	OBRAS E INSTALAÇÕES	**8.000,00**			
4.4.90.52	EQUIPAMENTOS E MATERIAL PERMANENTE	**18.000,00**			
				Total:	**899.975,00**

6) Outros Anexos. Doc. 78141/20. Data: 23/12/2020 21:19. Responsável: Rosalba G. da Nobrega.
Impresso por convidado em 31/01/2021 14:26. Validação: 6400.2B85.3FEC.7CB1.A65F.1803.94F8.57ED.

PREFEITURA MUNICIPAL DE SAO JOSE DO BONFIM
SECRETARIA DE FINANÇAS E SERVIÇOS DE TESOURARIA
Orçamento-Programa de 2021
Resumo Geral da Despesa Segundo as Categorias Econômicas - Anexo 2 - LEI nº 4.320/64
Por Órgão

R$ 1,00

CÓDIGO	ESPECIFICAÇÃO	DESDOBRAMENTO			CATEGORIA ECONÔMICA
		ELEMENTO	MODALIDADE	GRUPO	
02.01	**GABINETE DO PREFEITO**				
3.0.00.00	**DESPESAS CORRENTES**				**576.800,00**
3.1.00.00	PESSOAL E ENCARGOS SOCIAIS			**375.700,00**	
3.1.90.00	APLICAÇÕES DIRETAS		**375.700,00**		
3.1.90.04	CONTRATAÇÃO POR TEMPO DETERMINADO	**8.400,00**			
3.1.90.11	VENCIMENTOS E VANTAGENS FIXAS - PESSOAL CIVIL	**361.800,00**			
3.1.90.13	OBRIGAÇÕES PATRONAIS	**1.500,00**			
3.1.90.16	OUTRAS DESPESAS VARIÁVEIS - PESSOAL CIVIL	**1.500,00**			
3.1.90.91	SENTENÇAS JUDICIAIS	**1.000,00**			
3.1.90.92	DESPESAS DE EXERCÍCIOS ANTERIORES	**1.500,00**			
3.3.00.00	OUTRAS DESPESAS CORRENTES			**201.100,00**	
3.3.50.00	TRANSFERÊNCIAS A INSTITUIÇÕES PRIVADAS SEM FINS LUCRATIVOS		**47.000,00**		
3.3.50.41	CONTRIBUIÇÕES	**47.000,00**			
3.3.90.00	APLICAÇÕES DIRETAS		**154.100,00**		

6) Outros Anexos. Doc. 78141/20. Data: 23/12/2020 21:19. Responsável: Rosalba G. da Nobrega.
Impresso por convidado em 31/01/2021 14:26. Validação: 6400.2B85.3FEC.7CB1.A65F.1803.94F8.57ED.

PREFEITURA MUNICIPAL DE SAO JOSE DO BONFIM
SECRETARIA DE FINANÇAS E SERVIÇOS DE TESOURARIA
Orçamento-Programa de 2021
Resumo Geral da Despesa Segundo as Categorias Econômicas - Anexo 2 - LEI nº 4.320/64
Por Órgão

R$ 1,00

CÓDIGO	ESPECIFICAÇÃO	DESDOBRAMENTO			CATEGORIA ECONÔMICA
		ELEMENTO	MODALIDADE	GRUPO	
02.01	**GABINETE DO PREFEITO**				
3.3.90.04	CONTRATAÇÃO POR TEMPO DETERMINADO	**1.000,00**			
3.3.90.14	DIÁRIAS - CIVIL	**13.200,00**			
3.3.90.30	MATERIAL DE CONSUMO	**7.900,00**			
3.3.90.31	PREMIAÇÕES CULTURAIS, ARTÍSTICAS, CIENTÍFICAS, DESPORTIVAS E OUTR	**4.600,00**			
3.3.90.32	MATERIAL, BEM OU SERVIÇO PARA DISTRIBUIÇÃO GRATUITA	**1.000,00**			
3.3.90.33	PASSAGENS E DESPESAS COM LOCOMOÇÃO	**1.000,00**			
3.3.90.35	SERVIÇOS DE CONSULTORIA	**10.600,00**			
3.3.90.36	OUTROS SERVIÇOS DE TERCEIROS - PESSOA FÍSICA	**19.200,00**			
3.3.90.39	OUTROS SERVIÇOS DE TERCEIROS - PESSOA JURÍDICA	**87.100,00**			
3.3.90.40	SERVIÇOS DE TECNOLOGIA DA INFORMAÇÃO E COMUNICAÇÃO - PJ	**1.500,00**			
3.3.90.47	OBRIGAÇÕES TRIBUTÁRIAS E CONTRIBUTIVAS	**3.000,00**			
3.3.90.91	SENTENÇAS JUDICIAIS	**1.000,00**			
3.3.90.92	DESPESAS DE EXERCÍCIOS ANTERIORES	**1.500,00**			

6) Outros Anexos. Doc. 78141/20. Data: 23/12/2020 21:19. Responsável: Rosalba G. da Nobrega.
Impresso por convidado em 31/01/2021 14:26. Validação: 6400.2B85.3FEC.7CB1.A65F.1803.94F8.57ED.

PREFEITURA MUNICIPAL DE SAO JOSE DO BONFIM
SECRETARIA DE FINANÇAS E SERVIÇOS DE TESOURARIA
Orçamento-Programa de 2021
Resumo Geral da Despesa Segundo as Categorias Econômicas - Anexo 2 - LEI nº 4.320/64
Por Órgão

R$ 1,00

CÓDIGO	ESPECIFICAÇÃO	DESDOBRAMENTO			CATEGORIA ECONÔMICA
		ELEMENTO	MODALIDADE	GRUPO	
02.01	**GABINETE DO PREFEITO**				
3.3.90.93	INDENIZAÇÕES E RESTITUIÇÕES	**1.500,00**			
4.0.00.00	**DESPESAS DE CAPITAL**				**21.700,00**
4.4.00.00	INVESTIMENTOS			**21.700,00**	
4.4.90.00	APLICAÇÕES DIRETAS		**21.700,00**		
4.4.90.52	EQUIPAMENTOS E MATERIAL PERMANENTE	**21.200,00**			
4.4.90.92	DESPESAS DE EXERCÍCIOS ANTERIORES	**500,00**			
				Total:	**598.500,00**

6) Outros Anexos. Doc. 78141/20. Data: 23/12/2020 21:19. Responsável: Rosalba G. da Nobrega.
Impresso por convidado em 31/01/2021 14:26. Validação: 6400.2B85.3FEC.7CB1.A65F.1803.94F8.57ED.

PREFEITURA MUNICIPAL DE SAO JOSE DO BONFIM
SECRETARIA DE FINANÇAS E SERVIÇOS DE TESOURARIA
Orçamento-Programa de 2021
Resumo Geral da Despesa Segundo as Categorias Econômicas - Anexo 2 - LEI nº 4.320/64
Por Órgão

R$ 1,00

CÓDIGO	ESPECIFICAÇÃO	DESDOBRAMENTO			CATEGORIA ECONÔMICA
		ELEMENTO	MODALIDADE	GRUPO	
02.011	**SECRETARIA DE CONTROLE INTERNO DO MUNICIPIO**				
3.0.00.00	**DESPESAS CORRENTES**				**82.600,00**
3.1.00.00	PESSOAL E ENCARGOS SOCIAIS			**63.500,00**	
3.1.90.00	APLICAÇÕES DIRETAS		**63.500,00**		
3.1.90.04	CONTRATAÇÃO POR TEMPO DETERMINADO	**2.000,00**			
3.1.90.11	VENCIMENTOS E VANTAGENS FIXAS - PESSOAL CIVIL	**60.000,00**			
3.1.90.13	OBRIGAÇÕES PATRONAIS	**500,00**			
3.1.90.16	OUTRAS DESPESAS VARIÁVEIS - PESSOAL CIVIL	**500,00**			
3.1.90.92	DESPESAS DE EXERCÍCIOS ANTERIORES	**500,00**			
3.3.00.00	OUTRAS DESPESAS CORRENTES			**19.100,00**	
3.3.90.00	APLICAÇÕES DIRETAS		**19.100,00**		
3.3.90.14	DIÁRIAS - CIVIL	**3.000,00**			
3.3.90.30	MATERIAL DE CONSUMO	**300,00**			
3.3.90.32	MATERIAL, BEM OU SERVIÇO PARA DISTRIBUIÇÃO GRATUITA	**1.000,00**			

6) Outros Anexos. Doc. 78141/20. Data: 23/12/2020 21:19. Responsável: Rosalba G. da Nobrega.
Impresso por convidado em 31/01/2021 14:26. Validação: 6400.2B85.3FEC.7CB1.A65F.1803.94F8.57ED.

PREFEITURA MUNICIPAL DE SAO JOSE DO BONFIM
SECRETARIA DE FINANÇAS E SERVIÇOS DE TESOURARIA
Orçamento-Programa de 2021
Resumo Geral da Despesa Segundo as Categorias Econômicas - Anexo 2 - LEI nº 4.320/64
Por Órgão

R$ 1,00

CÓDIGO	ESPECIFICAÇÃO	DESDOBRAMENTO			CATEGORIA ECONÔMICA
		ELEMENTO	MODALIDADE	GRUPO	
02.011	**SECRETARIA DE CONTROLE INTERNO DO MUNICIPIO**				
3.3.90.33	PASSAGENS E DESPESAS COM LOCOMOÇÃO	**500,00**			
3.3.90.35	SERVIÇOS DE CONSULTORIA	**2.200,00**			
3.3.90.36	OUTROS SERVIÇOS DE TERCEIROS - PESSOA FÍSICA	**4.700,00**			
3.3.90.39	OUTROS SERVIÇOS DE TERCEIROS - PESSOA JURÍDICA	**3.900,00**			
3.3.90.40	SERVIÇOS DE TECNOLOGIA DA INFORMAÇÃO E COMUNICAÇÃO - PJ	**500,00**			
3.3.90.47	OBRIGAÇÕES TRIBUTÁRIAS E CONTRIBUTIVAS	**500,00**			
3.3.90.48	OUTROS AUXÍLIOS FINANCEIROS A PESSOAS FÍSICAS	**1.000,00**			
3.3.90.91	SENTENÇAS JUDICIAIS	**500,00**			
3.3.90.92	DESPESAS DE EXERCÍCIOS ANTERIORES	**500,00**			
3.3.90.93	INDENIZAÇÕES E RESTITUIÇÕES	**500,00**			
4.0.00.00	**DESPESAS DE CAPITAL**				**400,00**
4.4.00.00	INVESTIMENTOS			**400,00**	
4.4.90.00	APLICAÇÕES DIRETAS		**400,00**		

6) Outros Anexos. Doc. 78141/20. Data: 23/12/2020 21:19. Responsável: Rosalba G. da Nobrega.
Impresso por convidado em 31/01/2021 14:26. Validação: 6400.2B85.3FEC.7CB1.A65F.1803.94F8.57ED.

PREFEITURA MUNICIPAL DE SAO JOSE DO BONFIM
SECRETARIA DE FINANÇAS E SERVIÇOS DE TESOURARIA
Orçamento-Programa de 2021

Resumo Geral da Despesa Segundo as Categorias Econômicas - Anexo 2 - LEI nº 4.320/64
Por Órgão

R$ 1,00

CÓDIGO	ESPECIFICAÇÃO	DESDOBRAMENTO			CATEGORIA ECONÔMICA
		ELEMENTO	MODALIDADE	GRUPO	
02.011	**SECRETARIA DE CONTROLE INTERNO DO MUNICIPIO**				
4.4.90.52	EQUIPAMENTOS E MATERIAL PERMANENTE	**400,00**			
				Total:	**83.000,00**

199

6) Outros Anexos. Doc. 78141/20. Data: 23/12/2020 21:19. Responsável: Rosalba G. da Nobrega.
Impresso por convidado em 31/01/2021 14:26. Validação: 6400.2B85.3FEC.7CB1.A65F.1803.94F8.57ED.

PREFEITURA MUNICIPAL DE SAO JOSE DO BONFIM
SECRETARIA DE FINANÇAS E SERVIÇOS DE TESOURARIA
Orçamento-Programa de 2021
Resumo Geral da Despesa Segundo as Categorias Econômicas - Anexo 2 - LEI nº 4.320/64
Por Órgão

R$ 1,00

CÓDIGO	ESPECIFICAÇÃO	DESDOBRAMENTO			CATEGORIA ECONÔMICA
		ELEMENTO	MODALIDADE	GRUPO	
02.012	**SECRETARIA DE ESPORTE LASER E JUVENTUDE**				
3.0.00.00	**DESPESAS CORRENTES**				**57.400,00**
3.1.00.00	PESSOAL E ENCARGOS SOCIAIS			**15.000,00**	
3.1.90.00	APLICAÇÕES DIRETAS		**15.000,00**		
3.1.90.04	CONTRATAÇÃO POR TEMPO DETERMINADO	**3.000,00**			
3.1.90.11	VENCIMENTOS E VANTAGENS FIXAS - PESSOAL CIVIL	**10.000,00**			
3.1.90.13	OBRIGAÇÕES PATRONAIS	**500,00**			
3.1.90.16	OUTRAS DESPESAS VARIÁVEIS - PESSOAL CIVIL	**500,00**			
3.1.90.91	SENTENÇAS JUDICIAIS	**500,00**			
3.1.90.92	DESPESAS DE EXERCÍCIOS ANTERIORES	**500,00**			
3.3.00.00	OUTRAS DESPESAS CORRENTES			**42.400,00**	
3.3.90.00	APLICAÇÕES DIRETAS		**42.400,00**		
3.3.90.04	CONTRATAÇÃO POR TEMPO DETERMINADO	**500,00**			
3.3.90.14	DIÁRIAS - CIVIL	**2.000,00**			

6) Outros Anexos. Doc. 78141/20. Data: 23/12/2020 21:19. Responsável: Rosalba G. da Nobrega.
Impresso por convidado em 31/01/2021 14:26. Validação: 6400.2B85.3FEC.7CB1.A65F.1803.94F8.57ED.

PREFEITURA MUNICIPAL DE SAO JOSE DO BONFIM
SECRETARIA DE FINANÇAS E SERVIÇOS DE TESOURARIA
Orçamento-Programa de 2021
Resumo Geral da Despesa Segundo as Categorias Econômicas - Anexo 2 - LEI nº 4.320/64
Por Órgão

R$ 1,00

CÓDIGO	ESPECIFICAÇÃO	DESDOBRAMENTO			CATEGORIA ECONÔMICA
		ELEMENTO	MODALIDADE	GRUPO	
02.012	**SECRETARIA DE ESPORTE LASER E JUVENTUDE**				
3.3.90.30	MATERIAL DE CONSUMO	**5.000,00**			
3.3.90.32	MATERIAL, BEM OU SERVIÇO PARA DISTRIBUIÇÃO GRATUITA	**2.200,00**			
3.3.90.33	PASSAGENS E DESPESAS COM LOCOMOÇÃO	**500,00**			
3.3.90.35	SERVIÇOS DE CONSULTORIA	**3.000,00**			
3.3.90.36	OUTROS SERVIÇOS DE TERCEIROS - PESSOA FÍSICA	**23.600,00**			
3.3.90.39	OUTROS SERVIÇOS DE TERCEIROS - PESSOA JURÍDICA	**3.100,00**			
3.3.90.40	SERVIÇOS DE TECNOLOGIA DA INFORMAÇÃO E COMUNICAÇÃO - PJ	**500,00**			
3.3.90.47	OBRIGAÇÕES TRIBUTÁRIAS E CONTRIBUTIVAS	**500,00**			
3.3.90.91	SENTENÇAS JUDICIAIS	**500,00**			
3.3.90.92	DESPESAS DE EXERCÍCIOS ANTERIORES	**500,00**			
3.3.90.93	INDENIZAÇÕES E RESTITUIÇÕES	**500,00**			
4.0.00.00	**DESPESAS DE CAPITAL**				**102.300,00**
4.4.00.00	INVESTIMENTOS			**102.300,00**	

6) Outros Anexos. Doc. 78141/20. Data: 23/12/2020 21:19. Responsável: Rosalba G. da Nobrega.
Impresso por convidado em 31/01/2021 14:26. Validação: 6400.2B85.3FEC.7CB1.A65F.1803.94F8.57ED.

PREFEITURA MUNICIPAL DE SAO JOSE DO BONFIM
SECRETARIA DE FINANÇAS E SERVIÇOS DE TESOURARIA
Orçamento-Programa de 2021

Resumo Geral da Despesa Segundo as Categorias Econômicas - Anexo 2 - LEI nº 4.320/64
Por Órgão

R$ 1,00

CÓDIGO	ESPECIFICAÇÃO	DESDOBRAMENTO			CATEGORIA ECONÔMICA
		ELEMENTO	MODALIDADE	GRUPO	
02.012	**SECRETARIA DE ESPORTE LASER E JUVENTUDE**				
4.4.90.00	APLICAÇÕES DIRETAS		**102.300,00**		
4.4.90.51	OBRAS E INSTALAÇÕES	**98.500,00**			
4.4.90.52	EQUIPAMENTOS E MATERIAL PERMANENTE	**3.300,00**			
4.4.90.92	DESPESAS DE EXERCÍCIOS ANTERIORES	**500,00**			
				Total:	**159.700,00**

6) Outros Anexos. Doc. 78141/20. Data: 23/12/2020 21:19. Responsável: Rosalba G. da Nobrega.
Impresso por convidado em 31/01/2021 14:26. Validação: 6400.2B85.3FEC.7CB1.A65F.1803.94F8.57ED.

PREFEITURA MUNICIPAL DE SAO JOSE DO BONFIM
SECRETARIA DE FINANÇAS E SERVIÇOS DE TESOURARIA
Orçamento-Programa de 2021
Resumo Geral da Despesa Segundo as Categorias Econômicas - Anexo 2 - LEI nº 4.320/64
Por Órgão

R$ 1,00

CÓDIGO	ESPECIFICAÇÃO	DESDOBRAMENTO			CATEGORIA ECONÔMICA
		ELEMENTO	MODALIDADE	GRUPO	
02.013	**SECRETARIA DE CULTURA E TURISMO**				
3.0.00.00	**DESPESAS CORRENTES**				**407.700,00**
3.1.00.00	PESSOAL E ENCARGOS SOCIAIS			**60.700,00**	
3.1.90.00	APLICAÇÕES DIRETAS		**60.700,00**		
3.1.90.04	CONTRATAÇÃO POR TEMPO DETERMINADO	**8.700,00**			
3.1.90.11	VENCIMENTOS E VANTAGENS FIXAS - PESSOAL CIVIL	**50.000,00**			
3.1.90.13	OBRIGAÇÕES PATRONAIS	**500,00**			
3.1.90.16	OUTRAS DESPESAS VARIÁVEIS - PESSOAL CIVIL	**500,00**			
3.1.90.91	SENTENÇAS JUDICIAIS	**500,00**			
3.1.90.92	DESPESAS DE EXERCÍCIOS ANTERIORES	**500,00**			
3.3.00.00	OUTRAS DESPESAS CORRENTES			**347.000,00**	
3.3.50.00	TRANSFERÊNCIAS A INSTITUIÇÕES PRIVADAS SEM FINS LUCRATIVOS		**6.000,00**		
3.3.50.43	SUBVENÇÕES SOCIAIS	**6.000,00**			
3.3.90.00	APLICAÇÕES DIRETAS		**341.000,00**		

6) Outros Anexos. Doc. 78141/20. Data: 23/12/2020 21:19. Responsável: Rosalba G. da Nobrega.
Impresso por convidado em 31/01/2021 14:26. Validação: 6400.2B85.3FEC.7CB1.A65F.1803.94F8.57ED.

PREFEITURA MUNICIPAL DE SAO JOSE DO BONFIM
SECRETARIA DE FINANÇAS E SERVIÇOS DE TESOURARIA
Orçamento-Programa de 2021
Resumo Geral da Despesa Segundo as Categorias Econômicas - Anexo 2 - LEI nº 4.320/64
Por Órgão

R$ 1,00

CÓDIGO	ESPECIFICAÇÃO	DESDOBRAMENTO			CATEGORIA ECONÔMICA
		ELEMENTO	MODALIDADE	GRUPO	
02.013	**SECRETARIA DE CULTURA E TURISMO**				
3.3.90.04	CONTRATAÇÃO POR TEMPO DETERMINADO	**500,00**			
3.3.90.14	DIÁRIAS - CIVIL	**2.000,00**			
3.3.90.30	MATERIAL DE CONSUMO	**31.100,00**			
3.3.90.31	PREMIAÇÕES CULTURAIS, ARTÍSTICAS, CIENTÍFICAS, DESPORTIVAS E OUTR	**18.000,00**			
3.3.90.32	MATERIAL, BEM OU SERVIÇO PARA DISTRIBUIÇÃO GRATUITA	**7.200,00**			
3.3.90.33	PASSAGENS E DESPESAS COM LOCOMOÇÃO	**500,00**			
3.3.90.35	SERVIÇOS DE CONSULTORIA	**3.000,00**			
3.3.90.36	OUTROS SERVIÇOS DE TERCEIROS - PESSOA FÍSICA	**139.200,00**			
3.3.90.39	OUTROS SERVIÇOS DE TERCEIROS - PESSOA JURÍDICA	**136.000,00**			
3.3.90.40	SERVIÇOS DE TECNOLOGIA DA INFORMAÇÃO E COMUNICAÇÃO - PJ	**500,00**			
3.3.90.47	OBRIGAÇÕES TRIBUTÁRIAS E CONTRIBUTIVAS	**1.500,00**			
3.3.90.91	SENTENÇAS JUDICIAIS	**500,00**			
3.3.90.92	DESPESAS DE EXERCÍCIOS ANTERIORES	**500,00**			

6) Outros Anexos. Doc. 78141/20. Data: 23/12/2020 21:19. Responsável: Rosalba G. da Nobrega.
Impresso por convidado em 31/01/2021 14:26. Validação: 6400.2B85.3FEC.7CB1.A65F.1803.94F8.57ED.

PREFEITURA MUNICIPAL DE SAO JOSE DO BONFIM
SECRETARIA DE FINANÇAS E SERVIÇOS DE TESOURARIA
Orçamento-Programa de 2021
Resumo Geral da Despesa Segundo as Categorias Econômicas - Anexo 2 - LEI nº 4.320/64
Por Órgão

R$ 1,00

CÓDIGO	ESPECIFICAÇÃO	DESDOBRAMENTO			CATEGORIA ECONÔMICA
		ELEMENTO	MODALIDADE	GRUPO	
02.013	**SECRETARIA DE CULTURA E TURISMO**				
3.3.90.93	INDENIZAÇÕES E RESTITUIÇÕES	**500,00**			
4.0.00.00	**DESPESAS DE CAPITAL**				**66.400,00**
4.4.00.00	INVESTIMENTOS			**66.400,00**	
4.4.90.00	APLICAÇÕES DIRETAS		**66.400,00**		
4.4.90.51	OBRAS E INSTALAÇÕES	**59.800,00**			
4.4.90.52	EQUIPAMENTOS E MATERIAL PERMANENTE	**6.100,00**			
4.4.90.92	DESPESAS DE EXERCÍCIOS ANTERIORES	**500,00**			
				Total:	**474.100,00**

6) Outros Anexos. Doc. 78141/20. Data: 23/12/2020 21:19. Responsável: Rosalba G. da Nobrega.
Impresso por convidado em 31/01/2021 14:26. Validação: 6400.2B85.3FEC.7CB1.A65F.1803.94F8.57ED.

PREFEITURA MUNICIPAL DE SAO JOSE DO BONFIM
SECRETARIA DE FINANÇAS E SERVIÇOS DE TESOURARIA
Orçamento-Programa de 2021
Resumo Geral da Despesa Segundo as Categorias Econômicas - Anexo 2 - LEI nº 4.320/64
Por Órgão

R$ 1,00

CÓDIGO	ESPECIFICAÇÃO	DESDOBRAMENTO			CATEGORIA ECONÔMICA
		ELEMENTO	MODALIDADE	GRUPO	
02.014	**FUNDO MUNICIPAL DA JUVENTUDE**				
3.0.00.00	**DESPESAS CORRENTES**				**15.300,00**
3.1.00.00	PESSOAL E ENCARGOS SOCIAIS			**6.200,00**	
3.1.90.00	APLICAÇÕES DIRETAS		**6.200,00**		
3.1.90.04	CONTRATAÇÃO POR TEMPO DETERMINADO	**3.100,00**			
3.1.90.11	VENCIMENTOS E VANTAGENS FIXAS - PESSOAL CIVIL	**2.100,00**			
3.1.90.13	OBRIGAÇÕES PATRONAIS	**500,00**			
3.1.90.92	DESPESAS DE EXERCÍCIOS ANTERIORES	**500,00**			
3.3.00.00	OUTRAS DESPESAS CORRENTES			**9.100,00**	
3.3.90.00	APLICAÇÕES DIRETAS		**9.100,00**		
3.3.90.04	CONTRATAÇÃO POR TEMPO DETERMINADO	**500,00**			
3.3.90.14	DIÁRIAS - CIVIL	**1.000,00**			
3.3.90.30	MATERIAL DE CONSUMO	**2.100,00**			
3.3.90.31	PREMIAÇÕES CULTURAIS, ARTÍSTICAS, CIENTÍFICAS, DESPORTIVAS E OUTR	**1.000,00**			

6) Outros Anexos. Doc. 78141/20. Data: 23/12/2020 21:19. Responsável: Rosalba G. da Nobrega.
Impresso por convidado em 31/01/2021 14:26. Validação: 6400.2B85.3FEC.7CB1.A65F.1803.94F8.57ED.

PREFEITURA MUNICIPAL DE SAO JOSE DO BONFIM
SECRETARIA DE FINANÇAS E SERVIÇOS DE TESOURARIA
Orçamento-Programa de 2021
Resumo Geral da Despesa Segundo as Categorias Econômicas - Anexo 2 - LEI nº 4.320/64
Por Órgão

R$ 1,00

CÓDIGO	ESPECIFICAÇÃO	DESDOBRAMENTO			CATEGORIA ECONÔMICA
		ELEMENTO	MODALIDADE	GRUPO	
02.014	**FUNDO MUNICIPAL DA JUVENTUDE**				
3.3.90.32	MATERIAL, BEM OU SERVIÇO PARA DISTRIBUIÇÃO GRATUITA	**1.000,00**			
3.3.90.33	PASSAGENS E DESPESAS COM LOCOMOÇÃO	**500,00**			
3.3.90.36	OUTROS SERVIÇOS DE TERCEIROS - PESSOA FÍSICA	**1.000,00**			
3.3.90.39	OUTROS SERVIÇOS DE TERCEIROS - PESSOA JURÍDICA	**1.500,00**			
3.3.90.92	DESPESAS DE EXERCÍCIOS ANTERIORES	**500,00**			
4.0.00.00	**DESPESAS DE CAPITAL**				**3.600,00**
4.4.00.00	INVESTIMENTOS			**3.600,00**	
4.4.90.00	APLICAÇÕES DIRETAS		**3.600,00**		
4.4.90.30	MATERIAL DE CONSUMO	**500,00**			
4.4.90.51	OBRAS E INSTALAÇÕES	**2.100,00**			
4.4.90.52	EQUIPAMENTOS E MATERIAL PERMANENTE	**1.000,00**			
				Total:	**18.900,00**

207

6) Outros Anexos. Doc. 78141/20. Data: 23/12/2020 21:19. Responsável: Rosalba G. da Nobrega.
Impresso por convidado em 31/01/2021 14:26. Validação: 6400.2B85.3FEC.7CB1.A65F.1803.94F8.57ED.

PREFEITURA MUNICIPAL DE SAO JOSE DO BONFIM
SECRETARIA DE FINANÇAS E SERVIÇOS DE TESOURARIA
Orçamento-Programa de 2021
Resumo Geral da Despesa Segundo as Categorias Econômicas - Anexo 2 - LEI nº 4.320/64
Por Órgão

R$ 1,00

CÓDIGO	ESPECIFICAÇÃO	DESDOBRAMENTO			CATEGORIA ECONÔMICA
		ELEMENTO	MODALIDADE	GRUPO	
02.015	**FUNDO MUNICIPAL DE ESPORTES**				
3.0.00.00	**DESPESAS CORRENTES**				**75.100,00**
3.1.00.00	PESSOAL E ENCARGOS SOCIAIS			**56.700,00**	
3.1.90.00	APLICAÇÕES DIRETAS		**56.700,00**		
3.1.90.04	CONTRATAÇÃO POR TEMPO DETERMINADO	**4.400,00**			
3.1.90.11	VENCIMENTOS E VANTAGENS FIXAS - PESSOAL CIVIL	**51.300,00**			
3.1.90.13	OBRIGAÇÕES PATRONAIS	**500,00**			
3.1.90.92	DESPESAS DE EXERCÍCIOS ANTERIORES	**500,00**			
3.3.00.00	OUTRAS DESPESAS CORRENTES			**18.400,00**	
3.3.90.00	APLICAÇÕES DIRETAS		**18.400,00**		
3.3.90.04	CONTRATAÇÃO POR TEMPO DETERMINADO	**500,00**			
3.3.90.14	DIÁRIAS - CIVIL	**1.000,00**			
3.3.90.30	MATERIAL DE CONSUMO	**200,00**			
3.3.90.31	PREMIAÇÕES CULTURAIS, ARTÍSTICAS, CIENTÍFICAS, DESPORTIVAS E OUTR	**3.200,00**			

6) Outros Anexos. Doc. 78141/20. Data: 23/12/2020 21:19. Responsável: Rosalba G. da Nobrega.
Impresso por convidado em 31/01/2021 14:26. Validação: 6400.2B85.3FEC.7CB1.A65F.1803.94F8.57ED.

PREFEITURA MUNICIPAL DE SAO JOSE DO BONFIM
SECRETARIA DE FINANÇAS E SERVIÇOS DE TESOURARIA
Orçamento-Programa de 2021
Resumo Geral da Despesa Segundo as Categorias Econômicas - Anexo 2 - LEI nº 4.320/64
Por Órgão

R$ 1,00

CÓDIGO	ESPECIFICAÇÃO	DESDOBRAMENTO			CATEGORIA ECONÔMICA
		ELEMENTO	MODALIDADE	GRUPO	
02.015	**FUNDO MUNICIPAL DE ESPORTES**				
3.3.90.32	MATERIAL, BEM OU SERVIÇO PARA DISTRIBUIÇÃO GRATUITA	**2.200,00**			
3.3.90.33	PASSAGENS E DESPESAS COM LOCOMOÇÃO	**500,00**			
3.3.90.36	OUTROS SERVIÇOS DE TERCEIROS - PESSOA FÍSICA	**6.100,00**			
3.3.90.39	OUTROS SERVIÇOS DE TERCEIROS - PESSOA JURÍDICA	**3.200,00**			
3.3.90.47	OBRIGAÇÕES TRIBUTÁRIAS E CONTRIBUTIVAS	**500,00**			
3.3.90.92	DESPESAS DE EXERCÍCIOS ANTERIORES	**500,00**			
3.3.90.93	INDENIZAÇÕES E RESTITUIÇÕES	**500,00**			
4.0.00.00	**DESPESAS DE CAPITAL**				**57.900,00**
4.4.00.00	INVESTIMENTOS			**57.900,00**	
4.4.90.00	APLICAÇÕES DIRETAS		**57.900,00**		
4.4.90.30	MATERIAL DE CONSUMO	**500,00**			
4.4.90.51	OBRAS E INSTALAÇÕES	**51.900,00**			
4.4.90.52	EQUIPAMENTOS E MATERIAL PERMANENTE	**5.500,00**			
				Total:	**133.000,00**

6) Outros Anexos. Doc. 78141/20. Data: 23/12/2020 21:19. Responsável: Rosalba G. da Nobrega.
Impresso por convidado em 31/01/2021 14:26. Validação: 6400.2B85.3FEC.7CB1.A65F.1803.94F8.57ED.

PREFEITURA MUNICIPAL DE SAO JOSE DO BONFIM
SECRETARIA DE FINANÇAS E SERVIÇOS DE TESOURARIA
Orçamento-Programa de 2021
Resumo Geral da Despesa Segundo as Categorias Econômicas - Anexo 2 - LEI nº 4.320/64
Por Órgão

R$ 1,00

CÓDIGO	ESPECIFICAÇÃO	DESDOBRAMENTO			CATEGORIA ECONÔMICA
		ELEMENTO	MODALIDADE	GRUPO	
02.016	**SECRETARIA MUNICIPAL DE DESENVOLVIMENTO ECONOMICO**				
3.0.00.00	**DESPESAS CORRENTES**				**105.000,00**
3.1.00.00	PESSOAL E ENCARGOS SOCIAIS			**75.000,00**	
3.1.90.00	APLICAÇÕES DIRETAS		**75.000,00**		
3.1.90.04	CONTRATAÇÃO POR TEMPO DETERMINADO	**5.000,00**			
3.1.90.11	VENCIMENTOS E VANTAGENS FIXAS - PESSOAL CIVIL	**70.000,00**			
3.3.00.00	OUTRAS DESPESAS CORRENTES			**30.000,00**	
3.3.90.00	APLICAÇÕES DIRETAS		**30.000,00**		
3.3.90.30	MATERIAL DE CONSUMO	**10.000,00**			
3.3.90.36	OUTROS SERVIÇOS DE TERCEIROS - PESSOA FÍSICA	**10.000,00**			
3.3.90.39	OUTROS SERVIÇOS DE TERCEIROS - PESSOA JURÍDICA	**10.000,00**			
4.0.00.00	**DESPESAS DE CAPITAL**				**15.000,00**
4.4.00.00	INVESTIMENTOS			**15.000,00**	
4.4.90.00	APLICAÇÕES DIRETAS		**15.000,00**		

6) Outros Anexos. Doc. 78141/20. Data: 23/12/2020 21:19. Responsável: Rosalba G. da Nobrega.
Impresso por convidado em 31/01/2021 14:26. Validação: 6400.2B85.3FEC.7CB1.A65F.1803.94F8.57ED.

PREFEITURA MUNICIPAL DE SAO JOSE DO BONFIM
SECRETARIA DE FINANÇAS E SERVIÇOS DE TESOURARIA
Orçamento-Programa de 2021
Resumo Geral da Despesa Segundo as Categorias Econômicas - Anexo 2 - LEI nº 4.320/64
Por Órgão

R$ 1,00

CÓDIGO	ESPECIFICAÇÃO	DESDOBRAMENTO			CATEGORIA ECONÔMICA
		ELEMENTO	MODALIDADE	GRUPO	
02.016	**SECRETARIA MUNICIPAL DE DESENVOLVIMENTO ECONOMICO**				
4.4.90.52	EQUIPAMENTOS E MATERIAL PERMANENTE	**15.000,00**			
				Total:	**120.000,00**

6) Outros Anexos. Doc. 78141/20. Data: 23/12/2020 21:19. Responsável: Rosalba G. da Nobrega.
Impresso por convidado em 31/01/2021 14:26. Validação: 6400.2B85.3FEC.7CB1.A65F.1803.94F8.57ED.

PREFEITURA MUNICIPAL DE SAO JOSE DO BONFIM
SECRETARIA DE FINANÇAS E SERVIÇOS DE TESOURARIA
Orçamento-Programa de 2021
Resumo Geral da Despesa Segundo as Categorias Econômicas - Anexo 2 - LEI nº 4.320/64
Por Órgão

R$ 1,00

CÓDIGO	ESPECIFICAÇÃO	DESDOBRAMENTO			CATEGORIA ECONÔMICA
		ELEMENTO	MODALIDADE	GRUPO	
02.02	**SECRETARIA DE ADMINISTRAÇÃO E RECURSOS HUMANO**				
3.0.00.00	**DESPESAS CORRENTES**				**709.700,00**
3.1.00.00	PESSOAL E ENCARGOS SOCIAIS			**232.900,00**	
3.1.90.00	APLICAÇÕES DIRETAS		**232.900,00**		
3.1.90.01	APOSENTADORIAS DO RPPS, RESERVA REMUNERADA E REFORMAS DOS MILITAR	**2.400,00**			
3.1.90.03	PENSÕES DO RPPS E DO MILITAR	**2.400,00**			
3.1.90.04	CONTRATAÇÃO POR TEMPO DETERMINADO	**23.600,00**			
3.1.90.11	VENCIMENTOS E VANTAGENS FIXAS - PESSOAL CIVIL	**202.000,00**			
3.1.90.13	OBRIGAÇÕES PATRONAIS	**500,00**			
3.1.90.16	OUTRAS DESPESAS VARIÁVEIS - PESSOAL CIVIL	**500,00**			
3.1.90.91	SENTENÇAS JUDICIAIS	**500,00**			
3.1.90.92	DESPESAS DE EXERCÍCIOS ANTERIORES	**500,00**			
3.1.90.94	INDENIZAÇÕES E RESTITUIÇÕES TRABALHISTAS	**500,00**			
3.3.00.00	OUTRAS DESPESAS CORRENTES			**476.800,00**	

6) Outros Anexos. Doc. 78141/20. Data: 23/12/2020 21:19. Responsável: Rosalba G. da Nobrega.
Impresso por convidado em 31/01/2021 14:26. Validação: 6400.2B85.3FEC.7CB1.A65F.1803.94F8.57ED.

PREFEITURA MUNICIPAL DE SAO JOSE DO BONFIM
SECRETARIA DE FINANÇAS E SERVIÇOS DE TESOURARIA
Orçamento-Programa de 2021
Resumo Geral da Despesa Segundo as Categorias Econômicas - Anexo 2 - LEI nº 4.320/64
Por Órgão

R$ 1,00

CÓDIGO	ESPECIFICAÇÃO	DESDOBRAMENTO			CATEGORIA ECONÔMICA
		ELEMENTO	MODALIDADE	GRUPO	
02.02	**SECRETARIA DE ADMINISTRAÇÃO E RECURSOS HUMANO**				
3.3.90.00	APLICAÇÕES DIRETAS		**476.800,00**		
3.3.90.14	DIÁRIAS - CIVIL	**12.000,00**			
3.3.90.30	MATERIAL DE CONSUMO	**18.800,00**			
3.3.90.31	PREMIAÇÕES CULTURAIS, ARTÍSTICAS, CIENTÍFICAS, DESPORTIVAS E OUTR	**3.700,00**			
3.3.90.32	MATERIAL, BEM OU SERVIÇO PARA DISTRIBUIÇÃO GRATUITA	**1.000,00**			
3.3.90.33	PASSAGENS E DESPESAS COM LOCOMOÇÃO	**600,00**			
3.3.90.36	OUTROS SERVIÇOS DE TERCEIROS - PESSOA FÍSICA	**254.300,00**			
3.3.90.39	OUTROS SERVIÇOS DE TERCEIROS - PESSOA JURÍDICA	**174.800,00**			
3.3.90.40	SERVIÇOS DE TECNOLOGIA DA INFORMAÇÃO E COMUNICAÇÃO - PJ	**10.000,00**			
3.3.90.47	OBRIGAÇÕES TRIBUTÁRIAS E CONTRIBUTIVAS	**600,00**			
3.3.90.92	DESPESAS DE EXERCÍCIOS ANTERIORES	**500,00**			
3.3.90.93	INDENIZAÇÕES E RESTITUIÇÕES	**500,00**			
4.0.00.00	**DESPESAS DE CAPITAL**				**14.000,00**

6) Outros Anexos. Doc. 78141/20. Data: 23/12/2020 21:19. Responsável: Rosalba G. da Nobrega.
Impresso por convidado em 31/01/2021 14:26. Validação: 6400.2B85.3FEC.7CB1.A65F.1803.94F8.57ED.

PREFEITURA MUNICIPAL DE SAO JOSE DO BONFIM
SECRETARIA DE FINANÇAS E SERVIÇOS DE TESOURARIA
Orçamento-Programa de 2021

Resumo Geral da Despesa Segundo as Categorias Econômicas - Anexo 2 - LEI nº 4.320/64
Por Órgão

R$ 1,00

CÓDIGO	ESPECIFICAÇÃO	DESDOBRAMENTO			CATEGORIA ECONÔMICA
		ELEMENTO	MODALIDADE	GRUPO	
02.02	**SECRETARIA DE ADMINISTRAÇÃO E RECURSOS HUMANO**				
4.4.00.00	INVESTIMENTOS			**14.000,00**	
4.4.90.00	APLICAÇÕES DIRETAS		**14.000,00**		
4.4.90.52	EQUIPAMENTOS E MATERIAL PERMANENTE	**14.000,00**			
				Total:	**723.700,00**

6) Outros Anexos. Doc. 78141/20. Data: 23/12/2020 21:19. Responsável: Rosalba G. da Nobrega.
Impresso por convidado em 31/01/2021 14:26. Validação: 6400.2B85.3FEC.7CB1.A65F.1803.94F8.57ED.

PREFEITURA MUNICIPAL DE SAO JOSE DO BONFIM
SECRETARIA DE FINANÇAS E SERVIÇOS DE TESOURARIA
Orçamento-Programa de 2021
Resumo Geral da Despesa Segundo as Categorias Econômicas - Anexo 2 - LEI nº 4.320/64
Por Órgão

R$ 1,00

CÓDIGO	ESPECIFICAÇÃO	DESDOBRAMENTO			CATEGORIA ECONÔMICA
		ELEMENTO	MODALIDADE	GRUPO	
02.03	**SECRETARIA DE FINANÇAS E SERVIÇOS DE TESOURARIA**				
3.0.00.00	**DESPESAS CORRENTES**				**749.943,00**
3.1.00.00	PESSOAL E ENCARGOS SOCIAIS			**330.300,00**	
3.1.90.00	APLICAÇÕES DIRETAS		**330.300,00**		
3.1.90.04	CONTRATAÇÃO POR TEMPO DETERMINADO	**7.100,00**			
3.1.90.11	VENCIMENTOS E VANTAGENS FIXAS - PESSOAL CIVIL	**70.800,00**			
3.1.90.13	OBRIGAÇÕES PATRONAIS	**246.400,00**			
3.1.90.16	OUTRAS DESPESAS VARIÁVEIS - PESSOAL CIVIL	**1.500,00**			
3.1.90.91	SENTENÇAS JUDICIAIS	**1.000,00**			
3.1.90.92	DESPESAS DE EXERCÍCIOS ANTERIORES	**2.000,00**			
3.1.90.94	INDENIZAÇÕES E RESTITUIÇÕES TRABALHISTAS	**1.500,00**			
3.2.00.00	JUROS E ENCARGOS DA DÍVIDA			**10.200,00**	
3.2.90.00	APLICAÇÕES DIRETAS		**10.200,00**		
3.2.90.21	JUROS SOBRE A DÍVIDA POR CONTRATO	**10.200,00**			

6) Outros Anexos. Doc. 78141/20. Data: 23/12/2020 21:19. Responsável: Rosalba G. da Nobrega.
Impresso por convidado em 31/01/2021 14:26. Validação: 6400.2B85.3FEC.7CB1.A65F.1803.94F8.57ED.

PREFEITURA MUNICIPAL DE SAO JOSE DO BONFIM
SECRETARIA DE FINANÇAS E SERVIÇOS DE TESOURARIA
Orçamento-Programa de 2021
Resumo Geral da Despesa Segundo as Categorias Econômicas - Anexo 2 - LEI nº 4.320/64
Por Órgão

R$ 1,00

CÓDIGO	ESPECIFICAÇÃO	DESDOBRAMENTO			CATEGORIA ECONÔMICA
		ELEMENTO	MODALIDADE	GRUPO	
02.03	**SECRETARIA DE FINANÇAS E SERVIÇOS DE TESOURARIA**				
3.3.00.00	OUTRAS DESPESAS CORRENTES			**409.443,00**	
3.3.90.00	APLICAÇÕES DIRETAS		**409.443,00**		
3.3.90.04	CONTRATAÇÃO POR TEMPO DETERMINADO	**500,00**			
3.3.90.14	DIÁRIAS - CIVIL	**3.400,00**			
3.3.90.30	MATERIAL DE CONSUMO	**14.500,00**			
3.3.90.31	PREMIAÇÕES CULTURAIS, ARTÍSTICAS, CIENTÍFICAS, DESPORTIVAS E OUTR	**2.400,00**			
3.3.90.32	MATERIAL, BEM OU SERVIÇO PARA DISTRIBUIÇÃO GRATUITA	**3.000,00**			
3.3.90.33	PASSAGENS E DESPESAS COM LOCOMOÇÃO	**2.500,00**			
3.3.90.34	OUTRAS DESPESAS DE PESSOAL DECORRENTES DE CONTRATOS DE TERCEIRIZA	**1.000,00**			
3.3.90.35	SERVIÇOS DE CONSULTORIA	**500,00**			
3.3.90.36	OUTROS SERVIÇOS DE TERCEIROS - PESSOA FÍSICA	**34.200,00**			
3.3.90.37	LOCAÇÃO DE MÃO-DE-OBRA	**1.000,00**			
3.3.90.39	OUTROS SERVIÇOS DE TERCEIROS - PESSOA JURÍDICA	**113.000,00**			

6) Outros Anexos. Doc. 78141/20. Data: 23/12/2020 21:19. Responsável: Rosalba G. da Nobrega.
Impresso por convidado em 31/01/2021 14:26. Validação: 6400.2B85.3FEC.7CB1.A65F.1803.94F8.57ED.

PREFEITURA MUNICIPAL DE SAO JOSE DO BONFIM
SECRETARIA DE FINANÇAS E SERVIÇOS DE TESOURARIA
Orçamento-Programa de 2021
Resumo Geral da Despesa Segundo as Categorias Econômicas - Anexo 2 - LEI nº 4.320/64
Por Órgão

R$ 1,00

CÓDIGO	ESPECIFICAÇÃO	DESDOBRAMENTO			CATEGORIA ECONÔMICA
		ELEMENTO	MODALIDADE	GRUPO	
02.03	**SECRETARIA DE FINANÇAS E SERVIÇOS DE TESOURARIA**				
3.3.90.40	SERVIÇOS DE TECNOLOGIA DA INFORMAÇÃO E COMUNICAÇÃO - PJ	**10.000,00**			
3.3.90.47	OBRIGAÇÕES TRIBUTÁRIAS E CONTRIBUTIVAS	**213.443,00**			
3.3.90.91	SENTENÇAS JUDICIAIS	**1.000,00**			
3.3.90.92	DESPESAS DE EXERCÍCIOS ANTERIORES	**2.500,00**			
3.3.90.93	INDENIZAÇÕES E RESTITUIÇÕES	**6.500,00**			
4.0.00.00	**DESPESAS DE CAPITAL**				**133.900,00**
4.4.00.00	INVESTIMENTOS			**18.600,00**	
4.4.90.00	APLICAÇÕES DIRETAS		**18.600,00**		
4.4.90.52	EQUIPAMENTOS E MATERIAL PERMANENTE	**18.100,00**			
4.4.90.92	DESPESAS DE EXERCÍCIOS ANTERIORES	**500,00**			
4.6.00.00	AMORTIZAÇÃO DA DÍVIDA			**115.300,00**	
4.6.90.00	APLICAÇÕES DIRETAS		**115.300,00**		
4.6.90.71	PRINCIPAL DA DÍVIDA CONTRATUAL RESGATADO	**115.300,00**			
				Total:	**883.843,00**

217

6) Outros Anexos. Doc. 78141/20. Data: 23/12/2020 21:19. Responsável: Rosalba G. da Nobrega.
Impresso por convidado em 31/01/2021 14:26. Validação: 6400.2B85.3FEC.7CB1.A65F.1803.94F8.57ED.

PREFEITURA MUNICIPAL DE SAO JOSE DO BONFIM
SECRETARIA DE FINANÇAS E SERVIÇOS DE TESOURARIA
Orçamento-Programa de 2021
Resumo Geral da Despesa Segundo as Categorias Econômicas - Anexo 2 - LEI nº 4.320/64
Por Órgão

R$ 1,00

CÓDIGO	ESPECIFICAÇÃO	DESDOBRAMENTO			CATEGORIA ECONÔMICA
		ELEMENTO	MODALIDADE	GRUPO	
02.04	**SECRETARIA DA SAUDE**				
3.0.00.00	**DESPESAS CORRENTES**				**2.303.072,00**
3.1.00.00	PESSOAL E ENCARGOS SOCIAIS			**542.300,00**	
3.1.90.00	APLICAÇÕES DIRETAS		**542.300,00**		
3.1.90.04	CONTRATAÇÃO POR TEMPO DETERMINADO	**66.000,00**			
3.1.90.11	VENCIMENTOS E VANTAGENS FIXAS - PESSOAL CIVIL	**204.100,00**			
3.1.90.13	OBRIGAÇÕES PATRONAIS	**254.600,00**			
3.1.90.16	OUTRAS DESPESAS VARIÁVEIS - PESSOAL CIVIL	**7.100,00**			
3.1.90.91	SENTENÇAS JUDICIAIS	**1.000,00**			
3.1.90.92	DESPESAS DE EXERCÍCIOS ANTERIORES	**7.500,00**			
3.1.90.94	INDENIZAÇÕES E RESTITUIÇÕES TRABALHISTAS	**2.000,00**			
3.3.00.00	OUTRAS DESPESAS CORRENTES			**1.760.772,00**	
3.3.50.00	TRANSFERÊNCIAS A INSTITUIÇÕES PRIVADAS SEM FINS LUCRATIVOS		**2.400,00**		
3.3.50.41	CONTRIBUIÇÕES	**2.400,00**			

6) Outros Anexos. Doc. 78141/20. Data: 23/12/2020 21:19. Responsável: Rosalba G. da Nobrega.
Impresso por convidado em 31/01/2021 14:26. Validação: 6400.2B85.3FEC.7CB1.A65F.1803.94F8.57ED.

PREFEITURA MUNICIPAL DE SAO JOSE DO BONFIM
SECRETARIA DE FINANÇAS E SERVIÇOS DE TESOURARIA
Orçamento-Programa de 2021
Resumo Geral da Despesa Segundo as Categorias Econômicas - Anexo 2 - LEI nº 4.320/64
Por Órgão

R$ 1,00

CÓDIGO	ESPECIFICAÇÃO	DESDOBRAMENTO			CATEGORIA ECONÔMICA
		ELEMENTO	MODALIDADE	GRUPO	
02.04	**SECRETARIA DA SAUDE**				
3.3.90.00	APLICAÇÕES DIRETAS		**1.758.372,00**		
3.3.90.04	CONTRATAÇÃO POR TEMPO DETERMINADO	**4.600,00**			
3.3.90.14	DIÁRIAS - CIVIL	**16.900,00**			
3.3.90.30	MATERIAL DE CONSUMO	**320.800,00**			
3.3.90.31	PREMIAÇÕES CULTURAIS, ARTÍSTICAS, CIENTÍFICAS, DESPORTIVAS E OUTR	**4.300,00**			
3.3.90.32	MATERIAL, BEM OU SERVIÇO PARA DISTRIBUIÇÃO GRATUITA	**254.972,00**			
3.3.90.33	PASSAGENS E DESPESAS COM LOCOMOÇÃO	**8.700,00**			
3.3.90.35	SERVIÇOS DE CONSULTORIA	**11.900,00**			
3.3.90.36	OUTROS SERVIÇOS DE TERCEIROS - PESSOA FÍSICA	**695.800,00**			
3.3.90.39	OUTROS SERVIÇOS DE TERCEIROS - PESSOA JURÍDICA	**400.600,00**			
3.3.90.40	SERVIÇOS DE TECNOLOGIA DA INFORMAÇÃO E COMUNICAÇÃO - PJ	**5.900,00**			
3.3.90.47	OBRIGAÇÕES TRIBUTÁRIAS E CONTRIBUTIVAS	**9.400,00**			
3.3.90.48	OUTROS AUXÍLIOS FINANCEIROS A PESSOAS FÍSICAS	**9.800,00**			

6) Outros Anexos. Doc. 78141/20. Data: 23/12/2020 21:19. Responsável: Rosalba G. da Nobrega.
Impresso por convidado em 31/01/2021 14:26. Validação: 6400.2B85.3FEC.7CB1.A65F.1803.94F8.57ED.

PREFEITURA MUNICIPAL DE SAO JOSE DO BONFIM
SECRETARIA DE FINANÇAS E SERVIÇOS DE TESOURARIA
Orçamento-Programa de 2021
Resumo Geral da Despesa Segundo as Categorias Econômicas - Anexo 2 - LEI nº 4.320/64
Por Órgão

R$ 1,00

CÓDIGO	ESPECIFICAÇÃO	DESDOBRAMENTO			CATEGORIA ECONÔMICA
		ELEMENTO	MODALIDADE	GRUPO	
02.04	**SECRETARIA DA SAUDE**				
3.3.90.91	SENTENÇAS JUDICIAIS	**1.000,00**			
3.3.90.92	DESPESAS DE EXERCÍCIOS ANTERIORES	**7.200,00**			
3.3.90.93	INDENIZAÇÕES E RESTITUIÇÕES	**6.500,00**			
4.0.00.00	**DESPESAS DE CAPITAL**				**443.000,00**
4.4.00.00	INVESTIMENTOS			**443.000,00**	
4.4.90.00	APLICAÇÕES DIRETAS		**443.000,00**		
4.4.90.51	OBRAS E INSTALAÇÕES	**228.300,00**			
4.4.90.52	EQUIPAMENTOS E MATERIAL PERMANENTE	**214.700,00**			
				Total:	**2.746.072,00**

220

6) Outros Anexos. Doc. 78141/20. Data: 23/12/2020 21:19. Responsável: Rosalba G. da Nobrega.
Impresso por convidado em 31/01/2021 14:26. Validação: 6400.2B85.3FEC.7CB1.A65F.1803.94F8.57ED.

PREFEITURA MUNICIPAL DE SAO JOSE DO BONFIM
SECRETARIA DE FINANÇAS E SERVIÇOS DE TESOURARIA
Orçamento-Programa de 2021
Resumo Geral da Despesa Segundo as Categorias Econômicas - Anexo 2 - LEI nº 4.320/64
Por Órgão

R$ 1,00

CÓDIGO	ESPECIFICAÇÃO	DESDOBRAMENTO			CATEGORIA ECONÔMICA
		ELEMENTO	MODALIDADE	GRUPO	
02.041	**FUNDO MUNICIPAL DE SAUDE**				
3.0.00.00	**DESPESAS CORRENTES**				**2.052.800,00**
3.1.00.00	PESSOAL E ENCARGOS SOCIAIS			**1.373.500,00**	
3.1.90.00	APLICAÇÕES DIRETAS		**1.373.500,00**		
3.1.90.04	CONTRATAÇÃO POR TEMPO DETERMINADO	**923.700,00**			
3.1.90.11	VENCIMENTOS E VANTAGENS FIXAS - PESSOAL CIVIL	**415.800,00**			
3.1.90.13	OBRIGAÇÕES PATRONAIS	**21.900,00**			
3.1.90.16	OUTRAS DESPESAS VARIÁVEIS - PESSOAL CIVIL	**2.500,00**			
3.1.90.91	SENTENÇAS JUDICIAIS	**2.500,00**			
3.1.90.92	DESPESAS DE EXERCÍCIOS ANTERIORES	**5.600,00**			
3.1.90.94	INDENIZAÇÕES E RESTITUIÇÕES TRABALHISTAS	**1.500,00**			
3.3.00.00	OUTRAS DESPESAS CORRENTES			**679.300,00**	
3.3.90.00	APLICAÇÕES DIRETAS		**679.300,00**		
3.3.90.04	CONTRATAÇÃO POR TEMPO DETERMINADO	**2.500,00**			

6) Outros Anexos. Doc. 78141/20. Data: 23/12/2020 21:19. Responsável: Rosalba G. da Nobrega.
Impresso por convidado em 31/01/2021 14:26. Validação: 6400.2B85.3FEC.7CB1.A65F.1803.94F8.57ED.

PREFEITURA MUNICIPAL DE SAO JOSE DO BONFIM
SECRETARIA DE FINANÇAS E SERVIÇOS DE TESOURARIA
Orçamento-Programa de 2021
Resumo Geral da Despesa Segundo as Categorias Econômicas - Anexo 2 - LEI nº 4.320/64
Por Órgão

R$ 1,00

CÓDIGO	ESPECIFICAÇÃO	DESDOBRAMENTO			CATEGORIA ECONÔMICA
		ELEMENTO	MODALIDADE	GRUPO	
02.041	**FUNDO MUNICIPAL DE SAUDE**				
3.3.90.14	DIÁRIAS - CIVIL	**13.300,00**			
3.3.90.30	MATERIAL DE CONSUMO	**305.600,00**			
3.3.90.31	PREMIAÇÕES CULTURAIS, ARTÍSTICAS, CIENTÍFICAS, DESPORTIVAS E OUTR	**5.000,00**			
3.3.90.32	MATERIAL, BEM OU SERVIÇO PARA DISTRIBUIÇÃO GRATUITA	**61.700,00**			
3.3.90.33	PASSAGENS E DESPESAS COM LOCOMOÇÃO	**6.500,00**			
3.3.90.35	SERVIÇOS DE CONSULTORIA	**12.000,00**			
3.3.90.36	OUTROS SERVIÇOS DE TERCEIROS - PESSOA FÍSICA	**123.600,00**			
3.3.90.39	OUTROS SERVIÇOS DE TERCEIROS - PESSOA JURÍDICA	**123.400,00**			
3.3.90.40	SERVIÇOS DE TECNOLOGIA DA INFORMAÇÃO E COMUNICAÇÃO - PJ	**2.000,00**			
3.3.90.47	OBRIGAÇÕES TRIBUTÁRIAS E CONTRIBUTIVAS	**6.500,00**			
3.3.90.48	OUTROS AUXÍLIOS FINANCEIROS A PESSOAS FÍSICAS	**2.500,00**			
3.3.90.91	SENTENÇAS JUDICIAIS	**2.000,00**			
3.3.90.92	DESPESAS DE EXERCÍCIOS ANTERIORES	**5.200,00**			

6) Outros Anexos. Doc. 78141/20. Data: 23/12/2020 21:19. Responsável: Rosalba G. da Nobrega.
Impresso por convidado em 31/01/2021 14:26. Validação: 6400.2B85.3FEC.7CB1.A65F.1803.94F8.57ED.

PREFEITURA MUNICIPAL DE SAO JOSE DO BONFIM
SECRETARIA DE FINANÇAS E SERVIÇOS DE TESOURARIA
Orçamento-Programa de 2021
Resumo Geral da Despesa Segundo as Categorias Econômicas - Anexo 2 - LEI nº 4.320/64
Por Órgão

R$ 1,00

CÓDIGO	ESPECIFICAÇÃO	DESDOBRAMENTO			CATEGORIA ECONÔMICA
		ELEMENTO	MODALIDADE	GRUPO	
02.041	**FUNDO MUNICIPAL DE SAUDE**				
3.3.90.93	INDENIZAÇÕES E RESTITUIÇÕES	**7.500,00**			
4.0.00.00	**DESPESAS DE CAPITAL**				**451.700,00**
4.4.00.00	INVESTIMENTOS			**451.700,00**	
4.4.90.00	APLICAÇÕES DIRETAS		**451.700,00**		
4.4.90.30	MATERIAL DE CONSUMO	**500,00**			
4.4.90.51	OBRAS E INSTALAÇÕES	**223.600,00**			
4.4.90.52	EQUIPAMENTOS E MATERIAL PERMANENTE	**227.600,00**			
				Total:	**2.504.500,00**

223

6) Outros Anexos. Doc. 78141/20. Data: 23/12/2020 21:19. Responsável: Rosalba G. da Nobrega.
Impresso por convidado em 31/01/2021 14:26. Validação: 6400.2B85.3FEC.7CB1.A65F.1803.94F8.57ED.

PREFEITURA MUNICIPAL DE SAO JOSE DO BONFIM
SECRETARIA DE FINANÇAS E SERVIÇOS DE TESOURARIA
Orçamento-Programa de 2021
Resumo Geral da Despesa Segundo as Categorias Econômicas - Anexo 2 - LEI nº 4.320/64
Por Órgão

R$ 1,00

CÓDIGO	ESPECIFICAÇÃO	DESDOBRAMENTO			CATEGORIA ECONÔMICA
		ELEMENTO	MODALIDADE	GRUPO	
02.05	**SECRETARIA DE ASSISTENCIA SOCIAL**				
3.0.00.00	**DESPESAS CORRENTES**				**1.169.600,00**
3.1.00.00	PESSOAL E ENCARGOS SOCIAIS			**230.500,00**	
3.1.90.00	APLICAÇÕES DIRETAS		**230.500,00**		
3.1.90.04	CONTRATAÇÃO POR TEMPO DETERMINADO	**28.400,00**			
3.1.90.11	VENCIMENTOS E VANTAGENS FIXAS - PESSOAL CIVIL	**194.000,00**			
3.1.90.13	OBRIGAÇÕES PATRONAIS	**2.200,00**			
3.1.90.16	OUTRAS DESPESAS VARIÁVEIS - PESSOAL CIVIL	**2.000,00**			
3.1.90.91	SENTENÇAS JUDICIAIS	**500,00**			
3.1.90.92	DESPESAS DE EXERCÍCIOS ANTERIORES	**2.400,00**			
3.1.90.94	INDENIZAÇÕES E RESTITUIÇÕES TRABALHISTAS	**1.000,00**			
3.3.00.00	OUTRAS DESPESAS CORRENTES			**939.100,00**	
3.3.50.00	TRANSFERÊNCIAS A INSTITUIÇÕES PRIVADAS SEM FINS LUCRATIVOS		**12.500,00**		
3.3.50.41	CONTRIBUIÇÕES	**12.500,00**			

6) Outros Anexos. Doc. 78141/20. Data: 23/12/2020 21:19. Responsável: Rosalba G. da Nobrega.
Impresso por convidado em 31/01/2021 14:26. Validação: 6400.2B85.3FEC.7CB1.A65F.1803.94F8.57ED.

PREFEITURA MUNICIPAL DE SAO JOSE DO BONFIM
SECRETARIA DE FINANÇAS E SERVIÇOS DE TESOURARIA
Orçamento-Programa de 2021
Resumo Geral da Despesa Segundo as Categorias Econômicas - Anexo 2 - LEI nº 4.320/64
Por Órgão

R$ 1,00

CÓDIGO	ESPECIFICAÇÃO	DESDOBRAMENTO			CATEGORIA ECONÔMICA
		ELEMENTO	MODALIDADE	GRUPO	
02.05	**SECRETARIA DE ASSISTENCIA SOCIAL**				
3.3.90.00	APLICAÇÕES DIRETAS		**926.600,00**		
3.3.90.04	CONTRATAÇÃO POR TEMPO DETERMINADO	**1.000,00**			
3.3.90.06	BENEFÍCIO MENSAL AO DEFICIENTE E AO IDOSO	**1.000,00**			
3.3.90.08	OUTROS BENEFÍCIOS ASSISTENCIAIS DO SERVIDOR E DO MILITAR	**6.900,00**			
3.3.90.14	DIÁRIAS - CIVIL	**6.500,00**			
3.3.90.18	AUXÍLIO FINANCEIRO A ESTUDANTES	**2.400,00**			
3.3.90.19	AUXÍLIO-FARDAMENTO	**700,00**			
3.3.90.30	MATERIAL DE CONSUMO	**41.600,00**			
3.3.90.31	PREMIAÇÕES CULTURAIS, ARTÍSTICAS, CIENTÍFICAS, DESPORTIVAS E OUTR	**16.500,00**			
3.3.90.32	MATERIAL, BEM OU SERVIÇO PARA DISTRIBUIÇÃO GRATUITA	**44.500,00**			
3.3.90.33	PASSAGENS E DESPESAS COM LOCOMOÇÃO	**2.300,00**			
3.3.90.35	SERVIÇOS DE CONSULTORIA	**6.000,00**			
3.3.90.36	OUTROS SERVIÇOS DE TERCEIROS - PESSOA FÍSICA	**509.300,00**			

6) Outros Anexos. Doc. 78141/20. Data: 23/12/2020 21:19. Responsável: Rosalba G. da Nobrega.
Impresso por convidado em 31/01/2021 14:26. Validação: 6400.2B85.3FEC.7CB1.A65F.1803.94F8.57ED.

PREFEITURA MUNICIPAL DE SAO JOSE DO BONFIM
SECRETARIA DE FINANÇAS E SERVIÇOS DE TESOURARIA
Orçamento-Programa de 2021
Resumo Geral da Despesa Segundo as Categorias Econômicas - Anexo 2 - LEI nº 4.320/64
Por Órgão

R$ 1,00

CÓDIGO	ESPECIFICAÇÃO	DESDOBRAMENTO			CATEGORIA ECONÔMICA
		ELEMENTO	MODALIDADE	GRUPO	
02.05	**SECRETARIA DE ASSISTENCIA SOCIAL**				
3.3.90.39	OUTROS SERVIÇOS DE TERCEIROS - PESSOA JURÍDICA	**58.300,00**			
3.3.90.40	SERVIÇOS DE TECNOLOGIA DA INFORMAÇÃO E COMUNICAÇÃO - PJ	**500,00**			
3.3.90.46	AUXÍLIO-ALIMENTAÇÃO	**700,00**			
3.3.90.47	OBRIGAÇÕES TRIBUTÁRIAS E CONTRIBUTIVAS	**4.500,00**			
3.3.90.48	OUTROS AUXÍLIOS FINANCEIROS A PESSOAS FÍSICAS	**213.600,00**			
3.3.90.49	AUXÍLIO-TRANSPORTE	**5.300,00**			
3.3.90.92	DESPESAS DE EXERCÍCIOS ANTERIORES	**3.000,00**			
3.3.90.93	INDENIZAÇÕES E RESTITUIÇÕES	**2.000,00**			
4.0.00.00	**DESPESAS DE CAPITAL**				**206.000,00**
4.4.00.00	INVESTIMENTOS			**206.000,00**	
4.4.90.00	APLICAÇÕES DIRETAS		**206.000,00**		
4.4.90.51	OBRAS E INSTALAÇÕES	**110.000,00**			
4.4.90.52	EQUIPAMENTOS E MATERIAL PERMANENTE	**96.000,00**			
				Total:	**1.375.600,00**

6) Outros Anexos. Doc. 78141/20. Data: 23/12/2020 21:19. Responsável: Rosalba G. da Nobrega.
Impresso por convidado em 31/01/2021 14:26. Validação: 6400.2B85.3FEC.7CB1.A65F.1803.94F8.57ED.

PREFEITURA MUNICIPAL DE SAO JOSE DO BONFIM
SECRETARIA DE FINANÇAS E SERVIÇOS DE TESOURARIA
Orçamento-Programa de 2021
Resumo Geral da Despesa Segundo as Categorias Econômicas - Anexo 2 - LEI nº 4.320/64
Por Órgão

R$ 1,00

CÓDIGO	ESPECIFICAÇÃO	DESDOBRAMENTO			CATEGORIA ECONÔMICA
		ELEMENTO	MODALIDADE	GRUPO	
02.051	**FUNDO MUNICIPAL DE ASSISTENCIA SOCIAL**				
3.0.00.00	**DESPESAS CORRENTES**				**940.692,00**
3.1.00.00	PESSOAL E ENCARGOS SOCIAIS			**207.200,00**	
3.1.90.00	APLICAÇÕES DIRETAS		**207.200,00**		
3.1.90.04	CONTRATAÇÃO POR TEMPO DETERMINADO	**109.900,00**			
3.1.90.11	VENCIMENTOS E VANTAGENS FIXAS - PESSOAL CIVIL	**68.000,00**			
3.1.90.13	OBRIGAÇÕES PATRONAIS	**9.400,00**			
3.1.90.16	OUTRAS DESPESAS VARIÁVEIS - PESSOAL CIVIL	**4.500,00**			
3.1.90.91	SENTENÇAS JUDICIAIS	**3.500,00**			
3.1.90.92	DESPESAS DE EXERCÍCIOS ANTERIORES	**8.900,00**			
3.1.90.94	INDENIZAÇÕES E RESTITUIÇÕES TRABALHISTAS	**3.000,00**			
3.3.00.00	OUTRAS DESPESAS CORRENTES			**733.492,00**	
3.3.50.00	TRANSFERÊNCIAS A INSTITUIÇÕES PRIVADAS SEM FINS LUCRATIVOS		**2.000,00**		
3.3.50.41	CONTRIBUIÇÕES	**1.500,00**			

6) Outros Anexos. Doc. 78141/20. Data: 23/12/2020 21:19. Responsável: Rosalba G. da Nobrega.
Impresso por convidado em 31/01/2021 14:26. Validação: 6400.2B85.3FEC.7CB1.A65F.1803.94F8.57ED.

PREFEITURA MUNICIPAL DE SAO JOSE DO BONFIM
SECRETARIA DE FINANÇAS E SERVIÇOS DE TESOURARIA
Orçamento-Programa de 2021
Resumo Geral da Despesa Segundo as Categorias Econômicas - Anexo 2 - LEI nº 4.320/64
Por Órgão

R$ 1,00

CÓDIGO	ESPECIFICAÇÃO	DESDOBRAMENTO			CATEGORIA ECONÔMICA
		ELEMENTO	MODALIDADE	GRUPO	
02.051	**FUNDO MUNICIPAL DE ASSISTENCIA SOCIAL**				
3.3.50.43	SUBVENÇÕES SOCIAIS	**500,00**			
3.3.90.00	APLICAÇÕES DIRETAS		**731.492,00**		
3.3.90.04	CONTRATAÇÃO POR TEMPO DETERMINADO	**4.500,00**			
3.3.90.06	BENEFÍCIO MENSAL AO DEFICIENTE E AO IDOSO	**1.000,00**			
3.3.90.08	OUTROS BENEFÍCIOS ASSISTENCIAIS DO SERVIDOR E DO MILITAR	**3.700,00**			
3.3.90.14	DIÁRIAS - CIVIL	**30.100,00**			
3.3.90.30	MATERIAL DE CONSUMO	**182.100,00**			
3.3.90.31	PREMIAÇÕES CULTURAIS, ARTÍSTICAS, CIENTÍFICAS, DESPORTIVAS E OUTR	**19.700,00**			
3.3.90.32	MATERIAL, BEM OU SERVIÇO PARA DISTRIBUIÇÃO GRATUITA	**99.100,00**			
3.3.90.33	PASSAGENS E DESPESAS COM LOCOMOÇÃO	**12.300,00**			
3.3.90.35	SERVIÇOS DE CONSULTORIA	**5.500,00**			
3.3.90.36	OUTROS SERVIÇOS DE TERCEIROS - PESSOA FÍSICA	**193.700,00**			
3.3.90.37	LOCAÇÃO DE MÃO-DE-OBRA	**2.900,00**			

6) Outros Anexos. Doc. 78141/20. Data: 23/12/2020 21:19. Responsável: Rosalba G. da Nobrega.
Impresso por convidado em 31/01/2021 14:26. Validação: 6400.2B85.3FEC.7CB1.A65F.1803.94F8.57ED.

PREFEITURA MUNICIPAL DE SAO JOSE DO BONFIM
SECRETARIA DE FINANÇAS E SERVIÇOS DE TESOURARIA
Orçamento-Programa de 2021
Resumo Geral da Despesa Segundo as Categorias Econômicas - Anexo 2 - LEI nº 4.320/64
Por Órgão

R$ 1,00

CÓDIGO	ESPECIFICAÇÃO	DESDOBRAMENTO			CATEGORIA ECONÔMICA
		ELEMENTO	MODALIDADE	GRUPO	
02.051	**FUNDO MUNICIPAL DE ASSISTENCIA SOCIAL**				
3.3.90.39	OUTROS SERVIÇOS DE TERCEIROS - PESSOA JURÍDICA	**101.100,00**			
3.3.90.40	SERVIÇOS DE TECNOLOGIA DA INFORMAÇÃO E COMUNICAÇÃO - PJ	**3.700,00**			
3.3.90.47	OBRIGAÇÕES TRIBUTÁRIAS E CONTRIBUTIVAS	**14.992,00**			
3.3.90.48	OUTROS AUXÍLIOS FINANCEIROS A PESSOAS FÍSICAS	**33.100,00**			
3.3.90.91	SENTENÇAS JUDICIAIS	**3.500,00**			
3.3.90.92	DESPESAS DE EXERCÍCIOS ANTERIORES	**10.800,00**			
3.3.90.93	INDENIZAÇÕES E RESTITUIÇÕES	**9.700,00**			
4.0.00.00	**DESPESAS DE CAPITAL**				**135.300,00**
4.4.00.00	INVESTIMENTOS			**135.300,00**	
4.4.90.00	APLICAÇÕES DIRETAS		**135.300,00**		
4.4.90.30	MATERIAL DE CONSUMO	**1.000,00**			
4.4.90.51	OBRAS E INSTALAÇÕES	**47.300,00**			
4.4.90.52	EQUIPAMENTOS E MATERIAL PERMANENTE	**87.000,00**			
				Total:	**1.075.992,00**

6) Outros Anexos. Doc. 78141/20. Data: 23/12/2020 21:19. Responsável: Rosalba G. da Nobrega.
Impresso por convidado em 31/01/2021 14:26. Validação: 6400.2B85.3FEC.7CB1.A65F.1803.94F8.57ED.

PREFEITURA MUNICIPAL DE SAO JOSE DO BONFIM
SECRETARIA DE FINANÇAS E SERVIÇOS DE TESOURARIA
Orçamento-Programa de 2021
Resumo Geral da Despesa Segundo as Categorias Econômicas - Anexo 2 - LEI nº 4.320/64
Por Órgão

R$ 1,00

CÓDIGO	ESPECIFICAÇÃO	DESDOBRAMENTO			CATEGORIA ECONÔMICA
		ELEMENTO	MODALIDADE	GRUPO	
02.052	**FUNDO MUNICIPAL DOS DIREITOS DA CRIANÇA E DO ADOLESCENTE**				
3.0.00.00	**DESPESAS CORRENTES**				**16.000,00**
3.1.00.00	PESSOAL E ENCARGOS SOCIAIS			**6.200,00**	
3.1.90.00	APLICAÇÕES DIRETAS		**6.200,00**		
3.1.90.04	CONTRATAÇÃO POR TEMPO DETERMINADO	**2.100,00**			
3.1.90.11	VENCIMENTOS E VANTAGENS FIXAS - PESSOAL CIVIL	**3.100,00**			
3.1.90.13	OBRIGAÇÕES PATRONAIS	**500,00**			
3.1.90.92	DESPESAS DE EXERCÍCIOS ANTERIORES	**500,00**			
3.3.00.00	OUTRAS DESPESAS CORRENTES			**9.800,00**	
3.3.90.00	APLICAÇÕES DIRETAS		**9.800,00**		
3.3.90.04	CONTRATAÇÃO POR TEMPO DETERMINADO	**500,00**			
3.3.90.30	MATERIAL DE CONSUMO	**2.100,00**			
3.3.90.33	PASSAGENS E DESPESAS COM LOCOMOÇÃO	**500,00**			
3.3.90.36	OUTROS SERVIÇOS DE TERCEIROS - PESSOA FÍSICA	**3.100,00**			

6) Outros Anexos. Doc. 78141/20. Data: 23/12/2020 21:19. Responsável: Rosalba G. da Nobrega.
Impresso por convidado em 31/01/2021 14:26. Validação: 6400.2B85.3FEC.7CB1.A65F.1803.94F8.57ED.

PREFEITURA MUNICIPAL DE SAO JOSE DO BONFIM
SECRETARIA DE FINANÇAS E SERVIÇOS DE TESOURARIA
Orçamento-Programa de 2021

Resumo Geral da Despesa Segundo as Categorias Econômicas - Anexo 2 - LEI nº 4.320/64
Por Órgão

R$ 1,00

CÓDIGO	ESPECIFICAÇÃO	DESDOBRAMENTO			CATEGORIA ECONÔMICA
		ELEMENTO	MODALIDADE	GRUPO	
02.052	**FUNDO MUNICIPAL DOS DIREITOS DA CRIANÇA E DO ADOLESCENTE**				
3.3.90.39	OUTROS SERVIÇOS DE TERCEIROS - PESSOA JURÍDICA	**3.100,00**			
3.3.90.92	DESPESAS DE EXERCÍCIOS ANTERIORES	**500,00**			
4.0.00.00	**DESPESAS DE CAPITAL**				**1.000,00**
4.4.00.00	INVESTIMENTOS			**1.000,00**	
4.4.90.00	APLICAÇÕES DIRETAS		**1.000,00**		
4.4.90.52	EQUIPAMENTOS E MATERIAL PERMANENTE	**1.000,00**			
				Total:	**17.000,00**

6) Outros Anexos. Doc. 78141/20. Data: 23/12/2020 21:19. Responsável: Rosalba G. da Nobrega.
Impresso por convidado em 31/01/2021 14:26. Validação: 6400.2B85.3FEC.7CB1.A65F.1803.94F8.57ED.

PREFEITURA MUNICIPAL DE SAO JOSE DO BONFIM
SECRETARIA DE FINANÇAS E SERVIÇOS DE TESOURARIA
Orçamento-Programa de 2021
Resumo Geral da Despesa Segundo as Categorias Econômicas - Anexo 2 - LEI nº 4.320/64
Por Órgão

R$ 1,00

CÓDIGO	ESPECIFICAÇÃO	DESDOBRAMENTO			CATEGORIA ECONÔMICA
		ELEMENTO	MODALIDADE	GRUPO	
02.053	**FUNDO MUNICIPAL DOS DIREITOS DO IDOSO**				
3.0.00.00	**DESPESAS CORRENTES**				**15.800,00**
3.1.00.00	PESSOAL E ENCARGOS SOCIAIS			**5.700,00**	
3.1.90.00	APLICAÇÕES DIRETAS		**5.700,00**		
3.1.90.04	CONTRATAÇÃO POR TEMPO DETERMINADO	**2.100,00**			
3.1.90.11	VENCIMENTOS E VANTAGENS FIXAS - PESSOAL CIVIL	**3.100,00**			
3.1.90.92	DESPESAS DE EXERCÍCIOS ANTERIORES	**500,00**			
3.3.00.00	OUTRAS DESPESAS CORRENTES			**10.100,00**	
3.3.90.00	APLICAÇÕES DIRETAS		**10.100,00**		
3.3.90.04	CONTRATAÇÃO POR TEMPO DETERMINADO	**500,00**			
3.3.90.06	BENEFÍCIO MENSAL AO DEFICIENTE E AO IDOSO	**1.000,00**			
3.3.90.14	DIÁRIAS - CIVIL	**1.000,00**			
3.3.90.30	MATERIAL DE CONSUMO	**2.200,00**			
3.3.90.33	PASSAGENS E DESPESAS COM LOCOMOÇÃO	**500,00**			

6) Outros Anexos. Doc. 78141/20. Data: 23/12/2020 21:19. Responsável: Rosalba G. da Nobrega.
Impresso por convidado em 31/01/2021 14:26. Validação: 6400.2B85.3FEC.7CB1.A65F.1803.94F8.57ED.

PREFEITURA MUNICIPAL DE SAO JOSE DO BONFIM
SECRETARIA DE FINANÇAS E SERVIÇOS DE TESOURARIA
Orçamento-Programa de 2021
Resumo Geral da Despesa Segundo as Categorias Econômicas - Anexo 2 - LEI nº 4.320/64
Por Órgão

R$ 1,00

CÓDIGO	ESPECIFICAÇÃO	DESDOBRAMENTO			CATEGORIA ECONÔMICA
		ELEMENTO	MODALIDADE	GRUPO	
02.053	**FUNDO MUNICIPAL DOS DIREITOS DO IDOSO**				
3.3.90.36	OUTROS SERVIÇOS DE TERCEIROS - PESSOA FÍSICA	**2.200,00**			
3.3.90.39	OUTROS SERVIÇOS DE TERCEIROS - PESSOA JURÍDICA	**2.200,00**			
3.3.90.92	DESPESAS DE EXERCÍCIOS ANTERIORES	**500,00**			
4.0.00.00	**DESPESAS DE CAPITAL**				**1.000,00**
4.4.00.00	INVESTIMENTOS			**1.000,00**	
4.4.90.00	APLICAÇÕES DIRETAS		**1.000,00**		
4.4.90.52	EQUIPAMENTOS E MATERIAL PERMANENTE	**1.000,00**			
				Total:	**16.800,00**

6) Outros Anexos. Doc. 78141/20. Data: 23/12/2020 21:19. Responsável: Rosalba G. da Nobrega.
Impresso por convidado em 31/01/2021 14:26. Validação: 6400.2B85.3FEC.7CB1.A65F.1803.94F8.57ED.

PREFEITURA MUNICIPAL DE SAO JOSE DO BONFIM
SECRETARIA DE FINANÇAS E SERVIÇOS DE TESOURARIA
Orçamento-Programa de 2021
Resumo Geral da Despesa Segundo as Categorias Econômicas - Anexo 2 - LEI nº 4.320/64
Por Órgão

R$ 1,00

CÓDIGO	ESPECIFICAÇÃO	DESDOBRAMENTO			CATEGORIA ECONÔMICA
		ELEMENTO	MODALIDADE	GRUPO	
02.06	**SECRETARIA DE EDUCAÇÃO**				
3.0.00.00	**DESPESAS CORRENTES**				**4.754.823,00**
3.1.00.00	PESSOAL E ENCARGOS SOCIAIS			**3.168.300,00**	
3.1.90.00	APLICAÇÕES DIRETAS		**3.168.300,00**		
3.1.90.04	CONTRATAÇÃO POR TEMPO DETERMINADO	**76.600,00**			
3.1.90.11	VENCIMENTOS E VANTAGENS FIXAS - PESSOAL CIVIL	**2.495.400,00**			
3.1.90.13	OBRIGAÇÕES PATRONAIS	**554.300,00**			
3.1.90.16	OUTRAS DESPESAS VARIÁVEIS - PESSOAL CIVIL	**15.100,00**			
3.1.90.91	SENTENÇAS JUDICIAIS	**5.700,00**			
3.1.90.92	DESPESAS DE EXERCÍCIOS ANTERIORES	**20.200,00**			
3.1.90.94	INDENIZAÇÕES E RESTITUIÇÕES TRABALHISTAS	**1.000,00**			
3.3.00.00	OUTRAS DESPESAS CORRENTES			**1.586.523,00**	
3.3.50.00	TRANSFERÊNCIAS A INSTITUIÇÕES PRIVADAS SEM FINS LUCRATIVOS		**2.900,00**		
3.3.50.41	CONTRIBUIÇÕES	**2.900,00**			

6) Outros Anexos. Doc. 78141/20. Data: 23/12/2020 21:19. Responsável: Rosalba G. da Nobrega.
Impresso por convidado em 31/01/2021 14:26. Validação: 6400.2B85.3FEC.7CB1.A65F.1803.94F8.57ED.

PREFEITURA MUNICIPAL DE SAO JOSE DO BONFIM
SECRETARIA DE FINANÇAS E SERVIÇOS DE TESOURARIA
Orçamento-Programa de 2021
Resumo Geral da Despesa Segundo as Categorias Econômicas - Anexo 2 - LEI nº 4.320/64
Por Órgão

R$ 1,00

CÓDIGO	ESPECIFICAÇÃO	DESDOBRAMENTO			CATEGORIA ECONÔMICA
		ELEMENTO	MODALIDADE	GRUPO	
02.06	**SECRETARIA DE EDUCAÇÃO**				
3.3.90.00	APLICAÇÕES DIRETAS		**1.583.623,00**		
3.3.90.04	CONTRATAÇÃO POR TEMPO DETERMINADO	**4.800,00**			
3.3.90.14	DIÁRIAS - CIVIL	**19.900,00**			
3.3.90.18	AUXÍLIO FINANCEIRO A ESTUDANTES	**5.800,00**			
3.3.90.30	MATERIAL DE CONSUMO	**311.400,00**			
3.3.90.31	PREMIAÇÕES CULTURAIS, ARTÍSTICAS, CIENTÍFICAS, DESPORTIVAS E OUTR	**9.400,00**			
3.3.90.32	MATERIAL, BEM OU SERVIÇO PARA DISTRIBUIÇÃO GRATUITA	**14.200,00**			
3.3.90.33	PASSAGENS E DESPESAS COM LOCOMOÇÃO	**19.400,00**			
3.3.90.35	SERVIÇOS DE CONSULTORIA	**5.500,00**			
3.3.90.36	OUTROS SERVIÇOS DE TERCEIROS - PESSOA FÍSICA	**893.023,00**			
3.3.90.39	OUTROS SERVIÇOS DE TERCEIROS - PESSOA JURÍDICA	**194.500,00**			
3.3.90.40	SERVIÇOS DE TECNOLOGIA DA INFORMAÇÃO E COMUNICAÇÃO - PJ	**7.400,00**			
3.3.90.47	OBRIGAÇÕES TRIBUTÁRIAS E CONTRIBUTIVAS	**21.900,00**			

6) Outros Anexos. Doc. 78141/20. Data: 23/12/2020 21:19. Responsável: Rosalba G. da Nobrega.
Impresso por convidado em 31/01/2021 14:26. Validação: 6400.2B85.3FEC.7CB1.A65F.1803.94F8.57ED.

PREFEITURA MUNICIPAL DE SAO JOSE DO BONFIM
SECRETARIA DE FINANÇAS E SERVIÇOS DE TESOURARIA
Orçamento-Programa de 2021
Resumo Geral da Despesa Segundo as Categorias Econômicas - Anexo 2 - LEI nº 4.320/64
Por Órgão

R$ 1,00

CÓDIGO	ESPECIFICAÇÃO	DESDOBRAMENTO			CATEGORIA ECONÔMICA
		ELEMENTO	MODALIDADE	GRUPO	
02.06	**SECRETARIA DE EDUCAÇÃO**				
3.3.90.48	OUTROS AUXÍLIOS FINANCEIROS A PESSOAS FÍSICAS	**8.400,00**			
3.3.90.91	SENTENÇAS JUDICIAIS	**3.500,00**			
3.3.90.92	DESPESAS DE EXERCÍCIOS ANTERIORES	**16.500,00**			
3.3.90.93	INDENIZAÇÕES E RESTITUIÇÕES	**48.000,00**			
4.0.00.00	**DESPESAS DE CAPITAL**				**1.049.800,00**
4.4.00.00	INVESTIMENTOS			**1.049.800,00**	
4.4.90.00	APLICAÇÕES DIRETAS		**1.049.800,00**		
4.4.90.51	OBRAS E INSTALAÇÕES	**800.500,00**			
4.4.90.52	EQUIPAMENTOS E MATERIAL PERMANENTE	**249.300,00**			
				Total:	**5.804.623,00**

6) Outros Anexos. Doc. 78141/20. Data: 23/12/2020 21:19. Responsável: Rosalba G. da Nobrega.
Impresso por convidado em 31/01/2021 14:26. Validação: 6400.2B85.3FEC.7CB1.A65F.1803.94F8.57ED.

PREFEITURA MUNICIPAL DE SAO JOSE DO BONFIM
SECRETARIA DE FINANÇAS E SERVIÇOS DE TESOURARIA
Orçamento-Programa de 2021
Resumo Geral da Despesa Segundo as Categorias Econômicas - Anexo 2 - LEI nº 4.320/64
Por Órgão

R$ 1,00

CÓDIGO	ESPECIFICAÇÃO	DESDOBRAMENTO			CATEGORIA ECONÔMICA
		ELEMENTO	MODALIDADE	GRUPO	
02.061	**FUNDO MUNICIPAL DA CULTURA**				
3.0.00.00	**DESPESAS CORRENTES**				**20.600,00**
3.1.00.00	PESSOAL E ENCARGOS SOCIAIS			**6.200,00**	
3.1.90.00	APLICAÇÕES DIRETAS		**6.200,00**		
3.1.90.04	CONTRATAÇÃO POR TEMPO DETERMINADO	**2.100,00**			
3.1.90.11	VENCIMENTOS E VANTAGENS FIXAS - PESSOAL CIVIL	**3.100,00**			
3.1.90.13	OBRIGAÇÕES PATRONAIS	**500,00**			
3.1.90.92	DESPESAS DE EXERCÍCIOS ANTERIORES	**500,00**			
3.3.00.00	OUTRAS DESPESAS CORRENTES			**14.400,00**	
3.3.90.00	APLICAÇÕES DIRETAS		**14.400,00**		
3.3.90.04	CONTRATAÇÃO POR TEMPO DETERMINADO	**500,00**			
3.3.90.14	DIÁRIAS - CIVIL	**2.000,00**			
3.3.90.30	MATERIAL DE CONSUMO	**2.100,00**			
3.3.90.31	PREMIAÇÕES CULTURAIS, ARTÍSTICAS, CIENTÍFICAS, DESPORTIVAS E OUTR	**700,00**			

6) Outros Anexos. Doc. 78141/20. Data: 23/12/2020 21:19. Responsável: Rosalba G. da Nobrega.
Impresso por convidado em 31/01/2021 14:26. Validação: 6400.2B85.3FEC.7CB1.A65F.1803.94F8.57ED.

PREFEITURA MUNICIPAL DE SAO JOSE DO BONFIM
SECRETARIA DE FINANÇAS E SERVIÇOS DE TESOURARIA
Orçamento-Programa de 2021
Resumo Geral da Despesa Segundo as Categorias Econômicas - Anexo 2 - LEI nº 4.320/64
Por Órgão

R$ 1,00

CÓDIGO	ESPECIFICAÇÃO	DESDOBRAMENTO			CATEGORIA ECONÔMICA
		ELEMENTO	MODALIDADE	GRUPO	
02.061	**FUNDO MUNICIPAL DA CULTURA**				
3.3.90.32	MATERIAL, BEM OU SERVIÇO PARA DISTRIBUIÇÃO GRATUITA	**1.400,00**			
3.3.90.33	PASSAGENS E DESPESAS COM LOCOMOÇÃO	**500,00**			
3.3.90.36	OUTROS SERVIÇOS DE TERCEIROS - PESSOA FÍSICA	**3.100,00**			
3.3.90.39	OUTROS SERVIÇOS DE TERCEIROS - PESSOA JURÍDICA	**2.100,00**			
3.3.90.47	OBRIGAÇÕES TRIBUTÁRIAS E CONTRIBUTIVAS	**1.000,00**			
3.3.90.92	DESPESAS DE EXERCÍCIOS ANTERIORES	**500,00**			
3.3.90.93	INDENIZAÇÕES E RESTITUIÇÕES	**500,00**			
4.0.00.00	**DESPESAS DE CAPITAL**				**56.000,00**
4.4.00.00	INVESTIMENTOS			**56.000,00**	
4.4.90.00	APLICAÇÕES DIRETAS		**56.000,00**		
4.4.90.30	MATERIAL DE CONSUMO	**500,00**			
4.4.90.51	OBRAS E INSTALAÇÕES	**51.600,00**			
4.4.90.52	EQUIPAMENTOS E MATERIAL PERMANENTE	**3.900,00**			
				Total:	**76.600,00**

6) Outros Anexos. Doc. 78141/20. Data: 23/12/2020 21:19. Responsável: Rosalba G. da Nobrega.
Impresso por convidado em 31/01/2021 14:26. Validação: 6400.2B85.3FEC.7CB1.A65F.1803.94F8.57ED.

PREFEITURA MUNICIPAL DE SAO JOSE DO BONFIM
SECRETARIA DE FINANÇAS E SERVIÇOS DE TESOURARIA
Orçamento-Programa de 2021
Resumo Geral da Despesa Segundo as Categorias Econômicas - Anexo 2 - LEI nº 4.320/64
Por Órgão

R$ 1,00

CÓDIGO	ESPECIFICAÇÃO	DESDOBRAMENTO			CATEGORIA ECONÔMICA
		ELEMENTO	MODALIDADE	GRUPO	
02.07	**SECRETARIA DE OBRAS, INFRA ESTRUTURA E SERVIÇOS PUBLICOS**				
3.0.00.00	**DESPESAS CORRENTES**				**1.518.000,00**
3.1.00.00	PESSOAL E ENCARGOS SOCIAIS			**76.600,00**	
3.1.90.00	APLICAÇÕES DIRETAS		**76.600,00**		
3.1.90.04	CONTRATAÇÃO POR TEMPO DETERMINADO	**18.900,00**			
3.1.90.11	VENCIMENTOS E VANTAGENS FIXAS - PESSOAL CIVIL	**54.200,00**			
3.1.90.13	OBRIGAÇÕES PATRONAIS	**500,00**			
3.1.90.16	OUTRAS DESPESAS VARIÁVEIS - PESSOAL CIVIL	**500,00**			
3.1.90.91	SENTENÇAS JUDICIAIS	**500,00**			
3.1.90.92	DESPESAS DE EXERCÍCIOS ANTERIORES	**2.000,00**			
3.3.00.00	OUTRAS DESPESAS CORRENTES			**1.441.400,00**	
3.3.50.00	TRANSFERÊNCIAS A INSTITUIÇÕES PRIVADAS SEM FINS LUCRATIVOS		**2.900,00**		
3.3.50.41	CONTRIBUIÇÕES	**2.900,00**			
3.3.90.00	APLICAÇÕES DIRETAS		**1.438.500,00**		

6) Outros Anexos. Doc. 78141/20. Data: 23/12/2020 21:19. Responsável: Rosalba G. da Nobrega.
Impresso por convidado em 31/01/2021 14:26. Validação: 6400.2B85.3FEC.7CB1.A65F.1803.94F8.57ED.

PREFEITURA MUNICIPAL DE SAO JOSE DO BONFIM
SECRETARIA DE FINANÇAS E SERVIÇOS DE TESOURARIA
Orçamento-Programa de 2021
Resumo Geral da Despesa Segundo as Categorias Econômicas - Anexo 2 - LEI nº 4.320/64
Por Órgão

R$ 1,00

CÓDIGO	ESPECIFICAÇÃO	DESDOBRAMENTO			CATEGORIA ECONÔMICA
		ELEMENTO	MODALIDADE	GRUPO	
02.07	**SECRETARIA DE OBRAS, INFRA ESTRUTURA E SERVIÇOS PUBLICOS**				
3.3.90.14	DIÁRIAS - CIVIL	**2.100,00**			
3.3.90.30	MATERIAL DE CONSUMO	**308.300,00**			
3.3.90.31	PREMIAÇÕES CULTURAIS, ARTÍSTICAS, CIENTÍFICAS, DESPORTIVAS E OUTR	**1.000,00**			
3.3.90.32	MATERIAL, BEM OU SERVIÇO PARA DISTRIBUIÇÃO GRATUITA	**1.000,00**			
3.3.90.33	PASSAGENS E DESPESAS COM LOCOMOÇÃO	**1.000,00**			
3.3.90.36	OUTROS SERVIÇOS DE TERCEIROS - PESSOA FÍSICA	**503.100,00**			
3.3.90.39	OUTROS SERVIÇOS DE TERCEIROS - PESSOA JURÍDICA	**619.000,00**			
3.3.90.40	SERVIÇOS DE TECNOLOGIA DA INFORMAÇÃO E COMUNICAÇÃO - PJ	**500,00**			
3.3.90.47	OBRIGAÇÕES TRIBUTÁRIAS E CONTRIBUTIVAS	**1.500,00**			
3.3.90.91	SENTENÇAS JUDICIAIS	**500,00**			
3.3.90.93	INDENIZAÇÕES E RESTITUIÇÕES	**500,00**			
4.0.00.00	**DESPESAS DE CAPITAL**				**998.100,00**
4.4.00.00	INVESTIMENTOS			**998.100,00**	

6) Outros Anexos. Doc. 78141/20. Data: 23/12/2020 21:19. Responsável: Rosalba G. da Nobrega.
Impresso por convidado em 31/01/2021 14:26. Validação: 6400.2B85.3FEC.7CB1.A65F.1803.94F8.57ED.

PREFEITURA MUNICIPAL DE SAO JOSE DO BONFIM
SECRETARIA DE FINANÇAS E SERVIÇOS DE TESOURARIA
Orçamento-Programa de 2021

Resumo Geral da Despesa Segundo as Categorias Econômicas - Anexo 2 - LEI nº 4.320/64
Por Órgão

R$ 1,00

CÓDIGO	ESPECIFICAÇÃO	DESDOBRAMENTO			CATEGORIA ECONÔMICA
		ELEMENTO	MODALIDADE	GRUPO	
02.07	**SECRETARIA DE OBRAS, INFRA ESTRUTURA E SERVIÇOS PUBLICOS**				
4.4.90.00	APLICAÇÕES DIRETAS		**998.100,00**		
4.4.90.51	OBRAS E INSTALAÇÕES	**914.100,00**			
4.4.90.52	EQUIPAMENTOS E MATERIAL PERMANENTE	**64.000,00**			
4.4.90.61	AQUISIÇÃO DE IMÓVEIS	**20.000,00**			
				Total:	**2.516.100,00**

6) Outros Anexos. Doc. 78141/20. Data: 23/12/2020 21:19. Responsável: Rosalba G. da Nobrega.
Impresso por convidado em 31/01/2021 14:26. Validação: 6400.2B85.3FEC.7CB1.A65F.1803.94F8.57ED.

PREFEITURA MUNICIPAL DE SAO JOSE DO BONFIM
SECRETARIA DE FINANÇAS E SERVIÇOS DE TESOURARIA
Orçamento-Programa de 2021
Resumo Geral da Despesa Segundo as Categorias Econômicas - Anexo 2 - LEI nº 4.320/64
Por Órgão

R$ 1,00

CÓDIGO	ESPECIFICAÇÃO	DESDOBRAMENTO			CATEGORIA ECONÔMICA
		ELEMENTO	MODALIDADE	GRUPO	
02.08	**SECRETARIA DE AGRICULTURA, PECUÁRIA, RECURSOS HIDRICOS E MEIO AMBIENTE**				
3.0.00.00	**DESPESAS CORRENTES**				**466.900,00**
3.1.00.00	PESSOAL E ENCARGOS SOCIAIS			**90.300,00**	
3.1.90.00	APLICAÇÕES DIRETAS		**90.300,00**		
3.1.90.04	CONTRATAÇÃO POR TEMPO DETERMINADO	**7.700,00**			
3.1.90.11	VENCIMENTOS E VANTAGENS FIXAS - PESSOAL CIVIL	**80.600,00**			
3.1.90.13	OBRIGAÇÕES PATRONAIS	**500,00**			
3.1.90.16	OUTRAS DESPESAS VARIÁVEIS - PESSOAL CIVIL	**500,00**			
3.1.90.91	SENTENÇAS JUDICIAIS	**500,00**			
3.1.90.92	DESPESAS DE EXERCÍCIOS ANTERIORES	**500,00**			
3.3.00.00	OUTRAS DESPESAS CORRENTES			**376.600,00**	
3.3.70.00	TRANSFERÊNCIAS A INSTITUIÇÕES MULTIGOVERNAMENTAIS		**18.000,00**		
3.3.70.41	CONTRIBUIÇÕES	**18.000,00**			
3.3.90.00	APLICAÇÕES DIRETAS		**358.600,00**		

6) Outros Anexos. Doc. 78141/20. Data: 23/12/2020 21:19. Responsável: Rosalba G. da Nobrega.
Impresso por convidado em 31/01/2021 14:26. Validação: 6400.2B85.3FEC.7CB1.A65F.1803.94F8.57ED.

PREFEITURA MUNICIPAL DE SAO JOSE DO BONFIM
SECRETARIA DE FINANÇAS E SERVIÇOS DE TESOURARIA
Orçamento-Programa de 2021
Resumo Geral da Despesa Segundo as Categorias Econômicas - Anexo 2 - LEI nº 4.320/64
Por Órgão

R$ 1,00

CÓDIGO	ESPECIFICAÇÃO	DESDOBRAMENTO			CATEGORIA ECONÔMICA
		ELEMENTO	MODALIDADE	GRUPO	
02.08	**SECRETARIA DE AGRICULTURA, PECUÁRIA, RECURSOS HIDRICOS E MEIO AMBIENTE**				
3.3.90.14	DIÁRIAS - CIVIL	**600,00**			
3.3.90.30	MATERIAL DE CONSUMO	**235.400,00**			
3.3.90.32	MATERIAL, BEM OU SERVIÇO PARA DISTRIBUIÇÃO GRATUITA	**2.200,00**			
3.3.90.33	PASSAGENS E DESPESAS COM LOCOMOÇÃO	**500,00**			
3.3.90.36	OUTROS SERVIÇOS DE TERCEIROS - PESSOA FÍSICA	**82.400,00**			
3.3.90.39	OUTROS SERVIÇOS DE TERCEIROS - PESSOA JURÍDICA	**35.000,00**			
3.3.90.40	SERVIÇOS DE TECNOLOGIA DA INFORMAÇÃO E COMUNICAÇÃO - PJ	**500,00**			
3.3.90.47	OBRIGAÇÕES TRIBUTÁRIAS E CONTRIBUTIVAS	**1.000,00**			
3.3.90.92	DESPESAS DE EXERCÍCIOS ANTERIORES	**500,00**			
3.3.90.93	INDENIZAÇÕES E RESTITUIÇÕES	**500,00**			
4.0.00.00	**DESPESAS DE CAPITAL**				**319.500,00**
4.4.00.00	INVESTIMENTOS			**319.500,00**	
4.4.90.00	APLICAÇÕES DIRETAS		**319.500,00**		

6) Outros Anexos. Doc. 78141/20. Data: 23/12/2020 21:19. Responsável: Rosalba G. da Nobrega.
Impresso por convidado em 31/01/2021 14:26. Validação: 6400.2B85.3FEC.7CB1.A65F.1803.94F8.57ED.

PREFEITURA MUNICIPAL DE SAO JOSE DO BONFIM
SECRETARIA DE FINANÇAS E SERVIÇOS DE TESOURARIA
Orçamento-Programa de 2021
Resumo Geral da Despesa Segundo as Categorias Econômicas - Anexo 2 - LEI nº 4.320/64
Por Órgão

R$ 1,00

CÓDIGO	ESPECIFICAÇÃO	DESDOBRAMENTO			CATEGORIA ECONÔMICA
		ELEMENTO	MODALIDADE	GRUPO	
02.08	**SECRETARIA DE AGRICULTURA, PECUÁRIA, RECURSOS HIDRICOS E MEIO AMBIENTE**				
4.4.90.51	OBRAS E INSTALAÇÕES	**165.000,00**			
4.4.90.52	EQUIPAMENTOS E MATERIAL PERMANENTE	**154.500,00**			
				Total:	**786.400,00**

244

6) Outros Anexos. Doc. 78141/20. Data: 23/12/2020 21:19. Responsável: Rosalba G. da Nobrega.
Impresso por convidado em 31/01/2021 14:26. Validação: 6400.2B85.3FEC.7CB1.A65F.1803.94F8.57ED.

PREFEITURA MUNICIPAL DE SAO JOSE DO BONFIM
SECRETARIA DE FINANÇAS E SERVIÇOS DE TESOURARIA
Orçamento-Programa de 2021

Resumo Geral da Despesa Segundo as Categorias Econômicas - Anexo 2 - LEI nº 4.320/64
Por Órgão

R$ 1,00

CÓDIGO	ESPECIFICAÇÃO	DESDOBRAMENTO			CATEGORIA ECONÔMICA
		ELEMENTO	MODALIDADE	GRUPO	
02.09	**RESERVA DE CONTINGENCIA**				
9.0.00.00	**RESERVA DE CONTINGÊNCIA**				**196.787,00**
9.9.00.00	RESERVA DE CONTINGÊNCIA			**196.787,00**	
9.9.90.00	Reserva de Contingência		**196.787,00**		
9.9.99.00	RESERVA DE CONTINGÊNCIA	**196.787,00**			
9.9.99.99	RESERVA DE CONTINGÊNCIA	**196.787,00**			
				Total:	**196.787,00**

6) Outros Anexos. Doc. 78141/20. Data: 23/12/2020 21:19. Responsável: Rosalba G. da Nobrega.
Impresso por convidado em 31/01/2021 14:26. Validação: 6400.2B85.3FEC.7CB1.A65F.1803.94F8.57ED.

PREFEITURA MUNICIPAL DE SAO JOSE DO BONFIM
SECRETARIA DE FINANÇAS E SERVIÇOS DE TESOURARIA
Orçamento-Programa de 2021

Resumo Geral da Despesa Segundo as Categorias Econômicas - Anexo 2 - LEI nº 4.320/64
Por Órgão

R$ 1,00

CÓDIGO	ESPECIFICAÇÃO	DESDOBRAMENTO			CATEGORIA ECONÔMICA
		ELEMENTO	MODALIDADE	GRUPO	
				Total:	**21.211.192,00**
				Administração Direta:	21.211.192,00
				Administração Indireta:	0,00
				Intra-Orçamentária:	0,00
				Total Geral:	**21.211.192,00**

Rosalba Gomes Nobrega Mota
Prefeita Constitucional

246

6) Outros Anexos. Doc. 78141/20. Data: 23/12/2020 21:19. Responsável: Rosalba G. da Nobrega.
Impresso por convidado em 31/01/2021 14:26. Validação: 6400.2B85.3FEC.7CB1.A65F.1803.94F8.57ED.

PREFEITURA MUNICIPAL DE SAO JOSE DO BONFIM
SECRETARIA DE FINANÇAS E SERVIÇOS DE TESOURARIA
Orçamento-Programa de 2021
Resumo Geral da Despesa segundo as categorias econômicas - Anexo 2 - LEI nº 4.320/64
Orçamento Seguridade

R$ 1,00

CÓDIGO	ESPECIFICAÇÃO	ADMINISTRAÇÃO	DESDOBRAMENTO ELEMENTO	FONTE MODALIDADE GRUPO	CATEGORIAS ECONÔMICAS
3.0.00.00	**DESPESAS CORRENTES**	**Valor Consolidado:**			**6.497.964**
		Direta:			6.497.964
		Indireta:			
3.1.00.00	PESSOAL E ENCARGOS SOCIAIS	**Valor Consolidado:**		**2.365.400**	
		Direta:		2.365.400	
		Indireta:			
3.1.90.00	APLICAÇÕES DIRETAS	**Valor Consolidado:**		**2.365.400**	
		Direta:		2.365.400	
		Indireta:			
3.1.90.04	CONTRATAÇÃO POR TEMPO DETERMINADO	**Valor Consolidado:**	**1.132.200**		
		Direta:	1.132.200		
		Indireta:			
3.1.90.11	VENCIMENTOS E VANTAGENS FIXAS - PESSOAL CIVIL	**Valor Consolidado:**	**888.100**		
		Direta:	888.100		
		Indireta:			
3.1.90.13	OBRIGAÇÕES PATRONAIS	**Valor Consolidado:**	**288.600**		
		Direta:	288.600		
		Indireta:			
3.1.90.16	OUTRAS DESPESAS VARIÁVEIS - PESSOAL CIVIL	**Valor Consolidado:**	**16.100**		
		Direta:	16.100		
		Indireta:			
3.1.90.91	SENTENÇAS JUDICIAIS	**Valor Consolidado:**	**7.500**		
		Direta:	7.500		
		Indireta:			
3.1.90.92	DESPESAS DE EXERCÍCIOS ANTERIORES	**Valor Consolidado:**	**25.400**		
		Direta:	25.400		
		Indireta:			
3.1.90.94	INDENIZAÇÕES E RESTITUIÇÕES TRABALHISTAS	**Valor Consolidado:**	**7.500**		
		Direta:	7.500		
		Indireta:			
3.3.00.00	OUTRAS DESPESAS CORRENTES	**Valor Consolidado:**		**4.132.564**	

247

6) Outros Anexos. Doc. 78141/20. Data: 23/12/2020 21:19. Responsável: Rosalba G. da Nobrega.
Impresso por convidado em 31/01/2021 14:26. Validação: 6400.2B85.3FEC.7CB1.A65F.1803.94F8.57ED.

PREFEITURA MUNICIPAL DE SAO JOSE DO BONFIM
SECRETARIA DE FINANÇAS E SERVIÇOS DE TESOURARIA
Orçamento-Programa de 2021
Resumo Geral da Despesa segundo as categorias econômicas - Anexo 2 - LEI nº 4.320/64
Orçamento Seguridade

R$ 1,00

CÓDIGO	ESPECIFICAÇÃO	ADMINISTRAÇÃO	DESDOBRAMENTO ELEMENTO	FONTE MODALIDADE GRUPO	CATEGORIAS ECONÔMICAS
		Direta:		4.132.564	
		Indireta:			
3.3.50.00	TRANSFERÊNCIAS A INSTITUIÇÕES PRIVADAS SEM FINS LUCRATIVOS	**Valor Consolidado:**		**16.900**	
		Direta:		16.900	
		Indireta:			
3.3.50.41	CONTRIBUIÇÕES	**Valor Consolidado:**	**16.400**		
		Direta:	16.400		
		Indireta:			
3.3.50.43	SUBVENÇÕES SOCIAIS	**Valor Consolidado:**	**500**		
		Direta:	500		
		Indireta:			
3.3.90.00	APLICAÇÕES DIRETAS	**Valor Consolidado:**		**4.115.664**	
		Direta:		4.115.664	
		Indireta:			
3.3.90.04	CONTRATAÇÃO POR TEMPO DETERMINADO	**Valor Consolidado:**	**13.600**		
		Direta:	13.600		
		Indireta:			
3.3.90.06	BENEFÍCIO MENSAL AO DEFICIENTE E AO IDOSO	**Valor Consolidado:**	**3.000**		
		Direta:	3.000		
		Indireta:			
3.3.90.08	OUTROS BENEFÍCIOS ASSISTENCIAIS DO SERVIDOR E DO MILITAR	**Valor Consolidado:**	**10.600**		
		Direta:	10.600		
		Indireta:			
3.3.90.14	DIÁRIAS - CIVIL	**Valor Consolidado:**	**67.800**		
		Direta:	67.800		
		Indireta:			
3.3.90.18	AUXÍLIO FINANCEIRO A ESTUDANTES	**Valor Consolidado:**	**2.400**		
		Direta:	2.400		
		Indireta:			
3.3.90.19	AUXÍLIO-FARDAMENTO	**Valor Consolidado:**	**700**		

6) Outros Anexos. Doc. 78141/20. Data: 23/12/2020 21:19. Responsável: Rosalba G. da Nobrega.
Impresso por convidado em 31/01/2021 14:26. Validação: 6400.2B85.3FEC.7CB1.A65F.1803.94F8.57ED.

PREFEITURA MUNICIPAL DE SAO JOSE DO BONFIM
SECRETARIA DE FINANÇAS E SERVIÇOS DE TESOURARIA
Orçamento-Programa de 2021
Resumo Geral da Despesa segundo as categorias econômicas - Anexo 2 - LEI nº 4.320/64
Orçamento Seguridade

R$ 1,00

CÓDIGO	ESPECIFICAÇÃO	ADMINISTRAÇÃO	DESDOBRAMENTO ELEMENTO	FONTE MODALIDADE GRUPO	CATEGORIAS ECONÔMICAS
		Direta:	700		
		Indireta:			
3.3.90.30	MATERIAL DE CONSUMO	**Valor Consolidado:**	**854.400**		
		Direta:	854.400		
		Indireta:			
3.3.90.31	PREMIAÇÕES CULTURAIS, ARTÍSTICAS, CIENTÍFICAS, DESPORTIVAS E OUTR	**Valor Consolidado:**	**45.500**		
		Direta:	45.500		
		Indireta:			
3.3.90.32	MATERIAL, BEM OU SERVIÇO PARA DISTRIBUIÇÃO GRATUITA	**Valor Consolidado:**	**460.272**		
		Direta:	460.272		
		Indireta:			
3.3.90.33	PASSAGENS E DESPESAS COM LOCOMOÇÃO	**Valor Consolidado:**	**30.800**		
		Direta:	30.800		
		Indireta:			
3.3.90.35	SERVIÇOS DE CONSULTORIA	**Valor Consolidado:**	**35.400**		
		Direta:	35.400		
		Indireta:			
3.3.90.36	OUTROS SERVIÇOS DE TERCEIROS - PESSOA FÍSICA	**Valor Consolidado:**	**1.527.700**		
		Direta:	1.527.700		
		Indireta:			
3.3.90.37	LOCAÇÃO DE MÃO-DE-OBRA	**Valor Consolidado:**	**2.900**		
		Direta:	2.900		
		Indireta:			
3.3.90.39	OUTROS SERVIÇOS DE TERCEIROS - PESSOA JURÍDICA	**Valor Consolidado:**	**688.700**		
		Direta:	688.700		
		Indireta:			
3.3.90.40	SERVIÇOS DE TECNOLOGIA DA INFORMAÇÃO E COMUNICAÇÃO - PJ	**Valor Consolidado:**	**12.100**		
		Direta:	12.100		
		Indireta:			
3.3.90.46	AUXÍLIO-ALIMENTAÇÃO	**Valor Consolidado:**	**700**		

6) Outros Anexos. Doc. 78141/20. Data: 23/12/2020 21:19. Responsável: Rosalba G. da Nobrega.
Impresso por convidado em 31/01/2021 14:26. Validação: 6400.2B85.3FEC.7CB1.A65F.1803.94F8.57ED.

PREFEITURA MUNICIPAL DE SAO JOSE DO BONFIM
SECRETARIA DE FINANÇAS E SERVIÇOS DE TESOURARIA
Orçamento-Programa de 2021
Resumo Geral da Despesa segundo as categorias econômicas - Anexo 2 - LEI nº 4.320/64
Orçamento Seguridade

R$ 1,00

CÓDIGO	ESPECIFICAÇÃO	ADMINISTRAÇÃO	DESDOBRAMENTO ELEMENTO	FONTE MODALIDADE GRUPO	CATEGORIAS ECONÔMICAS
		Direta:	700		
		Indireta:			
3.3.90.47	OBRIGAÇÕES TRIBUTÁRIAS E CONTRIBUTIVAS	**Valor Consolidado:**	**35.392**		
		Direta:	35.392		
		Indireta:			
3.3.90.48	OUTROS AUXÍLIOS FINANCEIROS A PESSOAS FÍSICAS	**Valor Consolidado:**	**259.000**		
		Direta:	259.000		
		Indireta:			
3.3.90.49	AUXÍLIO-TRANSPORTE	**Valor Consolidado:**	**5.300**		
		Direta:	5.300		
		Indireta:			
3.3.90.91	SENTENÇAS JUDICIAIS	**Valor Consolidado:**	**6.500**		
		Direta:	6.500		
		Indireta:			
3.3.90.92	DESPESAS DE EXERCÍCIOS ANTERIORES	**Valor Consolidado:**	**27.200**		
		Direta:	27.200		
		Indireta:			
3.3.90.93	INDENIZAÇÕES E RESTITUIÇÕES	**Valor Consolidado:**	**25.700**		
		Direta:	25.700		
		Indireta:			
4.0.00.00	**DESPESAS DE CAPITAL**	**Valor Consolidado:**			**1.221.900**
		Direta:			1.221.900
		Indireta:			
4.4.00.00	INVESTIMENTOS	**Valor Consolidado:**		**1.221.900**	
		Direta:		1.221.900	
		Indireta:			
4.4.90.00	APLICAÇÕES DIRETAS	**Valor Consolidado:**		**1.221.900**	
		Direta:		1.221.900	
		Indireta:			
4.4.90.30	MATERIAL DE CONSUMO	**Valor Consolidado:**	**1.500**		

6) Outros Anexos. Doc. 78141/20. Data: 23/12/2020 21:19. Responsável: Rosalba G. da Nobrega.
Impresso por convidado em 31/01/2021 14:26. Validação: 6400.2B85.3FEC.7CB1.A65F.1803.94F8.57ED.

PREFEITURA MUNICIPAL DE SAO JOSE DO BONFIM
SECRETARIA DE FINANÇAS E SERVIÇOS DE TESOURARIA
Orçamento-Programa de 2021
Resumo Geral da Despesa segundo as categorias econômicas - Anexo 2 - LEI nº 4.320/64
Orçamento Seguridade

R$ 1,00

CÓDIGO	ESPECIFICAÇÃO	ADMINISTRAÇÃO	DESDOBRAMENTO ELEMENTO	FONTE MODALIDADE GRUPO	CATEGORIAS ECONÔMICAS
		Direta:	1.500		
		Indireta:			
4.4.90.51	OBRAS E INSTALAÇÕES	**Valor Consolidado:**	**593.100**		
		Direta:	593.100		
		Indireta:			
4.4.90.52	EQUIPAMENTOS E MATERIAL PERMANENTE	**Valor Consolidado:**	**627.300**		
		Direta:	627.300		
		Indireta:			

	Total:	**7.719.864**
	Total Geral:	**7.719.864**
	Administração Direta:	7.719.864
	Administração Indireta:	
	Intra - Orçamentária:	

Rosalba Gomes Nobrega Mota
Prefeita Constitucional

6) Outros Anexos. Doc. 78141/20. Data: 23/12/2020 21:19. Responsável: Rosalba G. da Nobrega.
Impresso por convidado em 31/01/2021 14:26. Validação: 6400.2B85.3FEC.7CB1.A65F.1803.94F8.57ED.

PREFEITURA MUNICIPAL DE SAO JOSE DO BONFIM
SECRETARIA DE FINANÇAS E SERVIÇOS DE TESOURARIA
Orçamento-Programa de 2021
Resumo Geral da Receita segundo as categorias econômicas - Anexo 2 - LEI nº 4.320/64
Orçamento Fiscal e Seguridade Social - OFSS CONSOLIDADO

R$ 1,00

CÓDIGO	ESPECIFICAÇÃO	ADMINISTRAÇÃO	ESPÉCIE / TIPO	ORIGEM / DESDOBRAMENTO	CATEGORIA ECONÔMICA
1.0.0.0.00.0.000	**Receitas Correntes**	**VALOR CONSOLIDADO:**			**19.678.792,00**
		DIRETA:			**19.678.792,00**
		INDIRETA:			**0,00**
1.1.0.0.00.0.000	**Impostos, Taxas e Contribuições de Melhoria**	**VALOR CONSOLIDADO:**		**603.400,00**	
		DIRETA:		**603.400,00**	
		INDIRETA:		**0,00**	
1.1.1.0.00.0.000	**Impostos**	**VALOR CONSOLIDADO:**	**599.000,00**		
		DIRETA:	**599.000,00**		
		INDIRETA:	**0,00**		
1.1.1.3.00.0.000	Impostos sobre a Renda e Proventos de Qualquer Natureza	VALOR CONSOLIDADO:	330.000,00		
		DIRETA:	330.000,00		
		INDIRETA:	0,00		
1.1.1.3.03.0.000	Imposto sobre a Renda - Retido na Fonte	VALOR CONSOLIDADO:	330.000,00		
		DIRETA:	330.000,00		
		INDIRETA:	0,00		
1.1.1.3.03.1.000	Imposto sobre a Renda - Retido na Fonte - Trabalho	VALOR CONSOLIDADO:	330.000,00		
		DIRETA:	330.000,00		
		INDIRETA:	0,00		
1.1.1.3.03.1.100	Imposto sobre a Renda - Retido na Fonte - Trabalho - Principal	VALOR CONSOLIDADO:	198.000,00		
	1 Recursos Ordinários	DIRETA:	198.000,00		
		INDIRETA:	0,00		
1.1.1.3.03.1.100	Imposto sobre a Renda - Retido na Fonte - Trabalho - Principal	VALOR CONSOLIDADO:	82.500,00		
	111 Receitas de Impostos e de Transferência de Impostos - Educação	DIRETA:	82.500,00		
		INDIRETA:	0,00		
1.1.1.3.03.1.100	Imposto sobre a Renda - Retido na Fonte - Trabalho - Principal	VALOR CONSOLIDADO:	49.500,00		
	211 Receitas de Impostos e de Transferência de Impostos - Saúde	DIRETA:	49.500,00		
		INDIRETA:	0,00		
1.1.1.8.00.0.000	Impostos Específicos de Estados, DF e Municípios	VALOR CONSOLIDADO:	269.000,00		
		DIRETA:	269.000,00		
		INDIRETA:	0,00		
1.1.1.8.01.0.000	Impostos sobre o Patrimônio para Estados/DF/Municípios	VALOR CONSOLIDADO:	9.000,00		
		DIRETA:	9.000,00		
		INDIRETA:	0,00		

6) Outros Anexos. Doc. 78141/20. Data: 23/12/2020 21:19. Responsável: Rosalba G. da Nobrega.
Impresso por convidado em 31/01/2021 14:26. Validação: 6400.2B85.3FEC.7CB1.A65F.1803.94F8.57ED.

PREFEITURA MUNICIPAL DE SAO JOSE DO BONFIM
SECRETARIA DE FINANÇAS E SERVIÇOS DE TESOURARIA
Orçamento-Programa de 2021
Resumo Geral da Receita segundo as categorias econômicas - Anexo 2 - LEI nº 4.320/64
Orçamento Fiscal e Seguridade Social - OFSS CONSOLIDADO

R$ 1,00

CÓDIGO	ESPECIFICAÇÃO	ADMINISTRAÇÃO	TIPO	DESDOBRAMENTO	ESPÉCIE	ORIGEM	CATEGORIA ECONÔMICA
1.1.1.8.01.1.000	Imposto sobre a Propriedade Predial e Territorial Urbana	VALOR CONSOLIDADO:		2.000,00			
		DIRETA:		2.000,00			
		INDIRETA:		0,00			
1.1.1.8.01.1.100	Imposto sobre a Propriedade Predial e Territorial Urbana - Principal	VALOR CONSOLIDADO:	1.200,00				
1	Recursos Ordinários	DIRETA:	1.200,00				
		INDIRETA:	0,00				
1.1.1.8.01.1.100	Imposto sobre a Propriedade Predial e Territorial Urbana - Principal	VALOR CONSOLIDADO:	500,00				
111	Receitas de Impostos e de Transferência de Impostos - Educação	DIRETA:	500,00				
		INDIRETA:	0,00				
1.1.1.8.01.1.100	Imposto sobre a Propriedade Predial e Territorial Urbana - Principal	VALOR CONSOLIDADO:	300,00				
211	Receitas de Impostos e de Transferência de Impostos - Saúde	DIRETA:	300,00				
		INDIRETA:	0,00				
1.1.1.8.01.4.000	Imposto sobre Transmissão ?Inter Vivos? de Bens Imóveis e de Direitos Reais sobre Imóveis	VALOR CONSOLIDADO:		7.000,00			
		DIRETA:		7.000,00			
		INDIRETA:		0,00			
1.1.1.8.01.4.100	Imposto sobre Transmissão ?Inter Vivos? de Bens Imóveis e de Direitos Reais sobre Imóveis - Principal	VALOR CONSOLIDADO:	4.200,00				
1	Recursos Ordinários	DIRETA:	4.200,00				
		INDIRETA:	0,00				
1.1.1.8.01.4.100	Imposto sobre Transmissão ?Inter Vivos? de Bens Imóveis e de Direitos Reais sobre Imóveis - Principal	VALOR CONSOLIDADO:	1.750,00				
111	Receitas de Impostos e de Transferência de Impostos - Educação	DIRETA:	1.750,00				
		INDIRETA:	0,00				
1.1.1.8.01.4.100	Imposto sobre Transmissão ?Inter Vivos? de Bens Imóveis e de Direitos Reais sobre Imóveis - Principal	VALOR CONSOLIDADO:	1.050,00				
211	Receitas de Impostos e de Transferência de Impostos - Saúde	DIRETA:	1.050,00				
		INDIRETA:	0,00				
1.1.1.8.02.0.000	Impostos sobre a Produção, Circulação de Mercadorias e Serviços	VALOR CONSOLIDADO:		260.000,00			
		DIRETA:		260.000,00			
		INDIRETA:		0,00			

PREFEITURA MUNICIPAL DE SAO JOSE DO BONFIM
SECRETARIA DE FINANÇAS E SERVIÇOS DE TESOURARIA
Orçamento-Programa de 2021
Resumo Geral da Receita segundo as categorias econômicas - Anexo 2 - LEI nº 4.320/64
Orçamento Fiscal e Seguridade Social - OFSS CONSOLIDADO

R$ 1,00

CÓDIGO	ESPECIFICAÇÃO	ADMINISTRAÇÃO	TIPO	DESDOBRAMENTO	ESPÉCIE	ORIGEM	CATEGORIA ECONÔMICA
1.1.1.8.02.3.000	Imposto sobre Serviços de Qualquer Natureza	VALOR CONSOLIDADO:		260.000,00			
		DIRETA:		260.000,00			
		INDIRETA:		0,00			
1.1.1.8.02.3.100	Imposto sobre Serviços de Qualquer Natureza - Principal	VALOR CONSOLIDADO:	156.000,00				
	1 Recursos Ordinários	DIRETA:	156.000,00				
		INDIRETA:	0,00				
1.1.1.8.02.3.100	Imposto sobre Serviços de Qualquer Natureza - Principal	VALOR CONSOLIDADO:	65.000,00				
	111 Receitas de Impostos e de Transferência de Impostos - Educação	DIRETA:	65.000,00				
		INDIRETA:	0,00				
1.1.1.8.02.3.100	Imposto sobre Serviços de Qualquer Natureza - Principal	VALOR CONSOLIDADO:	39.000,00				
	211 Receitas de Impostos e de Transferência de Impostos - Saúde	DIRETA:	39.000,00				
		INDIRETA:	0,00				
1.1.2.0.00.0.000	**Taxas**	**VALOR CONSOLIDADO:**			**4.100,00**		
		DIRETA:			**4.100,00**		
		INDIRETA:			**0,00**		
1.1.2.1.00.0.000	Taxas pelo Exercício do Poder de Polícia	VALOR CONSOLIDADO:		4.100,00			
		DIRETA:		4.100,00			
		INDIRETA:		0,00			
1.1.2.1.01.0.000	Taxas de Inspeção, Controle e Fiscalização	VALOR CONSOLIDADO:		4.100,00			
		DIRETA:		4.100,00			
		INDIRETA:		0,00			
1.1.2.1.01.1.000	Taxas de Inspeção, Controle e Fiscalização	VALOR CONSOLIDADO:		4.100,00			
		DIRETA:		4.100,00			
		INDIRETA:		0,00			
1.1.2.1.01.1.101	Outras Taxas pelo Exercício do Poder de Polícia	VALOR CONSOLIDADO:	500,00				
	1 Recursos Ordinários	DIRETA:	500,00				
		INDIRETA:	0,00				
1.1.2.1.01.1.102	Taxas pela Prestação de Serviços	VALOR CONSOLIDADO:	3.200,00				
	1 Recursos Ordinários	DIRETA:	3.200,00				
		INDIRETA:	0,00				
1.1.2.1.01.1.103	Outras Taxas de Inspeção, Controle e Fiscalização	VALOR CONSOLIDADO:	400,00				
	1 Recursos Ordinários	DIRETA:	400,00				
		INDIRETA:	0,00				
1.1.3.0.00.0.000	**Contribuição de Melhoria**	**VALOR CONSOLIDADO:**			**300,00**		
		DIRETA:			**300,00**		
		INDIRETA:			**0,00**		

6) Outros Anexos. Doc. 78141/20. Data: 23/12/2020 21:19. Responsável: Rosalba G. da Nobrega.
Impresso por convidado em 31/01/2021 14:26. Validação: 6400.2B85.3FEC.7CB1.A65F.1803.94F8.57ED.

PREFEITURA MUNICIPAL DE SAO JOSE DO BONFIM
SECRETARIA DE FINANÇAS E SERVIÇOS DE TESOURARIA
Orçamento-Programa de 2021
Resumo Geral da Receita segundo as categorias econômicas - Anexo 2 - LEI nº 4.320/64
Orçamento Fiscal e Seguridade Social - OFSS CONSOLIDADO

R$ 1,00

CÓDIGO	ESPECIFICAÇÃO	ADMINISTRAÇÃO	TIPO	DESDOBRAMENTO	ESPÉCIE	ORIGEM	CATEGORIA ECONÔMICA
1.1.3.8.00.0.000	Contribuição de Melhoria - Específica de Estados, DF e Municípios	VALOR CONSOLIDADO:		300,00			
		DIRETA:		300,00			
		INDIRETA:		0,00			
1.1.3.8.01.0.000	Contribuição de Melhoria para Expansão da Rede de Água Potável e Esgoto Sanitário	VALOR CONSOLIDADO:		300,00			
		DIRETA:		300,00			
		INDIRETA:		0,00			
1.1.3.8.01.1.000	Contribuição de Melhoria para Expansão da Rede de Água Potável e Esgoto Sanitário	VALOR CONSOLIDADO:		300,00			
		DIRETA:		300,00			
		INDIRETA:		0,00			
1.1.3.8.01.1.100	Contribuição de Melhoria para Expansão da Rede de Água Potável e Esgoto Sanitário - Principal	VALOR CONSOLIDADO:	300,00				
	1 Recursos Ordinários	DIRETA:	300,00				
		INDIRETA:	0,00				
1.2.0.0.00.0.000	**Contribuições**	**VALOR CONSOLIDADO:**				**72.100,00**	
		DIRETA:				**72.100,00**	
		INDIRETA:				**0,00**	
1.2.4.0.00.0.000	**Contribuição para o Custeio do Serviço de Iluminação Pública**	**VALOR CONSOLIDADO:**			**72.100,00**		
		DIRETA:			**72.100,00**		
		INDIRETA:			**0,00**		
1.2.4.0.00.1.000	Contribuição para o Custeio do Serviço de Iluminação Pública	VALOR CONSOLIDADO:		72.100,00			
		DIRETA:		72.100,00			
		INDIRETA:		0,00			
1.2.4.0.00.1.100	Contribuição para o Custeio do Serviço de Iluminação Pública - Principal	VALOR CONSOLIDADO:	72.100,00				
	620 Contribuição para o Custeio do Serviço de Iluminação Pública - COSIP	DIRETA:	72.100,00				
		INDIRETA:	0,00				
1.3.0.0.00.0.000	**Receita Patrimonial**	**VALOR CONSOLIDADO:**				**52.800,00**	
		DIRETA:				**52.800,00**	
		INDIRETA:				**0,00**	
1.3.1.0.00.0.000	**Exploração do Patrimônio Imobiliário do Estado**	**VALOR CONSOLIDADO:**			**2.600,00**		
		DIRETA:			**2.600,00**		
		INDIRETA:			**0,00**		
1.3.1.0.01.0.000	Aluguéis, Arrendamentos, Foros, Laudêmios, Tarifas de Ocupação	VALOR CONSOLIDADO:		2.600,00			
		DIRETA:		2.600,00			
		INDIRETA:		0,00			

PREFEITURA MUNICIPAL DE SAO JOSE DO BONFIM
SECRETARIA DE FINANÇAS E SERVIÇOS DE TESOURARIA
Orçamento-Programa de 2021
Resumo Geral da Receita segundo as categorias econômicas - Anexo 2 - LEI nº 4.320/64
Orçamento Fiscal e Seguridade Social - OFSS CONSOLIDADO

R$ 1,00

CÓDIGO	ESPECIFICAÇÃO	ADMINISTRAÇÃO	TIPO	DESDOBRAMENTO	ESPÉCIE	ORIGEM	CATEGORIA ECONÔMICA
1.3.1.0.01.1.000	Aluguéis e Arrendamentos	VALOR CONSOLIDADO:		2.600,00			
		DIRETA:		2.600,00			
		INDIRETA:		0,00			
1.3.1.0.01.1.100	Aluguéis e Arrendamentos - Principal	VALOR CONSOLIDADO:	2.600,00				
	1 Recursos Ordinários	DIRETA:	2.600,00				
		INDIRETA:	0,00				
1.3.2.0.00.0.000	**Valores Mobiliários**	**VALOR CONSOLIDADO:**			**50.200,00**		
		DIRETA:			**50.200,00**		
		INDIRETA:			**0,00**		
1.3.2.1.00.0.000	Juros e Correções Monetárias	VALOR CONSOLIDADO:		50.200,00			
		DIRETA:		50.200,00			
		INDIRETA:		0,00			

PREFEITURA MUNICIPAL DE SAO JOSE DO BONFIM
SECRETARIA DE FINANÇAS E SERVIÇOS DE TESOURARIA
Orçamento-Programa de 2021
Resumo Geral da Receita segundo as categorias econômicas - Anexo 2 - LEI nº 4.320/64
Orçamento Fiscal e Seguridade Social - OFSS CONSOLIDADO

R$ 1,00

CÓDIGO	ESPECIFICAÇÃO	ADMINISTRAÇÃO		ESPÉCIE / ORIGEM / DESDOBRAMENTO / TIPO	CATEGORIA ECONÔMICA
1.3.2.1.00.1.000	Remuneração de Depósitos Bancários	VALOR CONSOLIDADO:	50.200,00		
		DIRETA:	50.200,00		
		INDIRETA:	0,00		
1.3.2.1.00.1.101	Remuneração de Depósitos Bancários - FUNDEB	VALOR CONSOLIDADO:	6.600,00		
	151 Transferências do FUNDEB - Remuneração de Depósitos Bancários	DIRETA:	6.600,00		
		INDIRETA:	0,00		
1.3.2.1.00.1.102	Remuneração de Depósitos Bancários - FNDE/QSE	VALOR CONSOLIDADO:	1.500,00		
	120 Transferência do Salário-Educação	DIRETA:	1.500,00		
		INDIRETA:	0,00		
1.3.2.1.00.1.103	Remuneração de Depósitos Bancários - FNDE/PNAE	VALOR CONSOLIDADO:	500,00		
	122 Transferências de Recursos do FNDE - Programa Nacional de Alimentação Escolar (PNAE)	DIRETA:	500,00		
		INDIRETA:	0,00		
1.3.2.1.00.1.104	Remuneração de Depósitos Bancários - FNAS	VALOR CONSOLIDADO:	3.000,00		
	311 Transferência de Recursos do Fundo Nacional de Assistência Social - FNAS	DIRETA:	3.000,00		
		INDIRETA:	0,00		
1.3.2.1.00.1.105	Remuneração de Depósitos Bancários - Outras Receitas FNDE	VALOR CONSOLIDADO:	1.900,00		
	124 Outras Transferências de Recursos do FNDE	DIRETA:	1.900,00		
		INDIRETA:	0,00		
1.3.2.1.00.1.106	Remuneração de Depósitos Bancários - Educação/PDDE - FNDE	VALOR CONSOLIDADO:	200,00		
	121 Transferências de Recursos do FNDE - Programa Dinheiro Direto na Escola (PDDE)	DIRETA:	200,00		
		INDIRETA:	0,00		
1.3.2.1.00.1.107	Remuneração de Depósitos Bancários - Educação/PNATE - FNDE	VALOR CONSOLIDADO:	400,00		
	123 Transferências de Recursos do FNDE - Programa Nacional de Apoio ao Transporte Escolar (PNATE)	DIRETA:	400,00		
		INDIRETA:	0,00		
1.3.2.1.00.1.111	Remuneração de Depósitos Bancários - Educação/Convênio - Federal	VALOR CONSOLIDADO:	1.200,00		
	125 Transferências de Convênios - Educação	DIRETA:	1.200,00		
		INDIRETA:	0,00		
1.3.2.1.00.1.111	Remuneração de Depósitos Bancários - Educação/Convênio - Federal	VALOR CONSOLIDADO:	3.000,00		
	220 Transferências de Convênios destinadas à Saúde	DIRETA:	3.000,00		
		INDIRETA:	0,00		
1.3.2.1.00.1.112	Remuneração de Depósitos Bancários - Educação/Convênio - Estadual	VALOR CONSOLIDADO:	1.000,00		
	125 Transferências de Convênios - Educação	DIRETA:	1.000,00		
		INDIRETA:	0,00		
1.3.2.1.00.1.112	Remuneração de Depósitos Bancários - Educação/Convênio - Estadual	VALOR CONSOLIDADO:	2.500,00		
	220 Transferências de Convênios destinadas à Saúde	DIRETA:	2.500,00		
		INDIRETA:	0,00		

PREFEITURA MUNICIPAL DE SAO JOSE DO BONFIM
SECRETARIA DE FINANÇAS E SERVIÇOS DE TESOURARIA
Orçamento-Programa de 2021
Resumo Geral da Receita segundo as categorias econômicas - Anexo 2 - LEI nº 4.320/64
Orçamento Fiscal e Seguridade Social - OFSS CONSOLIDADO

R$ 1,00

CÓDIGO	ESPECIFICAÇÃO	ADMINISTRAÇÃO	ESPÉCIE / ORIGEM / DESDOBRAMENTO / TIPO		CATEGORIA ECONÔMICA
1.3.2.1.00.1.113	Remuneração de Depósitos Bancários - EDUCAÇÃO/MDE	VALOR CONSOLIDADO:		4.500,00	
	150 Receitas de Impostos e de Transferência de Impostos - Educação - Remuneração de Depósitos Bancários	DIRETA:		4.500,00	
		INDIRETA:		0,00	
1.3.2.1.00.1.114	Remuneração de Depósitos Bancários - Recursos Ordinários - Não Vinculados	VALOR CONSOLIDADO:		4.000,00	
	1 Recursos Ordinários	DIRETA:		4.000,00	
		INDIRETA:		0,00	
1.3.2.1.00.1.115	Remuneração de Depósitos Bancários - CIDE	VALOR CONSOLIDADO:		200,00	
	610 Contribuição de Intervenção no Domínio Econômico - CIDE	DIRETA:		200,00	
		INDIRETA:		0,00	
1.3.2.1.00.1.116	Remuneração de Depósitos Bancários - Outros Recursos de Convenios - Federal	VALOR CONSOLIDADO:		1.500,00	
	510 Outras Transferências de Convênios ou Contratos de Repasse da União	DIRETA:		1.500,00	
		INDIRETA:		0,00	
1.3.2.1.00.1.117	Remuneração de Depósitos Bancários - Outros Recursos de Convenios - Estado	VALOR CONSOLIDADO:		1.800,00	
	520 Outras Transferências de Convênios ou Contratos de Repasse dos Estados	DIRETA:		1.800,00	
		INDIRETA:		0,00	
1.3.2.1.00.1.118	Remuneração de Depósitos Bancários - Saúde/SUS - Estadual	VALOR CONSOLIDADO:		500,00	
	213 Transferências Fundo a Fundo de Recursos do SUS provenientes do Governo Estadual	DIRETA:		500,00	
		INDIRETA:		0,00	
1.3.2.1.00.1.120	Remuneração de Depósitos Bancários - Saúde/FNS/INVESTIMENTO	VALOR CONSOLIDADO:		3.000,00	
	215 Transferências Fundo a Fundo de Recursos do SUS provenientes do Governo Federal - Bloco de Investimento na Rede d	DIRETA:		3.000,00	
		INDIRETA:		0,00	
1.3.2.1.00.1.121	Remuneração de Depósitos Bancários - Assitência Social - Outros Recursos Vinculados à Assistência Social	VALOR CONSOLIDADO:		500,00	
	312 Transferências de Convênios - Assistência Social	DIRETA:		500,00	
		INDIRETA:		0,00	
1.3.2.1.00.1.123	Remuneração de Depósitos Bancários - Saúde/FUS	VALOR CONSOLIDADO:		7.400,00	
	250 Receita de Impostos e de Transferência de Impostos - Saúde - Remuneração de Depósitos Bancários	DIRETA:		7.400,00	
		INDIRETA:		0,00	
1.3.2.1.00.1.125	Remuneração de Depósitos Bancários - Saúde/FNS - CUSTEIO	VALOR CONSOLIDADO:		4.000,00	
	214 Transferências Fundo a Fundo de Recursos do SUS provenientes do Governo Federal - Bloco de Custeio das Ações e Ser	DIRETA:		4.000,00	
		INDIRETA:		0,00	
1.3.2.1.00.1.126	Remuneração de Depósitos Bancários - FEAS ESTADO	VALOR CONSOLIDADO:		500,00	
	390 Outros Recursos Destinados à Assistência Social	DIRETA:		500,00	
		INDIRETA:		0,00	
1.3.2.1.00.1.129	Remuneração de Depósitos Bancários - FEP	VALOR CONSOLIDADO:		500,00	
	530 Transferência da União Referente a Royalties do Petróleo	DIRETA:		500,00	

6) Outros Anexos. Doc. 78141/20. Data: 23/12/2020 21:19. Responsável: Rosalba G. da Nobrega.
Impresso por convidado em 31/01/2021 14:26. Validação: 6400.2B85.3FEC.7CB1.A65F.1803.94F8.57ED.

PREFEITURA MUNICIPAL DE SAO JOSE DO BONFIM
SECRETARIA DE FINANÇAS E SERVIÇOS DE TESOURARIA
Orçamento-Programa de 2021
Resumo Geral da Receita segundo as categorias econômicas - Anexo 2 - LEI nº 4.320/64
Orçamento Fiscal e Seguridade Social - OFSS CONSOLIDADO

R$ 1,00

CÓDIGO	ESPECIFICAÇÃO	ADMINISTRAÇÃO	DESDOBRAMENTO TIPO	ESPÉCIE	ORIGEM	CATEGORIA ECONÔMICA
		INDIRETA:	0,00			
1.6.0.0.00.0.000	**Receita de Serviços**	**VALOR CONSOLIDADO:**				**6.500,00**
		DIRETA:				**6.500,00**
		INDIRETA:				**0,00**
1.6.3.0.00.0.000	**Serviços e Atividades Referentes à Saúde**	**VALOR CONSOLIDADO:**		**6.500,00**		
		DIRETA:		**6.500,00**		
		INDIRETA:		**0,00**		
1.6.3.0.01.0.000	Serviços de Atendimento à Saúde	VALOR CONSOLIDADO:		6.500,00		
		DIRETA:		6.500,00		
		INDIRETA:		0,00		
1.6.3.0.01.1.000	Serviços de Atendimento à Saúde	VALOR CONSOLIDADO:		6.500,00		
		DIRETA:		6.500,00		
		INDIRETA:		0,00		
1.6.3.0.01.1.100	Serviços de Atendimento à Saúde - Principal	VALOR CONSOLIDADO:	6.500,00			
	1 Recursos Ordinários	DIRETA:	6.500,00			
		INDIRETA:	0,00			
1.7.0.0.00.0.000	**Transferências Correntes**	**VALOR CONSOLIDADO:**				**18.871.792,00**
		DIRETA:				**18.871.792,00**
		INDIRETA:				**0,00**
1.7.1.0.00.0.000	**Transferências da União e de suas Entidades**	**VALOR CONSOLIDADO:**		**14.038.692,00**		
		DIRETA:		**14.038.692,00**		
		INDIRETA:		**0,00**		
1.7.1.8.00.0.000	Transferências da União - Específicas de Estados, DF e Municípios	VALOR CONSOLIDADO:		14.038.692,00		
		DIRETA:		14.038.692,00		
		INDIRETA:		0,00		
1.7.1.8.01.0.000	Participação na Receita da União	VALOR CONSOLIDADO:		8.695.400,00		
		DIRETA:		8.695.400,00		
		INDIRETA:		0,00		

PREFEITURA MUNICIPAL DE SAO JOSE DO BONFIM
SECRETARIA DE FINANÇAS E SERVIÇOS DE TESOURARIA
Orçamento-Programa de 2021
Resumo Geral da Receita segundo as categorias econômicas - Anexo 2 - LEI nº 4.320/64
Orçamento Fiscal e Seguridade Social - OFSS CONSOLIDADO

R$ 1,00

CÓDIGO	ESPECIFICAÇÃO	ADMINISTRAÇÃO	TIPO	DESDOBRAMENTO	ESPÉCIE	ORIGEM	CATEGORIA ECONÔMICA
1.7.1.8.01.2.000	Cota-Parte do Fundo de Participação dos Municípios - Cota Mensal	VALOR CONSOLIDADO:		7.880.000,00			
		DIRETA:		7.880.000,00			
		INDIRETA:		0,00			
1.7.1.8.01.2.100	Cota-Parte do Fundo de Participação dos Municípios - Cota Mensal - Principal	VALOR CONSOLIDADO:	5.910.000,00				
	1 Recursos Ordinários	DIRETA:	5.910.000,00				
		INDIRETA:	0,00				
1.7.1.8.01.2.100	Cota-Parte do Fundo de Participação dos Municípios - Cota Mensal - Principal	VALOR CONSOLIDADO:	2.462.500,00				
	111 Receitas de Impostos e de Transferência de Impostos - Educação	DIRETA:	2.462.500,00				
		INDIRETA:	0,00				
1.7.1.8.01.2.100	Cota-Parte do Fundo de Participação dos Municípios - Cota Mensal - Principal	VALOR CONSOLIDADO:	1.477.500,00				
	211 Receitas de Impostos e de Transferência de Impostos - Saúde	DIRETA:	1.477.500,00				
		INDIRETA:	0,00				
1.7.1.8.01.2.900	Dedução do FUNDEB - Cota-Parte do Fundo de Participação dos Municípios - Cota Mensal	VALOR CONSOLIDADO:	(1.970.000,00)				
	111 Receitas de Impostos e de Transferência de Impostos - Educação	DIRETA:	(1.970.000,00)				
		INDIRETA:	0,00				
1.7.1.8.01.3.000	Cota-Parte do Fundo de Participação do Municípios - 1% Cota entregue no mês de dezembro	VALOR CONSOLIDADO:		406.900,00			
		DIRETA:		406.900,00			
		INDIRETA:		0,00			
1.7.1.8.01.3.100	Cota-Parte do Fundo de Participação do Municípios - 1% Cota entregue no mês de dezembro - Principal	VALOR CONSOLIDADO:	244.140,00				
	1 Recursos Ordinários	DIRETA:	244.140,00				
		INDIRETA:	0,00				
1.7.1.8.01.3.100	Cota-Parte do Fundo de Participação do Municípios - 1% Cota entregue no mês de dezembro - Principal	VALOR CONSOLIDADO:	101.725,00				
	111 Receitas de Impostos e de Transferência de Impostos - Educação	DIRETA:	101.725,00				
		INDIRETA:	0,00				
1.7.1.8.01.3.100	Cota-Parte do Fundo de Participação do Municípios - 1% Cota entregue no mês de dezembro - Principal	VALOR CONSOLIDADO:	61.035,00				
	211 Receitas de Impostos e de Transferência de Impostos - Saúde	DIRETA:	61.035,00				
		INDIRETA:	0,00				

PREFEITURA MUNICIPAL DE SAO JOSE DO BONFIM
SECRETARIA DE FINANÇAS E SERVIÇOS DE TESOURARIA
Orçamento-Programa de 2021
Resumo Geral da Receita segundo as categorias econômicas - Anexo 2 - LEI nº 4.320/64
Orçamento Fiscal e Seguridade Social - OFSS CONSOLIDADO

R$ 1,00

CÓDIGO	ESPECIFICAÇÃO	ADMINISTRAÇÃO	ESPÉCIE TIPO	ESPÉCIE DESDOBRAMENTO	ORIGEM	CATEGORIA ECONÔMICA
1.7.1.8.01.4.000	Cota-Parte do Fundo de Participação dos Municípios - 1% Cota entregue no mês de julho	VALOR CONSOLIDADO:		406.900,00		
		DIRETA:		406.900,00		
		INDIRETA:		0,00		
1.7.1.8.01.4.100	Cota-Parte do Fundo de Participação dos Municípios - 1% Cota entregue no mês de julho - Principal	VALOR CONSOLIDADO:	244.140,00			
	1 Recursos Ordinários	DIRETA:	244.140,00			
		INDIRETA:	0,00			
1.7.1.8.01.4.100	Cota-Parte do Fundo de Participação dos Municípios - 1% Cota entregue no mês de julho - Principal	VALOR CONSOLIDADO:	101.725,00			
	111 Receitas de Impostos e de Transferência de Impostos - Educação	DIRETA:	101.725,00			
		INDIRETA:	0,00			
1.7.1.8.01.4.100	Cota-Parte do Fundo de Participação dos Municípios - 1% Cota entregue no mês de julho - Principal	VALOR CONSOLIDADO:	61.035,00			
	211 Receitas de Impostos e de Transferência de Impostos - Saúde	DIRETA:	61.035,00			
		INDIRETA:	0,00			
1.7.1.8.01.5.000	Cota-Parte do Imposto Sobre a Propriedade Territorial Rural	VALOR CONSOLIDADO:		1.600,00		
		DIRETA:		1.600,00		
		INDIRETA:		0,00		
1.7.1.8.01.5.100	Cota-Parte do Imposto Sobre a Propriedade Territorial Rural - Principal	VALOR CONSOLIDADO:	1.200,00			
	1 Recursos Ordinários	DIRETA:	1.200,00			
		INDIRETA:	0,00			
1.7.1.8.01.5.100	Cota-Parte do Imposto Sobre a Propriedade Territorial Rural - Principal	VALOR CONSOLIDADO:	500,00			
	111 Receitas de Impostos e de Transferência de Impostos - Educação	DIRETA:	500,00			
		INDIRETA:	0,00			
1.7.1.8.01.5.100	Cota-Parte do Imposto Sobre a Propriedade Territorial Rural - Principal	VALOR CONSOLIDADO:	300,00			
	211 Receitas de Impostos e de Transferência de Impostos - Saúde	DIRETA:	300,00			
		INDIRETA:	0,00			
1.7.1.8.01.5.900	Dedução do FUNDEB - Cota-Parte do Imposto Sobre a Propriedade Territorial Rural	VALOR CONSOLIDADO:	(400,00)			
	111 Receitas de Impostos e de Transferência de Impostos - Educação	DIRETA:	(400,00)			
		INDIRETA:	0,00			
1.7.1.8.02.0.000	Transferência da Compensação Financeira pela Exploração de Recursos Naturais	VALOR CONSOLIDADO:		154.700,00		
		DIRETA:		154.700,00		
		INDIRETA:		0,00		
1.7.1.8.02.6.000	Cota-Parte do Fundo Especial do Petróleo - FEP	VALOR CONSOLIDADO:		154.700,00		
		DIRETA:		154.700,00		
		INDIRETA:		0,00		
1.7.1.8.02.6.100	Cota-Parte do Fundo Especial do Petróleo - FEP - Principal	VALOR CONSOLIDADO:	154.700,00			
	530 Transferência da União Referente a Royalties do Petróleo	DIRETA:	154.700,00			
		INDIRETA:	0,00			

6) Outros Anexos. Doc. 78141/20. Data: 23/12/2020 21:19. Responsável: Rosalba G. da Nobrega.
Impresso por convidado em 31/01/2021 14:26. Validação: 6400.2B85.3FEC.7CB1.A65F.1803.94F8.57ED.

PREFEITURA MUNICIPAL DE SAO JOSE DO BONFIM
SECRETARIA DE FINANÇAS E SERVIÇOS DE TESOURARIA
Orçamento-Programa de 2021
Resumo Geral da Receita segundo as categorias econômicas - Anexo 2 - LEI nº 4.320/64
Orçamento Fiscal e Seguridade Social - OFSS CONSOLIDADO

R$ 1,00

CÓDIGO	ESPECIFICAÇÃO	ADMINISTRAÇÃO	ESPÉCIE TIPO	ESPÉCIE DESDOBRAMENTO	ORIGEM	CATEGORIA ECONÔMICA
1.7.1.8.03.0.000	Transferência de Recursos do Sistema Único de Saúde - SUS - Repasses Fundo a Fundo - Bloco	VALOR CONSOLIDADO:		2.069.500,00		
		DIRETA:		2.069.500,00		
		INDIRETA:		0,00		
1.7.1.8.03.1.000	Transferência de Recursos do SUS - Atenção Primária	VALOR CONSOLIDADO:		1.319.100,00		
		DIRETA:		1.319.100,00		
		INDIRETA:		0,00		
1.7.1.8.03.1.105	Transferência de Recursos do SUS - PACS-Programa de Agentes Comunitários de Saúde	VALOR CONSOLIDADO:	135.000,00			
	214 Transferências Fundo a Fundo de Recursos do SUS provenientes do Governo Federal - Bloco de Custeio das Ações e Ser	DIRETA:	135.000,00			
		INDIRETA:	0,00			
1.7.1.8.03.1.115	Transferência de Recursos do SUS – INCENTIVO FINANCEIRO DA APS (Atenção Básica)	VALOR CONSOLIDADO:	600.000,00			
	214 Transferências Fundo a Fundo de Recursos do SUS provenientes do Governo Federal - Bloco de Custeio das Ações e Ser	DIRETA:	600.000,00			
		INDIRETA:	0,00			
1.7.1.8.03.1.116	Transferência de Recursos do SUS – INCENTIVO PARA AÇÕES ESTRATÉGICAS	VALOR CONSOLIDADO:	100.000,00			
	214 Transferências Fundo a Fundo de Recursos do SUS provenientes do Governo Federal - Bloco de Custeio das Ações e Ser	DIRETA:	100.000,00			
		INDIRETA:	0,00			
1.7.1.8.03.1.117	Transferência de Recursos do SUS - INCREMENTO TEMPORÁRIO AO CUSTEIO DOS SERVIÇOS DE ATENÇÃO BÁSICA EM SAÚDE	VALOR CONSOLIDADO:	434.100,00			
	214 Transferências Fundo a Fundo de Recursos do SUS provenientes do Governo Federal - Bloco de Custeio das Ações e Ser	DIRETA:	434.100,00			
		INDIRETA:	0,00			
1.7.1.8.03.1.118	Transferência de Recursos do SUS - Outras Transferências de Recursos do SUS na Atenção Básica	VALOR CONSOLIDADO:	50.000,00			
	214 Transferências Fundo a Fundo de Recursos do SUS provenientes do Governo Federal - Bloco de Custeio das Ações e Ser	DIRETA:	50.000,00			
		INDIRETA:	0,00			
1.7.1.8.03.2.000	Transferência de Recursos do SUS - Atenção Especializada	VALOR CONSOLIDADO:		279.000,00		
		DIRETA:		279.000,00		
		INDIRETA:		0,00		
1.7.1.8.03.2.102	Transferencia de Recursos do SUS - SAMU - Serviço de Atendimento Móvel de Urgência	VALOR CONSOLIDADO:	277.500,00			
	214 Transferências Fundo a Fundo de Recursos do SUS provenientes do Governo Federal - Bloco de Custeio das Ações e Ser	DIRETA:	277.500,00			
		INDIRETA:	0,00			
1.7.1.8.03.2.108	Transferencia de Recursos do SUS - ATENÇÃO DE MÉDIA E ALTA COMPLEXIDADE AMBULATORIAL E HOSPITALAR	VALOR CONSOLIDADO:	1.500,00			
	214 Transferências Fundo a Fundo de Recursos do SUS provenientes do Governo Federal - Bloco de Custeio das Ações e Ser	DIRETA:	1.500,00			
		INDIRETA:	0,00			

PREFEITURA MUNICIPAL DE SAO JOSE DO BONFIM
SECRETARIA DE FINANÇAS E SERVIÇOS DE TESOURARIA
Orçamento-Programa de 2021
Resumo Geral da Receita segundo as categorias econômicas - Anexo 2 - LEI nº 4.320/64
Orçamento Fiscal e Seguridade Social - OFSS CONSOLIDADO

R$ 1,00

CÓDIGO	ESPECIFICAÇÃO	ADMINISTRAÇÃO	TIPO	DESDOBRAMENTO	ESPÉCIE	ORIGEM	CATEGORIA ECONÔMICA
1.7.1.8.03.3.000	Transferência de Recursos do SUS - Vigilância em Saúde	VALOR CONSOLIDADO:		115.400,00			
		DIRETA:		115.400,00			
		INDIRETA:		0,00			
1.7.1.8.03.3.102	Transferência de Recursos do SUS - Vigilância Sanitária	VALOR CONSOLIDADO:	20.800,00				
	214 Transferências Fundo a Fundo de Recursos do SUS provenientes do Governo Federal - Bloco de Custeio das Ações e Ser	DIRETA:	20.800,00				
		INDIRETA:	0,00				
1.7.1.8.03.3.103	Transferência de Recursos do SUS - Vigilância em Saúde	VALOR CONSOLIDADO:	94.600,00				
	214 Transferências Fundo a Fundo de Recursos do SUS provenientes do Governo Federal - Bloco de Custeio das Ações e Ser	DIRETA:	94.600,00				
		INDIRETA:	0,00				
1.7.1.8.03.4.000	Transferência de Recursos do SUS - Assistência Farmacêutica	VALOR CONSOLIDADO:		65.000,00			
		DIRETA:		65.000,00			
		INDIRETA:		0,00			
1.7.1.8.03.4.101	Transferência de Recursos do SUS – Assistência Farmacêutica (Farmácia Básica)	VALOR CONSOLIDADO:	25.000,00				
	214 Transferências Fundo a Fundo de Recursos do SUS provenientes do Governo Federal - Bloco de Custeio das Ações e Ser	DIRETA:	25.000,00				
		INDIRETA:	0,00				
1.7.1.8.03.4.102	Transferência de Recursos do SUS – Outras Transferências de Assistência Farmacêutica	VALOR CONSOLIDADO:	40.000,00				
	214 Transferências Fundo a Fundo de Recursos do SUS provenientes do Governo Federal - Bloco de Custeio das Ações e Ser	DIRETA:	40.000,00				
		INDIRETA:	0,00				
1.7.1.8.03.9.000	Transferência de Recursos do SUS - Outros Programas Financiados por Transferências Fundo a Fundo	VALOR CONSOLIDADO:		291.000,00			
		DIRETA:		291.000,00			
		INDIRETA:		0,00			
1.7.1.8.03.9.101	Transferência de Recursos do SUS - CORONAVÍRUS (COVID-19)	VALOR CONSOLIDADO:	291.000,00				
	214 Transferências Fundo a Fundo de Recursos do SUS provenientes do Governo Federal - Bloco de Custeio das Ações e Ser	DIRETA:	291.000,00				
		INDIRETA:	0,00				
1.7.1.8.05.0.000	Transferências de Recursos do Fundo Nacional do Desenvolvimento da Educação - FNDE	VALOR CONSOLIDADO:		294.900,00			
		DIRETA:		294.900,00			
		INDIRETA:		0,00			
1.7.1.8.05.1.000	Transferências do Salário-Educação	VALOR CONSOLIDADO:		78.400,00			
		DIRETA:		78.400,00			
		INDIRETA:		0,00			
1.7.1.8.05.1.100	Transferências do Salário-Educação - Principal	VALOR CONSOLIDADO:	78.400,00				
	120 Transferência do Salário-Educação	DIRETA:	78.400,00				
		INDIRETA:	0,00				

6) Outros Anexos. Doc. 78141/20. Data: 23/12/2020 21:19. Responsável: Rosalba G. da Nobrega.
Impresso por convidado em 31/01/2021 14:26. Validação: 6400.2B85.3FEC.7CB1.A65F.1803.94F8.57ED.

PREFEITURA MUNICIPAL DE SAO JOSE DO BONFIM
SECRETARIA DE FINANÇAS E SERVIÇOS DE TESOURARIA
Orçamento-Programa de 2021
Resumo Geral da Receita segundo as categorias econômicas - Anexo 2 - LEI nº 4.320/64
Orçamento Fiscal e Seguridade Social - OFSS CONSOLIDADO

R$ 1,00

CÓDIGO	ESPECIFICAÇÃO	ADMINISTRAÇÃO	TIPO	DESDOBRAMENTO	ESPÉCIE	ORIGEM	CATEGORIA ECONÔMICA
1.7.1.8.05.2.000	Transferências Diretas do FNDE referentes ao Programa Dinheiro Direto na Escola - PDDE	VALOR CONSOLIDADO:		7.000,00			
		DIRETA:		7.000,00			
		INDIRETA:		0,00			
1.7.1.8.05.2.100	Transferências Diretas do FNDE referentes ao Programa Dinheiro Direto na Escola - PDDE - Principal	VALOR CONSOLIDADO:	7.000,00				
	121 Transferências de Recursos do FNDE - Programa Dinheiro Direto na Escola (PDDE)	DIRETA:	7.000,00				
		INDIRETA:	0,00				
1.7.1.8.05.3.000	Transferências Diretas do FNDE referentes ao Programa Nacional de Alimentação Escolar - PNAE	VALOR CONSOLIDADO:		60.500,00			
		DIRETA:		60.500,00			
		INDIRETA:		0,00			
1.7.1.8.05.3.100	Transferências Diretas do FNDE referentes ao Programa Nacional de Alimentação Escolar - PNAE - Principal	VALOR CONSOLIDADO:	60.500,00				
	122 Transferências de Recursos do FNDE - Programa Nacional de Alimentação Escolar (PNAE)	DIRETA:	60.500,00				
		INDIRETA:	0,00				
1.7.1.8.05.4.000	Transferências Diretas do FNDE referentes ao Programa Nacional de Apoio ao Transporte do Escolar - PNATE	VALOR CONSOLIDADO:		40.100,00			
		DIRETA:		40.100,00			
		INDIRETA:		0,00			
1.7.1.8.05.4.100	Transferências Diretas do FNDE referentes ao Programa Nacional de Apoio ao Transporte do Escolar - PNATE - Principal	VALOR CONSOLIDADO:	40.100,00				
	123 Transferências de Recursos do FNDE - Programa Nacional de Apoio ao Transporte Escolar (PNATE)	DIRETA:	40.100,00				
		INDIRETA:	0,00				
1.7.1.8.05.9.000	Outras Transferências Diretas do Fundo Nacional do Desenvolvimento da Educação - FNDE	VALOR CONSOLIDADO:		108.900,00			
		DIRETA:		108.900,00			
		INDIRETA:		0,00			
1.7.1.8.05.9.100	Outras Transferências Diretas do Fundo Nacional do Desenvolvimento da Educação - FNDE - Principal	VALOR CONSOLIDADO:	108.900,00				
	124 Outras Transferências de Recursos do FNDE	DIRETA:	108.900,00				
		INDIRETA:	0,00				
1.7.1.8.06.0.000	Transferência Financeira do ICMS - Desoneração - L.C. Nº 87/96	VALOR CONSOLIDADO:		1.600,00			
		DIRETA:		1.600,00			
		INDIRETA:		0,00			

PREFEITURA MUNICIPAL DE SAO JOSE DO BONFIM
SECRETARIA DE FINANÇAS E SERVIÇOS DE TESOURARIA
Orçamento-Programa de 2021
Resumo Geral da Receita segundo as categorias econômicas - Anexo 2 - LEI nº 4.320/64
Orçamento Fiscal e Seguridade Social - OFSS CONSOLIDADO

R$ 1,00

CÓDIGO	ESPECIFICAÇÃO	ADMINISTRAÇÃO	ESPÉCIE TIPO	ESPÉCIE DESDOBRAMENTO	ORIGEM	CATEGORIA ECONÔMICA
1.7.1.8.06.1.000	Transferência Financeira do ICMS - Desoneração - L.C. Nº 87/96	VALOR CONSOLIDADO:		1.600,00		
		DIRETA:		1.600,00		
		INDIRETA:		0,00		
1.7.1.8.06.1.100	Transferência Financeira do ICMS - Desoneração - L.C. Nº 87/96 - Principal	VALOR CONSOLIDADO:	1.200,00			
	1 Recursos Ordinários	DIRETA:	1.200,00			
		INDIRETA:	0,00			
1.7.1.8.06.1.100	Transferência Financeira do ICMS - Desoneração - L.C. Nº 87/96 - Principal	VALOR CONSOLIDADO:	500,00			
	111 Receitas de Impostos e de Transferência de Impostos - Educação	DIRETA:	500,00			
		INDIRETA:	0,00			
1.7.1.8.06.1.100	Transferência Financeira do ICMS - Desoneração - L.C. Nº 87/96 - Principal	VALOR CONSOLIDADO:	300,00			
	211 Receitas de Impostos e de Transferência de Impostos - Saúde	DIRETA:	300,00			
		INDIRETA:	0,00			
1.7.1.8.06.1.900	Dedução do FUNDEB - Transferência Financeira do ICMS " Desoneração " L.C. Nº 87/96	VALOR CONSOLIDADO:	(400,00)			
	111 Receitas de Impostos e de Transferência de Impostos - Educação	DIRETA:	(400,00)			
		INDIRETA:	0,00			
1.7.1.8.09.0.000	Transferências de Recursos de Complementação da União ao Fundo de Manutenção e Desenvolv	VALOR CONSOLIDADO:		298.500,00		
		DIRETA:		298.500,00		
		INDIRETA:		0,00		
1.7.1.8.09.1.000	Transferências de Recursos da Complementação da União ao Fundo de Manutenção e Desenvolvimento da Edu	VALOR CONSOLIDADO:		298.500,00		
		DIRETA:		298.500,00		
		INDIRETA:		0,00		
1.7.1.8.09.1.100	Transferências de Recursos da Complementação da União ao Fundo de Manutenção e Desenvolvimento da Educação Básica e de Valorização dos Profissionais da Educação - FUNDEB - Principal	VALOR CONSOLIDADO:	179.100,00			
	114 Transferências do FUNDEB 60% - Complementação da União	DIRETA:	179.100,00			
		INDIRETA:	0,00			
1.7.1.8.09.1.100	Transferências de Recursos da Complementação da União ao Fundo de Manutenção e Desenvolvimento da Educação Básica e de Valorização dos Profissionais da Educação - FUNDEB - Principal	VALOR CONSOLIDADO:	119.400,00			
	115 Transferências do FUNDEB 40% - Complementação da União	DIRETA:	119.400,00			
		INDIRETA:	0,00			
1.7.1.8.10.0.000	Transferências de Convênios da União e de Suas Entidades	VALOR CONSOLIDADO:		143.100,00		
		DIRETA:		143.100,00		
		INDIRETA:		0,00		
1.7.1.8.10.1.000	Transferências de Convênios da União para o Sistema Único de Saúde - SUS	VALOR CONSOLIDADO:		25.100,00		
		DIRETA:		25.100,00		
		INDIRETA:		0,00		
1.7.1.8.10.1.103	Outras Transferências de Convênios da União para o Sistema Único de Saúde – SUS	VALOR CONSOLIDADO:	25.100,00			
	220 Transferências de Convênios destinadas à Saúde	DIRETA:	25.100,00			
		INDIRETA:	0,00			

PREFEITURA MUNICIPAL DE SAO JOSE DO BONFIM
SECRETARIA DE FINANÇAS E SERVIÇOS DE TESOURARIA
Orçamento-Programa de 2021
Resumo Geral da Receita segundo as categorias econômicas - Anexo 2 - LEI nº 4.320/64
Orçamento Fiscal e Seguridade Social - OFSS CONSOLIDADO

R$ 1,00

CÓDIGO	ESPECIFICAÇÃO	ADMINISTRAÇÃO	TIPO	DESDOBRAMENTO	ESPÉCIE	ORIGEM	CATEGORIA ECONÔMICA
1.7.1.8.10.2.000	Transferências de Convênios da União Destinadas a Programas de Educação	VALOR CONSOLIDADO:		52.100,00			
		DIRETA:		52.100,00			
		INDIRETA:		0,00			
1.7.1.8.10.2.100	Transferências de Convênios da União Destinadas a Programas de Educação - Principal	VALOR CONSOLIDADO:	52.100,00				
	125 Transferências de Convênios - Educação	DIRETA:	52.100,00				
		INDIRETA:	0,00				
1.7.1.8.10.9.000	Outras Transferências de Convênios da União	VALOR CONSOLIDADO:		65.900,00			
		DIRETA:		65.900,00			
		INDIRETA:		0,00			
1.7.1.8.10.9.100	Outras Transferências de Convênios da União - Principal	VALOR CONSOLIDADO:	65.900,00				
	510 Outras Transferências de Convênios ou Contratos de Repasse da União	DIRETA:	65.900,00				
		INDIRETA:	0,00				
1.7.1.8.12.0.000	Transferências de Recursos do Fundo Nacional de Assistência Social - FNAS	VALOR CONSOLIDADO:		923.700,00			
		DIRETA:		923.700,00			
		INDIRETA:		0,00			
1.7.1.8.12.1.000	Transferências de Recursos do Fundo Nacional de Assistência Social - FNAS	VALOR CONSOLIDADO:		923.700,00			
		DIRETA:		923.700,00			
		INDIRETA:		0,00			
1.7.1.8.12.1.101	Transferências de Recursos do FNAS - PROGRAMA PRIMEIRA INFANCIA NO SUAS	VALOR CONSOLIDADO:	98.500,00				
	311 Transferência de Recursos do Fundo Nacional de Assistência Social - FNAS	DIRETA:	98.500,00				
		INDIRETA:	0,00				
1.7.1.8.12.1.104	Transferências de Recursos do FNAS - SCFV	VALOR CONSOLIDADO:	70.700,00				
	311 Transferência de Recursos do Fundo Nacional de Assistência Social - FNAS	DIRETA:	70.700,00				
		INDIRETA:	0,00				
1.7.1.8.12.1.105	Transferências de Recursos do FNAS - PISO BASICO FIXO	VALOR CONSOLIDADO:	134.900,00				
	311 Transferência de Recursos do Fundo Nacional de Assistência Social - FNAS	DIRETA:	134.900,00				
		INDIRETA:	0,00				
1.7.1.8.12.1.106	Transferências de Recursos do FNAS - IGD BF / SUAS	VALOR CONSOLIDADO:	28.100,00				
	311 Transferência de Recursos do Fundo Nacional de Assistência Social - FNAS	DIRETA:	28.100,00				
		INDIRETA:	0,00				
1.7.1.8.12.1.107	Outras Transferências de Recursos do FNAS	VALOR CONSOLIDADO:	473.000,00				
	311 Transferência de Recursos do Fundo Nacional de Assistência Social - FNAS	DIRETA:	473.000,00				
		INDIRETA:	0,00				
1.7.1.8.12.1.108	Transferências de Recursos do FNAS - Acoes de Combate ao COVID-19	VALOR CONSOLIDADO:	118.500,00				
	311 Transferência de Recursos do Fundo Nacional de Assistência Social - FNAS	DIRETA:	118.500,00				
		INDIRETA:	0,00				

6) Outros Anexos. Doc. 78141/20. Data: 23/12/2020 21:19. Responsável: Rosalba G. da Nobrega.
Impresso por convidado em 31/01/2021 14:26. Validação: 6400.2B85.3FEC.7CB1.A65F.1803.94F8.57ED.

PREFEITURA MUNICIPAL DE SAO JOSE DO BONFIM
SECRETARIA DE FINANÇAS E SERVIÇOS DE TESOURARIA
Orçamento-Programa de 2021
Resumo Geral da Receita segundo as categorias econômicas - Anexo 2 - LEI nº 4.320/64
Orçamento Fiscal e Seguridade Social - OFSS CONSOLIDADO

R$ 1,00

CÓDIGO	ESPECIFICAÇÃO	ADMINISTRAÇÃO	TIPO	DESDOBRAMENTO	ESPÉCIE	ORIGEM	CATEGORIA ECONÔMICA
1.7.1.8.13.0.000	Transferências Decorrentes de Decisão Judicial (precatórios) Relativas ao Fundo de Manutenção e	VALOR CONSOLIDADO:		437.400,00			
		DIRETA:		437.400,00			
		INDIRETA:		0,00			
1.7.1.8.13.1.000	Transferências Decorrentes de Decisão Judicial (precatórios) Relativas ao Fundo de Manutenção e Desenvolvim	VALOR CONSOLIDADO:		437.400,00			
		DIRETA:		437.400,00			
		INDIRETA:		0,00			
1.7.1.8.13.1.100	Transferências Decorrentes de Decisão Judicial (precatórios) Relativas ao Fundo de Manutenção e Desenvolvimento do Ensino Fundamental e de Valorização do Magistério - FUNDEF - Principal	VALOR CONSOLIDADO:	437.400,00				
	190 Outros Recursos Destinados à Educação	DIRETA:	437.400,00				
		INDIRETA:	0,00				
1.7.1.8.99.0.000	Outras Transferências da União	VALOR CONSOLIDADO:		1.019.892,00			
		DIRETA:		1.019.892,00			
		INDIRETA:		0,00			
1.7.1.8.99.1.000	Outras Transferências da União	VALOR CONSOLIDADO:		1.019.892,00			
		DIRETA:		1.019.892,00			
		INDIRETA:		0,00			
1.7.1.8.99.1.102	Outras Transferências da União	VALOR CONSOLIDADO:	896.000,00				
	1 Recursos Ordinários	DIRETA:	896.000,00				
		INDIRETA:	0,00				
1.7.1.8.99.1.103	Transferências da União - AFM - LC 173/2020, Inciso I - Saúde e Assitência	VALOR CONSOLIDADO:	76.892,00				
	992 Auxílio Financeiro da União aos Municípios (Saúde e Assistência Social) - inciso I do Art. 5º da LC nº 173/2020	DIRETA:	76.892,00				
		INDIRETA:	0,00				
1.7.1.8.99.1.105	Outras Transferências da União - Lei Aldir Blanc - COVID-19	VALOR CONSOLIDADO:	47.000,00				
	993 Recursos Emergenciais da Cultura - Lei Aldir Blanc	DIRETA:	47.000,00				
		INDIRETA:	0,00				
1.7.2.0.00.0.000	**Transferências dos Estados e do Distrito Federal e de suas Entidades**	**VALOR CONSOLIDADO:**			**1.906.800,00**		
		DIRETA:			**1.906.800,00**		
		INDIRETA:			**0,00**		
1.7.2.8.00.0.000	Transferências dos Estados - Específicas de Estados, DF e Municípios	VALOR CONSOLIDADO:		1.906.800,00			
		DIRETA:		1.906.800,00			
		INDIRETA:		0,00			
1.7.2.8.01.0.000	Participação na Receita dos Estados	VALOR CONSOLIDADO:		1.598.700,00			
		DIRETA:		1.598.700,00			
		INDIRETA:		0,00			

6) Outros Anexos. Doc. 78141/20. Data: 23/12/2020 21:19. Responsável: Rosalba G. da Nobrega.
Impresso por convidado em 31/01/2021 14:26. Validação: 6400.2B85.3FEC.7CB1.A65F.1803.94F8.57ED.

PREFEITURA MUNICIPAL DE SAO JOSE DO BONFIM
SECRETARIA DE FINANÇAS E SERVIÇOS DE TESOURARIA
Orçamento-Programa de 2021
Resumo Geral da Receita segundo as categorias econômicas - Anexo 2 - LEI nº 4.320/64
Orçamento Fiscal e Seguridade Social - OFSS CONSOLIDADO

R$ 1,00

CÓDIGO	ESPECIFICAÇÃO	ADMINISTRAÇÃO	TIPO	DESDOBRAMENTO	ESPÉCIE	ORIGEM	CATEGORIA ECONÔMICA
1.7.2.8.01.1.000	Cota-Parte do ICMS	VALOR CONSOLIDADO:		1.512.000,00			
		DIRETA:		1.512.000,00			
		INDIRETA:		0,00			
1.7.2.8.01.1.100	Cota-Parte do ICMS - Principal	VALOR CONSOLIDADO:	1.134.000,00				
	1 Recursos Ordinários	DIRETA:	1.134.000,00				
		INDIRETA:	0,00				
1.7.2.8.01.1.100	Cota-Parte do ICMS - Principal	VALOR CONSOLIDADO:	472.500,00				
	111 Receitas de Impostos e de Transferência de Impostos - Educação	DIRETA:	472.500,00				
		INDIRETA:	0,00				
1.7.2.8.01.1.100	Cota-Parte do ICMS - Principal	VALOR CONSOLIDADO:	283.500,00				
	211 Receitas de Impostos e de Transferência de Impostos - Saúde	DIRETA:	283.500,00				
		INDIRETA:	0,00				
1.7.2.8.01.1.900	Dedução do FUNDEB - Cota-Parte do ICMS	VALOR CONSOLIDADO:	(378.000,00)				
	111 Receitas de Impostos e de Transferência de Impostos - Educação	DIRETA:	(378.000,00)				
		INDIRETA:	0,00				
1.7.2.8.01.2.000	Cota-Parte do IPVA	VALOR CONSOLIDADO:		62.400,00			
		DIRETA:		62.400,00			
		INDIRETA:		0,00			
1.7.2.8.01.2.100	Cota-Parte do IPVA - Principal	VALOR CONSOLIDADO:	46.800,00				
	1 Recursos Ordinários	DIRETA:	46.800,00				
		INDIRETA:	0,00				
1.7.2.8.01.2.100	Cota-Parte do IPVA - Principal	VALOR CONSOLIDADO:	19.500,00				
	111 Receitas de Impostos e de Transferência de Impostos - Educação	DIRETA:	19.500,00				
		INDIRETA:	0,00				
1.7.2.8.01.2.100	Cota-Parte do IPVA - Principal	VALOR CONSOLIDADO:	11.700,00				
	211 Receitas de Impostos e de Transferência de Impostos - Saúde	DIRETA:	11.700,00				
		INDIRETA:	0,00				
1.7.2.8.01.2.900	Dedução do FUNDEB - Cota-Parte do IPVA	VALOR CONSOLIDADO:	(15.600,00)				
	111 Receitas de Impostos e de Transferência de Impostos - Educação	DIRETA:	(15.600,00)				
		INDIRETA:	0,00				

PREFEITURA MUNICIPAL DE SAO JOSE DO BONFIM
SECRETARIA DE FINANÇAS E SERVIÇOS DE TESOURARIA
Orçamento-Programa de 2021
Resumo Geral da Receita segundo as categorias econômicas - Anexo 2 - LEI nº 4.320/64
Orçamento Fiscal e Seguridade Social - OFSS CONSOLIDADO

R$ 1,00

CÓDIGO	ESPECIFICAÇÃO	ADMINISTRAÇÃO	TIPO	DESDOBRAMENTO	ESPÉCIE	ORIGEM	CATEGORIA ECONÔMICA
1.7.2.8.01.3.000	Cota-Parte do IPI - Municípios	VALOR CONSOLIDADO:		1.600,00			
		DIRETA:		1.600,00			
		INDIRETA:		0,00			
1.7.2.8.01.3.100	Cota-Parte do IPI - Municípios - Principal	VALOR CONSOLIDADO:	1.200,00				
	1 Recursos Ordinários	DIRETA:	1.200,00				
		INDIRETA:	0,00				
1.7.2.8.01.3.100	Cota-Parte do IPI - Municípios - Principal	VALOR CONSOLIDADO:	500,00				
	111 Receitas de Impostos e de Transferência de Impostos - Educação	DIRETA:	500,00				
		INDIRETA:	0,00				
1.7.2.8.01.3.100	Cota-Parte do IPI - Municípios - Principal	VALOR CONSOLIDADO:	300,00				
	211 Receitas de Impostos e de Transferência de Impostos - Saúde	DIRETA:	300,00				
		INDIRETA:	0,00				
1.7.2.8.01.3.900	Dedução do FUNDEB - Cota-Parte do IPI - Municípios	VALOR CONSOLIDADO:	(400,00)				
	111 Receitas de Impostos e de Transferência de Impostos - Educação	DIRETA:	(400,00)				
		INDIRETA:	0,00				
1.7.2.8.01.4.000	Cota-Parte da Contribuição de Intervenção no Domínio Econômico	VALOR CONSOLIDADO:		22.700,00			
		DIRETA:		22.700,00			
		INDIRETA:		0,00			
1.7.2.8.01.4.100	Cota-Parte da Contribuição de Intervenção no Domínio Econômico - Principal	VALOR CONSOLIDADO:	22.700,00				
	610 Contribuição de Intervenção no Domínio Econômico - CIDE	DIRETA:	22.700,00				
		INDIRETA:	0,00				
1.7.2.8.03.0.000	Transferência de Recursos do Estado para Programas de Saúde - Repasse Fundo a Fundo	VALOR CONSOLIDADO:		71.300,00			
		DIRETA:		71.300,00			
		INDIRETA:		0,00			
1.7.2.8.03.1.000	Transferência de Recursos do Estado para Programas de Saúde - Repasse Fundo a Fundo	VALOR CONSOLIDADO:		71.300,00			
		DIRETA:		71.300,00			
		INDIRETA:		0,00			
1.7.2.8.03.1.100	Transferência de Recursos do Estado para Programas de Saúde - Repasse Fundo a Fundo - Principal	VALOR CONSOLIDADO:	71.300,00				
	213 Transferências Fundo a Fundo de Recursos do SUS provenientes do Governo Estadual	DIRETA:	71.300,00				
		INDIRETA:	0,00				
1.7.2.8.07.0.000	Transferências de Estados destinadas à Assistência Social	VALOR CONSOLIDADO:		72.500,00			
		DIRETA:		72.500,00			
		INDIRETA:		0,00			

PREFEITURA MUNICIPAL DE SAO JOSE DO BONFIM
SECRETARIA DE FINANÇAS E SERVIÇOS DE TESOURARIA
Orçamento-Programa de 2021
Resumo Geral da Receita segundo as categorias econômicas - Anexo 2 - LEI nº 4.320/64
Orçamento Fiscal e Seguridade Social - OFSS CONSOLIDADO

R$ 1,00

CÓDIGO	ESPECIFICAÇÃO	ADMINISTRAÇÃO	TIPO	DESDOBRAMENTO	ESPÉCIE	ORIGEM	CATEGORIA ECONÔMICA
1.7.2.8.07.1.000	Transferências de Estados destinadas à Assistência Social	VALOR CONSOLIDADO:		72.500,00			
		DIRETA:		72.500,00			
		INDIRETA:		0,00			
1.7.2.8.07.1.101	Co-financiamento Estadual para os Programas e Projetos Assistênciais	VALOR CONSOLIDADO:	72.500,00				
	390 Outros Recursos Destinados à Assistência Social	DIRETA:	72.500,00				
		INDIRETA:	0,00				
1.7.2.8.10.0.000	Transferência de Convênios dos Estados e do Distrito Federal e de Suas Entidades	VALOR CONSOLIDADO:		164.300,00			
		DIRETA:		164.300,00			
		INDIRETA:		0,00			
1.7.2.8.10.1.000	Transferências de Convênio dos Estados para o Sistema Único de Saúde - SUS	VALOR CONSOLIDADO:		29.300,00			
		DIRETA:		29.300,00			
		INDIRETA:		0,00			
1.7.2.8.10.1.100	Transferências de Convênio dos Estados para o Sistema Único de Saúde - SUS - Principal	VALOR CONSOLIDADO:	29.300,00				
	220 Transferências de Convênios destinadas à Saúde	DIRETA:	29.300,00				
		INDIRETA:	0,00				
1.7.2.8.10.2.000	Transferências de Convênio dos Estados Destinadas a Programas de Educação	VALOR CONSOLIDADO:		77.200,00			
		DIRETA:		77.200,00			
		INDIRETA:		0,00			
1.7.2.8.10.2.101	Convenio Transporte Escolar	VALOR CONSOLIDADO:	30.900,00				
	125 Transferências de Convênios - Educação	DIRETA:	30.900,00				
		INDIRETA:	0,00				
1.7.2.8.10.2.102	Outras Transferências de Convênio dos Estados Destinadas a Programas de Educação	VALOR CONSOLIDADO:	46.300,00				
	125 Transferências de Convênios - Educação	DIRETA:	46.300,00				
		INDIRETA:	0,00				
1.7.2.8.10.9.000	Outras Transferências de Convênio dos Estados	VALOR CONSOLIDADO:		57.800,00			
		DIRETA:		57.800,00			
		INDIRETA:		0,00			
1.7.2.8.10.9.102	Outras Transferências de Convênio dos Estados	VALOR CONSOLIDADO:	57.800,00				
	520 Outras Transferências de Convênios ou Contratos de Repasse dos Estados	DIRETA:	57.800,00				
		INDIRETA:	0,00				
1.7.4.0.00.0.000	**Transferências de Instituições Privadas**	**VALOR CONSOLIDADO:**			**2.000,00**		
		DIRETA:			**2.000,00**		
		INDIRETA:			**0,00**		
1.7.4.8.00.0.000	Transferências de Instituições Privadas - Específicas de Estados, DF e Municípios	VALOR CONSOLIDADO:		2.000,00			
		DIRETA:		2.000,00			
		INDIRETA:		0,00			

6) Outros Anexos. Doc. 78141/20. Data: 23/12/2020 21:19. Responsável: Rosalba G. da Nobrega.
Impresso por convidado em 31/01/2021 14:26. Validação: 6400.2B85.3FEC.7CB1.A65F.1803.94F8.57ED.

PREFEITURA MUNICIPAL DE SAO JOSE DO BONFIM
SECRETARIA DE FINANÇAS E SERVIÇOS DE TESOURARIA
Orçamento-Programa de 2021
Resumo Geral da Receita segundo as categorias econômicas - Anexo 2 - LEI nº 4.320/64
Orçamento Fiscal e Seguridade Social - OFSS CONSOLIDADO

R$ 1,00

CÓDIGO	ESPECIFICAÇÃO	ADMINISTRAÇÃO	TIPO	DESDOBRAMENTO	ESPÉCIE	ORIGEM	CATEGORIA ECONÔMICA
1.7.4.8.10.0.000	Outras Transferência de Instituições Privadas para EST/DF/MUN - Não Especificadas Anteriormen	VALOR CONSOLIDADO:		2.000,00			
		DIRETA:		2.000,00			
		INDIRETA:		0,00			
1.7.4.8.10.1.000	Outras Transferência de Instituições Privadas para EST/DF/MUN - Não Especificadas Anteriormente	VALOR CONSOLIDADO:		2.000,00			
		DIRETA:		2.000,00			
		INDIRETA:		0,00			
1.7.4.8.10.1.100	Outras Transferência de Instituições Privadas para EST/DF/MUN - Não Especificadas Anteriormente - Principal	VALOR CONSOLIDADO:	2.000,00				
	1 Recursos Ordinários	DIRETA:	2.000,00				
		INDIRETA:	0,00				
1.7.5.0.00.0.000	**Transferências de Outras Instituições Públicas**	**VALOR CONSOLIDADO:**			**2.924.300,00**		
		DIRETA:			**2.924.300,00**		
		INDIRETA:			**0,00**		
1.7.5.8.00.0.000	Transferências de Outras Instituições Públicas - Específicas de Estados, DF e Municípios	VALOR CONSOLIDADO:		2.924.300,00			
		DIRETA:		2.924.300,00			
		INDIRETA:		0,00			
1.7.5.8.01.0.000	Transferências de Recursos do Fundo de Manutenção e Desenvolvimento da Educação Básica e d	VALOR CONSOLIDADO:		2.924.300,00			
		DIRETA:		2.924.300,00			
		INDIRETA:		0,00			
1.7.5.8.01.1.000	Transferências de Recursos do Fundo de Manutenção e Desenvolvimento da Educação Básica e de Valorização	VALOR CONSOLIDADO:		2.924.300,00			
		DIRETA:		2.924.300,00			
		INDIRETA:		0,00			
1.7.5.8.01.1.100	Transferências de Recursos do Fundo de Manutenção e Desenvolvimento da Educação Básica e de Valorização dos Profissionais da Educação - FUNDEB - Principal	VALOR CONSOLIDADO:	1.754.580,00				
	112 Transferências do FUNDEB 60%	DIRETA:	1.754.580,00				
		INDIRETA:	0,00				
1.7.5.8.01.1.100	Transferências de Recursos do Fundo de Manutenção e Desenvolvimento da Educação Básica e de Valorização dos Profissionais da Educação - FUNDEB - Principal	VALOR CONSOLIDADO:	1.169.720,00				
	113 Transferências do FUNDEB 40%	DIRETA:	1.169.720,00				
		INDIRETA:	0,00				
1.9.0.0.00.0.000	**Outras Receitas Correntes**	**VALOR CONSOLIDADO:**				**72.200,00**	
		DIRETA:				**72.200,00**	
		INDIRETA:				**0,00**	
1.9.2.0.00.0.000	**Indenizações, Restituições e Ressarcimentos**	**VALOR CONSOLIDADO:**			**22.200,00**		
		DIRETA:			**22.200,00**		
		INDIRETA:			**0,00**		
1.9.2.1.00.0.000	Indenizações	VALOR CONSOLIDADO:		20.000,00			
		DIRETA:		20.000,00			
		INDIRETA:		0,00			

PREFEITURA MUNICIPAL DE SAO JOSE DO BONFIM
SECRETARIA DE FINANÇAS E SERVIÇOS DE TESOURARIA
Orçamento-Programa de 2021
Resumo Geral da Receita segundo as categorias econômicas - Anexo 2 - LEI nº 4.320/64
Orçamento Fiscal e Seguridade Social - OFSS CONSOLIDADO

R$ 1,00

CÓDIGO	ESPECIFICAÇÃO	ADMINISTRAÇÃO	TIPO	DESDOBRAMENTO	ESPÉCIE	ORIGEM	CATEGORIA ECONÔMICA
1.9.2.1.99.0.000	Outras Indenizações	VALOR CONSOLIDADO:		20.000,00			
		DIRETA:		20.000,00			
		INDIRETA:		0,00			
1.9.2.1.99.1.000	Outras Indenizações	VALOR CONSOLIDADO:		20.000,00			
		DIRETA:		20.000,00			
		INDIRETA:		0,00			
1.9.2.1.99.1.100	Outras Indenizações - Principal	VALOR CONSOLIDADO:	20.000,00				
	1 Recursos Ordinários	DIRETA:	20.000,00				
		INDIRETA:	0,00				
1.9.2.2.00.0.000	Restituições	VALOR CONSOLIDADO:		2.200,00			
		DIRETA:		2.200,00			
		INDIRETA:		0,00			
1.9.2.2.99.0.000	Outras Restituições	VALOR CONSOLIDADO:		2.200,00			
		DIRETA:		2.200,00			
		INDIRETA:		0,00			
1.9.2.2.99.1.000	Outras Restituições	VALOR CONSOLIDADO:		2.200,00			
		DIRETA:		2.200,00			
		INDIRETA:		0,00			
1.9.2.2.99.1.104	Outras Restituições	VALOR CONSOLIDADO:	2.200,00				
	1 Recursos Ordinários	DIRETA:	2.200,00				
		INDIRETA:	0,00				
1.9.9.0.00.0.000	**Demais Receitas Correntes**	**VALOR CONSOLIDADO:**			**50.000,00**		
		DIRETA:			**50.000,00**		
		INDIRETA:			**0,00**		
1.9.9.0.99.0.000	Outras Receitas	VALOR CONSOLIDADO:		50.000,00			
		DIRETA:		50.000,00			
		INDIRETA:		0,00			
1.9.9.0.99.1.000	Outras Receitas - Primárias	VALOR CONSOLIDADO:		35.000,00			
		DIRETA:		35.000,00			
		INDIRETA:		0,00			
1.9.9.0.99.1.101	Outras Receitas - Primárias - Principal	VALOR CONSOLIDADO:	35.000,00				
	1 Recursos Ordinários	DIRETA:	35.000,00				
		INDIRETA:	0,00				

6) Outros Anexos. Doc. 78141/20. Data: 23/12/2020 21:19. Responsável: Rosalba G. da Nobrega.
Impresso por convidado em 31/01/2021 14:26. Validação: 6400.2B85.3FEC.7CB1.A65F.1803.94F8.57ED.

PREFEITURA MUNICIPAL DE SAO JOSE DO BONFIM
SECRETARIA DE FINANÇAS E SERVIÇOS DE TESOURARIA
Orçamento-Programa de 2021
Resumo Geral da Receita segundo as categorias econômicas - Anexo 2 - LEI nº 4.320/64
Orçamento Fiscal e Seguridade Social - OFSS CONSOLIDADO

R$ 1,00

CÓDIGO	ESPECIFICAÇÃO	ADMINISTRAÇÃO	TIPO	DESDOBRAMENTO	ESPÉCIE	ORIGEM	CATEGORIA ECONÔMICA
1.9.9.0.99.2.000	Outras Receitas - Financeiras	VALOR CONSOLIDADO:		15.000,00			
		DIRETA:		15.000,00			
		INDIRETA:		0,00			
1.9.9.0.99.2.100	Outras Receitas - Financeiras - Principal	VALOR CONSOLIDADO:	15.000,00				
	1 Recursos Ordinários	DIRETA:	15.000,00				
		INDIRETA:	0,00				
2.0.0.0.00.0.000	**Receitas de Capital**	**VALOR CONSOLIDADO:**					**1.532.400,00**
		DIRETA:					**1.532.400,00**
		INDIRETA:					**0,00**
2.2.0.0.00.0.000	**Alienação de Bens**	**VALOR CONSOLIDADO:**				**66.900,00**	
		DIRETA:				**66.900,00**	
		INDIRETA:				**0,00**	
2.2.1.0.00.0.000	**Alienação de Bens Móveis**	**VALOR CONSOLIDADO:**			**66.900,00**		
		DIRETA:			**66.900,00**		
		INDIRETA:			**0,00**		
2.2.1.3.00.0.000	Alienação de Bens Móveis e Semoventes	VALOR CONSOLIDADO:		66.900,00			
		DIRETA:		66.900,00			
		INDIRETA:		0,00			
2.2.1.3.00.1.000	Alienação de Bens Móveis e Semoventes	VALOR CONSOLIDADO:		66.900,00			
		DIRETA:		66.900,00			
		INDIRETA:		0,00			
2.2.1.3.00.1.100	Alienação de Bens Móveis e Semoventes - Principal	VALOR CONSOLIDADO:	66.900,00				
	930 Recursos de Alienação de Bens/Ativos	DIRETA:	66.900,00				
		INDIRETA:	0,00				
2.4.0.0.00.0.000	**Transferências de Capital**	**VALOR CONSOLIDADO:**				**1.465.500,00**	
		DIRETA:				**1.465.500,00**	
		INDIRETA:				**0,00**	
2.4.1.0.00.0.000	**Transferências da União e de suas Entidades**	**VALOR CONSOLIDADO:**			**948.950,00**		
		DIRETA:			**948.950,00**		
		INDIRETA:			**0,00**		
2.4.1.8.00.0.000	Transferências da União - Específicas de Estados, DF e Municípios	VALOR CONSOLIDADO:		948.950,00			
		DIRETA:		948.950,00			
		INDIRETA:		0,00			

6) Outros Anexos. Doc. 78141/20. Data: 23/12/2020 21:19. Responsável: Rosalba G. da Nobrega.
Impresso por convidado em 31/01/2021 14:26. Validação: 6400.2B85.3FEC.7CB1.A65F.1803.94F8.57ED.

PREFEITURA MUNICIPAL DE SAO JOSE DO BONFIM
SECRETARIA DE FINANÇAS E SERVIÇOS DE TESOURARIA
Orçamento-Programa de 2021
Resumo Geral da Receita segundo as categorias econômicas - Anexo 2 - LEI nº 4.320/64
Orçamento Fiscal e Seguridade Social - OFSS CONSOLIDADO

R$ 1,00

CÓDIGO	ESPECIFICAÇÃO	ADMINISTRAÇÃO	ESPÉCIE TIPO	ESPÉCIE DESDOBRAMENTO	ORIGEM	CATEGORIA ECONÔMICA
2.4.1.8.04.0.000	Transferências de Recursos do Sistema Único de Saúde - SUS - Fundo a Fundo - Bloco de Estrutu	VALOR CONSOLIDADO:		157.100,00		
		DIRETA:		157.100,00		
		INDIRETA:		0,00		
2.4.1.8.04.1.000	Transferências de Recursos do Sistema Único de Saúde - SUS Destinados à Atenção Primária	VALOR CONSOLIDADO:		127.700,00		
		DIRETA:		127.700,00		
		INDIRETA:		0,00		
2.4.1.8.04.1.100	Transferências de Recursos do Sistema Único de Saúde - SUS Destinados à Atenção Primária - Principal	VALOR CONSOLIDADO:	127.700,00			
	215 Transferências Fundo a Fundo de Recursos do SUS provenientes do Governo Federal - Bloco de Investimento na Rede d	DIRETA:	127.700,00			
		INDIRETA:	0,00			
2.4.1.8.04.3.000	Transferências de Recursos do Sistema Único de Saúde - SUS destinados à Vigilância em Saúde	VALOR CONSOLIDADO:		6.400,00		
		DIRETA:		6.400,00		
		INDIRETA:		0,00		
2.4.1.8.04.3.100	Transferências de Recursos do Sistema Único de Saúde - SUS destinados à Vigilância em Saúde - Principal	VALOR CONSOLIDADO:	6.400,00			
	215 Transferências Fundo a Fundo de Recursos do SUS provenientes do Governo Federal - Bloco de Investimento na Rede d	DIRETA:	6.400,00			
		INDIRETA:	0,00			
2.4.1.8.04.9.000	Outras Transferências de Recursos do Sistema Único de Saúde - SUS, não detalhadas anteriormente	VALOR CONSOLIDADO:		23.000,00		
		DIRETA:		23.000,00		
		INDIRETA:		0,00		
2.4.1.8.04.9.100	Outras Transferências de Recursos do Sistema Único de Saúde - SUS, não detalhadas anteriormente - Principal	VALOR CONSOLIDADO:	23.000,00			
	215 Transferências Fundo a Fundo de Recursos do SUS provenientes do Governo Federal - Bloco de Investimento na Rede d	DIRETA:	23.000,00			
		INDIRETA:	0,00			
2.4.1.8.05.0.000	Transferências de Recursos Destinados a Programas de Educação	VALOR CONSOLIDADO:		134.000,00		
		DIRETA:		134.000,00		
		INDIRETA:		0,00		
2.4.1.8.05.1.000	Prog. de Apoio ao Transp. Escolar para Educação Básica - CAMINHO DA ESCOLA	VALOR CONSOLIDADO:		30.900,00		
		DIRETA:		30.900,00		
		INDIRETA:		0,00		
2.4.1.8.05.1.100	Prog. de Apoio ao Transp. Escolar para Educação Básica - CAMINHO DA ESCOLA - Principal	VALOR CONSOLIDADO:	30.900,00			
	124 Outras Transferências de Recursos do FNDE	DIRETA:	30.900,00			
		INDIRETA:	0,00			
2.4.1.8.05.2.000	Programa Nacional de Reestruturação e Aquisição de Equipamentos para a Rede Escolar Pública de Educação I	VALOR CONSOLIDADO:		51.550,00		
		DIRETA:		51.550,00		
		INDIRETA:		0,00		
2.4.1.8.05.2.100	Programa Nacional de Reestruturação e Aquisição de Equipamentos para a Rede Escolar Pública de Educação Infantil - Proinfância - Principal	VALOR CONSOLIDADO:	51.550,00			
	124 Outras Transferências de Recursos do FNDE	DIRETA:	51.550,00			
		INDIRETA:	0,00			

6) Outros Anexos. Doc. 78141/20. Data: 23/12/2020 21:19. Responsável: Rosalba G. da Nobrega.
Impresso por convidado em 31/01/2021 14:26. Validação: 6400.2B85.3FEC.7CB1.A65F.1803.94F8.57ED.

PREFEITURA MUNICIPAL DE SAO JOSE DO BONFIM
SECRETARIA DE FINANÇAS E SERVIÇOS DE TESOURARIA
Orçamento-Programa de 2021
Resumo Geral da Receita segundo as categorias econômicas - Anexo 2 - LEI nº 4.320/64
Orçamento Fiscal e Seguridade Social - OFSS CONSOLIDADO

R$ 1,00

CÓDIGO	ESPECIFICAÇÃO	ADMINISTRAÇÃO	TIPO	DESDOBRAMENTO	ESPÉCIE	ORIGEM	CATEGORIA ECONÔMICA
2.4.1.8.05.9.000	Outras transferências destinadas a Programas de Educação	VALOR CONSOLIDADO:		51.550,00			
		DIRETA:		51.550,00			
		INDIRETA:		0,00			
2.4.1.8.05.9.100	Outras transferências destinadas a Programas de Educação - Principal	VALOR CONSOLIDADO:	51.550,00				
	124 Outras Transferências de Recursos do FNDE	DIRETA:	51.550,00				
		INDIRETA:	0,00				
2.4.1.8.10.0.000	Transferência de Convênios da União e de suas Entidades	VALOR CONSOLIDADO:		657.850,00			
		DIRETA:		657.850,00			
		INDIRETA:		0,00			
2.4.1.8.10.1.000	Transferências de Convênio da União para o Sistema Único de Saúde - SUS	VALOR CONSOLIDADO:		107.700,00			
		DIRETA:		107.700,00			
		INDIRETA:		0,00			
2.4.1.8.10.1.103	Transferências de Convênio da União para o Sistema Único de Saúde – SUS	VALOR CONSOLIDADO:	107.700,00				
	220 Transferências de Convênios destinadas à Saúde	DIRETA:	107.700,00				
		INDIRETA:	0,00				
2.4.1.8.10.2.000	Transferências de Convênio da União destinadas a Programas de Educação	VALOR CONSOLIDADO:		69.050,00			
		DIRETA:		69.050,00			
		INDIRETA:		0,00			
2.4.1.8.10.2.100	Transferências de Convênio da União destinadas a Programas de Educação - Principal	VALOR CONSOLIDADO:	69.050,00				
	125 Transferências de Convênios - Educação	DIRETA:	69.050,00				
		INDIRETA:	0,00				
2.4.1.8.10.9.000	Outras Transferências de Convênios da União	VALOR CONSOLIDADO:		481.100,00			
		DIRETA:		481.100,00			
		INDIRETA:		0,00			
2.4.1.8.10.9.101	Transferências de Convênios da União destinadas a Programas de Assitência Social	VALOR CONSOLIDADO:	51.000,00				
	312 Transferências de Convênios - Assistência Social	DIRETA:	51.000,00				
		INDIRETA:	0,00				
2.4.1.8.10.9.102	Outras Transferências de Convênios da União	VALOR CONSOLIDADO:	430.100,00				
	510 Outras Transferências de Convênios ou Contratos de Repasse da União	DIRETA:	430.100,00				
		INDIRETA:	0,00				
2.4.2.0.00.0.000	**Transferências dos Estados e do Distrito Federal e de suas Entidades**	**VALOR CONSOLIDADO:**			**516.550,00**		
		DIRETA:			**516.550,00**		
		INDIRETA:			**0,00**		
2.4.2.8.00.0.000	Transferências dos Estados, Distrito Federal, e de suas Entidades	VALOR CONSOLIDADO:		516.550,00			
		DIRETA:		516.550,00			
		INDIRETA:		0,00			

PREFEITURA MUNICIPAL DE SAO JOSE DO BONFIM
SECRETARIA DE FINANÇAS E SERVIÇOS DE TESOURARIA
Orçamento-Programa de 2021
Resumo Geral da Receita segundo as categorias econômicas - Anexo 2 - LEI nº 4.320/64
Orçamento Fiscal e Seguridade Social - OFSS CONSOLIDADO

R$ 1,00

CÓDIGO	ESPECIFICAÇÃO	ADMINISTRAÇÃO	TIPO	DESDOBRAMENTO	ESPÉCIE	ORIGEM	CATEGORIA ECONÔMICA
2.4.2.8.10.0.000	Transferências de Convênios dos Estados e do Distrito Federal e de suas Entidades	VALOR CONSOLIDADO:		516.550,00			
		DIRETA:		516.550,00			
		INDIRETA:		0,00			
2.4.2.8.10.1.000	Transferências de Convênios dos Estados para o Sistema Único de Saúde - SUS	VALOR CONSOLIDADO:		107.700,00			
		DIRETA:		107.700,00			
		INDIRETA:		0,00			
2.4.2.8.10.1.100	Transferências de Convênios dos Estados para o Sistema Único de Saúde - SUS - Principal	VALOR CONSOLIDADO:	107.700,00				
	220 Transferências de Convênios destinadas à Saúde	DIRETA:	107.700,00				
		INDIRETA:	0,00				
2.4.2.8.10.2.000	Transferências de Convênios dos Estados destinadas a Programas de Educação	VALOR CONSOLIDADO:		69.050,00			
		DIRETA:		69.050,00			
		INDIRETA:		0,00			
2.4.2.8.10.2.100	Transferências de Convênios dos Estados destinadas a Programas de Educação - Principal	VALOR CONSOLIDADO:	69.050,00				
	125 Transferências de Convênios - Educação	DIRETA:	69.050,00				
		INDIRETA:	0,00				
2.4.2.8.10.9.000	Outras Transferências de Convênio dos Estados	VALOR CONSOLIDADO:		339.800,00			
		DIRETA:		339.800,00			
		INDIRETA:		0,00			
2.4.2.8.10.9.101	Transferências de Convênios dos Estados destinadas a Programas de Assistência So	VALOR CONSOLIDADO:	51.000,00				
	312 Transferências de Convênios - Assistência Social	DIRETA:	51.000,00				
		INDIRETA:	0,00				
2.4.2.8.10.9.102	Outras Transferências de Convênio dos Estados	VALOR CONSOLIDADO:	288.800,00				
	520 Outras Transferências de Convênios ou Contratos de Repasse dos Estados	DIRETA:	288.800,00				
		INDIRETA:	0,00				

PREFEITURA MUNICIPAL DE SAO JOSE DO BONFIM
SECRETARIA DE FINANÇAS E SERVIÇOS DE TESOURARIA
Orçamento-Programa de 2021
Resumo Geral da Receita segundo as categorias econômicas - Anexo 2 - LEI nº 4.320/64
Orçamento Fiscal e Seguridade Social - OFSS CONSOLIDADO

R$ 1,00

CÓDIGO	ESPECIFICAÇÃO	ADMINISTRAÇÃO	ESPÉCIE / ORIGEM / DESDOBRAMENTO / TIPO	CATEGORIA ECONÔMICA
			Total Geral:	21.211.192,00
			Administração Direta:	21.211.192,00
			Administração Indireta:	0,00

Rosalba Gomes Nobrega Mota
Prefeita Constitucional

PREFEITURA MUNICIPAL DE SAO JOSE DO BONFIM
SECRETARIA DE FINANÇAS E SERVIÇOS DE TESOURARIA
Orçamento-Programa de 2021
Resumo Geral da Receita segundo as categorias econômicas - Anexo 2 - LEI nº 4.320/64
Orçamento Fiscal e Seguridade Social - OFSS CONSOLIDADO

R$ 1,00

CÓDIGO Categoria Economica / Origem / Especie / Desdobramento e Tipo	Fonte Recurso		ADMINISTRAÇÃO DIRETA	ADMINISTRAÇÃO INDIRETA	RECEITA PREVISTA
1.0.0.0.00.0.000 Receitas Correntes			**19.678.792,00**	**0,00**	**19.678.792,00**
1.1.0.0.00.0.000 Impostos, Taxas e Contribuições de Melhoria			**603.400,00**	**0,00**	**603.400,00**
1.1.1.0.00.0.000 Impostos			**599.000,00**	**0,00**	**599.000,00**
1.1.1.3.00.0.000 Impostos sobre a Renda e Proventos de Qualquer Natureza			330.000,00	0,00	330.000,00
1.1.1.3.03.0.000 Imposto sobre a Renda - Retido na Fonte			330.000,00	0,00	330.000,00
1.1.1.3.03.1.000 Imposto sobre a Renda - Retido na Fonte - Trabalho			330.000,00	0,00	330.000,00
1.1.1.3.03.1.100 Imposto sobre a Renda - Retido na Fonte - Trabalho - Principal	001	Recursos Ordinários	198.000,00	0,00	198.000,00
1.1.1.3.03.1.100 Imposto sobre a Renda - Retido na Fonte - Trabalho - Principal	111	Receitas de Impostos e de Transferência de Impostos - Educa	82.500,00	0,00	82.500,00
1.1.1.3.03.1.100 Imposto sobre a Renda - Retido na Fonte - Trabalho - Principal	211	Receitas de Impostos e de Transferência de Impostos - Saúde	49.500,00	0,00	49.500,00
1.1.1.8.00.0.000 Impostos Específicos de Estados, DF e Municípios			269.000,00	0,00	269.000,00
1.1.1.8.01.0.000 Impostos sobre o Patrimônio para Estados/DF/Municípios			9.000,00	0,00	9.000,00
1.1.1.8.01.1.000 Imposto sobre a Propriedade Predial e Territorial Urbana			2.000,00	0,00	2.000,00
1.1.1.8.01.1.100 Imposto sobre a Propriedade Predial e Territorial Urbana - Principal	001	Recursos Ordinários	1.200,00	0,00	1.200,00
1.1.1.8.01.1.100 Imposto sobre a Propriedade Predial e Territorial Urbana - Principal	111	Receitas de Impostos e de Transferência de Impostos - Educa	500,00	0,00	500,00
1.1.1.8.01.1.100 Imposto sobre a Propriedade Predial e Territorial Urbana - Principal	211	Receitas de Impostos e de Transferência de Impostos - Saúde	300,00	0,00	300,00
1.1.1.8.01.4.000 Imposto sobre Transmissão ?Inter Vivos? de Bens Imóveis e de Direitos Reais sobre Imóveis			7.000,00	0,00	7.000,00
1.1.1.8.01.4.100 Imposto sobre Transmissão ?Inter Vivos? de Bens Imóveis e de Direitos Reais sobre Imóveis - Principal	001	Recursos Ordinários	4.200,00	0,00	4.200,00
1.1.1.8.01.4.100 Imposto sobre Transmissão ?Inter Vivos? de Bens Imóveis e de Direitos Reais sobre Imóveis - Principal	111	Receitas de Impostos e de Transferência de Impostos - Educa	1.750,00	0,00	1.750,00
1.1.1.8.01.4.100 Imposto sobre Transmissão ?Inter Vivos? de Bens Imóveis e de Direitos Reais sobre Imóveis - Principal	211	Receitas de Impostos e de Transferência de Impostos - Saúde	1.050,00	0,00	1.050,00
1.1.1.8.02.0.000 Impostos sobre a Produção, Circulação de Mercadorias e Serviços			260.000,00	0,00	260.000,00
1.1.1.8.02.3.000 Imposto sobre Serviços de Qualquer Natureza			260.000,00	0,00	260.000,00
1.1.1.8.02.3.100 Imposto sobre Serviços de Qualquer Natureza - Principal	001	Recursos Ordinários	156.000,00	0,00	156.000,00
1.1.1.8.02.3.100 Imposto sobre Serviços de Qualquer Natureza - Principal	111	Receitas de Impostos e de Transferência de Impostos - Educa	65.000,00	0,00	65.000,00
1.1.1.8.02.3.100 Imposto sobre Serviços de Qualquer Natureza - Principal	211	Receitas de Impostos e de Transferência de Impostos - Saúde	39.000,00	0,00	39.000,00
1.1.2.0.00.0.000 Taxas			**4.100,00**	**0,00**	**4.100,00**
1.1.2.1.00.0.000 Taxas pelo Exercício do Poder de Polícia			4.100,00	0,00	4.100,00
1.1.2.1.01.0.000 Taxas de Inspeção, Controle e Fiscalização			4.100,00	0,00	4.100,00
1.1.2.1.01.1.000 Taxas de Inspeção, Controle e Fiscalização			4.100,00	0,00	4.100,00
1.1.2.1.01.1.101 Outras Taxas pelo Exercício do Poder de Polícia	001	Recursos Ordinários	500,00	0,00	500,00
1.1.2.1.01.1.102 Taxas pela Prestação de Serviços	001	Recursos Ordinários	3.200,00	0,00	3.200,00
1.1.2.1.01.1.103 Outras Taxas de Inspeção, Controle e Fiscalização	001	Recursos Ordinários	400,00	0,00	400,00
1.1.3.0.00.0.000 Contribuição de Melhoria			**300,00**	**0,00**	**300,00**
1.1.3.8.00.0.000 Contribuição de Melhoria - Específica de Estados, DF e Municípios			300,00	0,00	300,00
1.1.3.8.01.0.000 Contribuição de Melhoria para Expansão da Rede de Água Potável e Esgoto Sanitário			300,00	0,00	300,00
1.1.3.8.01.1.000 Contribuição de Melhoria para Expansão da Rede de Água Potável e Esgoto Sanitário			300,00	0,00	300,00
1.1.3.8.01.1.100 Contribuição de Melhoria para Expansão da Rede de Água Potável e Esgoto Sanitário - Principal	001	Recursos Ordinários	300,00	0,00	300,00
1.2.0.0.00.0.000 Contribuições			**72.100,00**	**0,00**	**72.100,00**
1.2.4.0.00.0.000 Contribuição para o Custeio do Serviço de Iluminação Pública			**72.100,00**	**0,00**	**72.100,00**
1.2.4.0.00.1.000 Contribuição para o Custeio do Serviço de Iluminação Pública			72.100,00	0,00	72.100,00
1.2.4.0.00.1.100 Contribuição para o Custeio do Serviço de Iluminação Pública - Principal	620	Contribuição para o Custeio do Serviço de Iluminação Pública	72.100,00	0,00	72.100,00
1.3.0.0.00.0.000 Receita Patrimonial			**52.800,00**	**0,00**	**52.800,00**
1.3.1.0.00.0.000 Exploração do Patrimônio Imobiliário do Estado			**2.600,00**	**0,00**	**2.600,00**
1.3.1.0.01.0.000 Aluguéis, Arrendamentos, Foros, Laudêmios, Tarifas de Ocupação			2.600,00	0,00	2.600,00
1.3.1.0.01.1.000 Aluguéis e Arrendamentos			2.600,00	0,00	2.600,00
1.3.1.0.01.1.100 Aluguéis e Arrendamentos - Principal	001	Recursos Ordinários	2.600,00	0,00	2.600,00
1.3.2.0.00.0.000 Valores Mobiliários			**50.200,00**	**0,00**	**50.200,00**
1.3.2.1.00.0.000 Juros e Correções Monetárias			50.200,00	0,00	50.200,00

PREFEITURA MUNICIPAL DE SAO JOSE DO BONFIM
SECRETARIA DE FINANÇAS E SERVIÇOS DE TESOURARIA
Orçamento-Programa de 2021
Resumo Geral da Receita segundo as categorias econômicas - Anexo 2 - LEI nº 4.320/64
Orçamento Fiscal e Seguridade Social - OFSS CONSOLIDADO

R$ 1,00

CÓDIGO Categoria Economica / Origem / Especie — Desdobramento e Tipo		Fonte Recurso		ADMINISTRAÇÃO DIRETA	ADMINISTRAÇÃO INDIRETA	RECEITA PREVISTA
1.3.2.1.00.1.000	Remuneração de Depósitos Bancários			50.200,00	0,00	50.200,00
1.3.2.1.00.1.101	Remuneração de Depósitos Bancários - FUNDEB	151	Transferências do FUNDEB - Remuneração de Depósitos Ban	6.600,00	0,00	6.600,00
1.3.2.1.00.1.102	Remuneração de Depósitos Bancários - FNDE/QSE	120	Transferência do Salário-Educação	1.500,00	0,00	1.500,00
1.3.2.1.00.1.103	Remuneração de Depósitos Bancários - FNDE/PNAE	122	Transferências de Recursos do FNDE - Programa Nacional de	500,00	0,00	500,00
1.3.2.1.00.1.104	Remuneração de Depósitos Bancários - FNAS	311	Transferência de Recursos do Fundo Nacional de Assistência	3.000,00	0,00	3.000,00
1.3.2.1.00.1.105	Remuneração de Depósitos Bancários - Outras Receitas FNDE	124	Outras Transferências de Recursos do FNDE	1.900,00	0,00	1.900,00
1.3.2.1.00.1.106	Remuneração de Depósitos Bancários - Educação/PDDE - FNDE	121	Transferências de Recursos do FNDE - Programa Dinheiro Dir	200,00	0,00	200,00
1.3.2.1.00.1.107	Remuneração de Depósitos Bancários - Educação/PNATE - FNDE	123	Transferências de Recursos do FNDE - Programa Nacional de	400,00	0,00	400,00
1.3.2.1.00.1.111	Remuneração de Depósitos Bancários - Educação/Convênio - Federal	125	Transferências de Convênios - Educação	1.200,00	0,00	1.200,00
1.3.2.1.00.1.111	Remuneração de Depósitos Bancários - Educação/Convênio - Federal	220	Transferências de Convênios destinadas à Saúde	3.000,00	0,00	3.000,00
1.3.2.1.00.1.112	Remuneração de Depósitos Bancários - Educação/Convênio - Estadual	125	Transferências de Convênios - Educação	1.000,00	0,00	1.000,00
1.3.2.1.00.1.112	Remuneração de Depósitos Bancários - Educação/Convênio - Estadual	220	Transferências de Convênios destinadas à Saúde	2.500,00	0,00	2.500,00
1.3.2.1.00.1.113	Remuneração de Depósitos Bancários - EDUCAÇÃO/MDE	150	Receitas de Impostos e de Transferência de Impostos - Educa	4.500,00	0,00	4.500,00
1.3.2.1.00.1.114	Remuneração de Depósitos Bancários - Recursos Ordinários - Não Vinculados	001	Recursos Ordinários	4.000,00	0,00	4.000,00
1.3.2.1.00.1.115	Remuneração de Depósitos Bancários - CIDE	610	Contribuição de Intervenção no Domínio Econômico - CIDE	200,00	0,00	200,00
1.3.2.1.00.1.116	Remuneração de Depósitos Bancários - Outros Recursos de Convenios - Federal	510	Outras Transferências de Convênios ou Contratos de Repasse	1.500,00	0,00	1.500,00
1.3.2.1.00.1.117	Remuneração de Depósitos Bancários - Outros Recursos de Convenios - Estado	520	Outras Transferências de Convênios ou Contratos de Repasse	1.800,00	0,00	1.800,00
1.3.2.1.00.1.118	Remuneração de Depósitos Bancários - Saúde/SUS - Estadual	213	Transferências Fundo a Fundo de Recursos do SUS provenier	500,00	0,00	500,00
1.3.2.1.00.1.120	Remuneração de Depósitos Bancários - Saúde/FNS/INVESTIMENTO	215	Transferências Fundo a Fundo de Recursos do SUS provenier	3.000,00	0,00	3.000,00
1.3.2.1.00.1.121	Remuneração de Depósitos Bancários - Assitência Social - Outros Recursos Vinculados à Assistência Social	312	Transferências de Convênios - Assistência Social	500,00	0,00	500,00
1.3.2.1.00.1.123	Remuneração de Depósitos Bancários - Saúde/FUS	250	Receita de Impostos e de Transferência de Impostos - Saúde	7.400,00	0,00	7.400,00
1.3.2.1.00.1.125	Remuneração de Depósitos Bancários - Saúde/FNS - CUSTEIO	214	Transferências Fundo a Fundo de Recursos do SUS provenier	4.000,00	0,00	4.000,00
1.3.2.1.00.1.126	Remuneração de Depósitos Bancários - FEAS ESTADO	390	Outros Recursos Destinados à Assistência Social	500,00	0,00	500,00
1.3.2.1.00.1.129	Remuneração de Depósitos Bancários - FEP	530	Transferência da União Referente a Royalties do Petróleo	500,00	0,00	500,00
1.6.0.0.00.0.000	**Receita de Serviços**			**6.500,00**	**0,00**	**6.500,00**
1.6.3.0.00.0.000	**Serviços e Atividades Referentes à Saúde**			**6.500,00**	**0,00**	**6.500,00**
1.6.3.0.01.0.000	Serviços de Atendimento à Saúde			6.500,00	0,00	6.500,00
1.6.3.0.01.1.000	Serviços de Atendimento à Saúde			6.500,00	0,00	6.500,00
1.6.3.0.01.1.100	Serviços de Atendimento à Saúde - Principal	001	Recursos Ordinários	6.500,00	0,00	6.500,00
1.7.0.0.00.0.000	**Transferências Correntes**			**18.871.792,00**	**0,00**	**18.871.792,00**
1.7.1.0.00.0.000	**Transferências da União e de suas Entidades**			**14.038.692,00**	**0,00**	**14.038.692,00**
1.7.1.8.00.0.000	Transferências da União - Específicas de Estados, DF e Municípios			14.038.692,00	0,00	14.038.692,00
1.7.1.8.01.0.000	Participação na Receita da União			8.695.400,00	0,00	8.695.400,00
1.7.1.8.01.2.000	Cota-Parte do Fundo de Participação dos Municípios - Cota Mensal			7.880.000,00	0,00	7.880.000,00
1.7.1.8.01.2.100	Cota-Parte do Fundo de Participação dos Municípios - Cota Mensal - Principal	001	Recursos Ordinários	5.910.000,00	0,00	5.910.000,00
1.7.1.8.01.2.100	Cota-Parte do Fundo de Participação dos Municípios - Cota Mensal - Principal	111	Receitas de Impostos e de Transferência de Impostos - Educa	2.462.500,00	0,00	2.462.500,00
1.7.1.8.01.2.100	Cota-Parte do Fundo de Participação dos Municípios - Cota Mensal - Principal	211	Receitas de Impostos e de Transferência de Impostos - Saúde	1.477.500,00	0,00	1.477.500,00
1.7.1.8.01.2.900	Dedução do FUNDEB - Cota-Parte do Fundo de Participação dos Municípios - Cota Mensal	111	Receitas de Impostos e de Transferência de Impostos - Educa	(1.970.000,00)	0,00	(1.970.000,00)
1.7.1.8.01.3.000	Cota-Parte do Fundo de Participação do Municípios - 1% Cota entregue no mês de dezembro			406.900,00	0,00	406.900,00
1.7.1.8.01.3.100	Cota-Parte do Fundo de Participação do Municípios - 1% Cota entregue no mês de dezembro - Principal	001	Recursos Ordinários	244.140,00	0,00	244.140,00
1.7.1.8.01.3.100	Cota-Parte do Fundo de Participação do Municípios - 1% Cota entregue no mês de dezembro - Principal	111	Receitas de Impostos e de Transferência de Impostos - Educa	101.725,00	0,00	101.725,00
1.7.1.8.01.3.100	Cota-Parte do Fundo de Participação do Municípios - 1% Cota entregue no mês de dezembro - Principal	211	Receitas de Impostos e de Transferência de Impostos - Saúde	61.035,00	0,00	61.035,00
1.7.1.8.01.4.000	Cota-Parte do Fundo de Participação dos Municípios - 1% Cota entregue no mês de julho			406.900,00	0,00	406.900,00
1.7.1.8.01.4.100	Cota-Parte do Fundo de Participação dos Municípios - 1% Cota entregue no mês de julho - Principal	001	Recursos Ordinários	244.140,00	0,00	244.140,00
1.7.1.8.01.4.100	Cota-Parte do Fundo de Participação dos Municípios - 1% Cota entregue no mês de julho - Principal	111	Receitas de Impostos e de Transferência de Impostos - Educa	101.725,00	0,00	101.725,00
1.7.1.8.01.4.100	Cota-Parte do Fundo de Participação dos Municípios - 1% Cota entregue no mês de julho - Principal	211	Receitas de Impostos e de Transferência de Impostos - Saúde	61.035,00	0,00	61.035,00

PREFEITURA MUNICIPAL DE SAO JOSE DO BONFIM
SECRETARIA DE FINANÇAS E SERVIÇOS DE TESOURARIA
Orçamento-Programa de 2021
Resumo Geral da Receita segundo as categorias econômicas - Anexo 2 - LEI nº 4.320/64
Orçamento Fiscal e Seguridade Social - OFSS CONSOLIDADO

R$ 1,00

CÓDIGO Categoria Economica / Origem / Especie / Desdobramento e Tipo		Fonte Recurso		ADMINISTRAÇÃO		RECEITA PREVISTA
				DIRETA	INDIRETA	
1.7.1.8.01.5.000	Cota-Parte do Imposto Sobre a Propriedade Territorial Rural			1.600,00	0,00	1.600,00
1.7.1.8.01.5.100	Cota-Parte do Imposto Sobre a Propriedade Territorial Rural - Principal	001	Recursos Ordinários	1.200,00	0,00	1.200,00
1.7.1.8.01.5.100	Cota-Parte do Imposto Sobre a Propriedade Territorial Rural - Principal	111	Receitas de Impostos e de Transferência de Impostos - Educa	500,00	0,00	500,00
1.7.1.8.01.5.100	Cota-Parte do Imposto Sobre a Propriedade Territorial Rural - Principal	211	Receitas de Impostos e de Transferência de Impostos - Saúde	300,00	0,00	300,00
1.7.1.8.01.5.900	Dedução do FUNDEB - Cota-Parte do Imposto Sobre a Propriedade Territorial Rural	111	Receitas de Impostos e de Transferência de Impostos - Educa	(400,00)	0,00	(400,00)
1.7.1.8.02.0.000	Transferência da Compensação Financeira pela Exploração de Recursos Naturais			154.700,00	0,00	154.700,00
1.7.1.8.02.6.000	Cota-Parte do Fundo Especial do Petróleo - FEP			154.700,00	0,00	154.700,00
1.7.1.8.02.6.100	Cota-Parte do Fundo Especial do Petróleo - FEP - Principal	530	Transferência da União Referente a Royalties do Petróleo	154.700,00	0,00	154.700,00
1.7.1.8.03.0.000	Transferência de Recursos do Sistema Único de Saúde - SUS - Repasses Fundo a Fundo - Bloco de Manutenção das Ações e Serviço			2.069.500,00	0,00	2.069.500,00
1.7.1.8.03.1.000	Transferência de Recursos do SUS - Atenção Primária			1.319.100,00	0,00	1.319.100,00
1.7.1.8.03.1.105	Transferência de Recursos do SUS - PACS-Programa de Agentes Comunitários de Saúde	214	Transferências Fundo a Fundo de Recursos do SUS provenier	135.000,00	0,00	135.000,00
1.7.1.8.03.1.115	Transferência de Recursos do SUS – INCENTIVO FINANCEIRO DA APS (Atenção Básica)	214	Transferências Fundo a Fundo de Recursos do SUS provenier	600.000,00	0,00	600.000,00
1.7.1.8.03.1.116	Transferência de Recursos do SUS – INCENTIVO PARA AÇÕES ESTRATÉGICAS	214	Transferências Fundo a Fundo de Recursos do SUS provenier	100.000,00	0,00	100.000,00
1.7.1.8.03.1.117	Transferência de Recursos do SUS - INCREMENTO TEMPORÁRIO AO CUSTEIO DOS SERVIÇOS DE ATENÇÃO BÁSICA EM SAÚDE	214	Transferências Fundo a Fundo de Recursos do SUS provenier	434.100,00	0,00	434.100,00
1.7.1.8.03.1.118	Transferência de Recursos do SUS - Outras Transferências de Recursos do SUS na Atenção Básica	214	Transferências Fundo a Fundo de Recursos do SUS provenier	50.000,00	0,00	50.000,00
1.7.1.8.03.2.000	Transferência de Recursos do SUS - Atenção Especializada			279.000,00	0,00	279.000,00
1.7.1.8.03.2.102	Transferencia de Recursos do SUS - SAMU - Serviço de Atendimento Móvel de Urgência	214	Transferências Fundo a Fundo de Recursos do SUS provenier	277.500,00	0,00	277.500,00
1.7.1.8.03.2.108	Transferencia de Recursos do SUS - ATENÇÃO DE MÉDIA E ALTA COMPLEXIDADE AMBULATORIAL E HOSPITALAR	214	Transferências Fundo a Fundo de Recursos do SUS provenier	1.500,00	0,00	1.500,00
1.7.1.8.03.3.000	Transferência de Recursos do SUS - Vigilância em Saúde			115.400,00	0,00	115.400,00
1.7.1.8.03.3.102	Transferência de Recursos do SUS - Vigilância Sanitária	214	Transferências Fundo a Fundo de Recursos do SUS provenier	20.800,00	0,00	20.800,00
1.7.1.8.03.3.103	Transferência de Recursos do SUS - Vigilância em Saúde	214	Transferências Fundo a Fundo de Recursos do SUS provenier	94.600,00	0,00	94.600,00
1.7.1.8.03.4.000	Transferência de Recursos do SUS - Assistência Farmacêutica			65.000,00	0,00	65.000,00
1.7.1.8.03.4.101	Transferência de Recursos do SUS – Assistência Farmacêutica (Farmácia Básica)	214	Transferências Fundo a Fundo de Recursos do SUS provenier	25.000,00	0,00	25.000,00
1.7.1.8.03.4.102	Transferência de Recursos do SUS – Outras Transferências de Assistência Farmacêutica	214	Transferências Fundo a Fundo de Recursos do SUS provenier	40.000,00	0,00	40.000,00
1.7.1.8.03.9.000	Transferência de Recursos do SUS - Outros Programas Financiados por Transferências Fundo a Fundo			291.000,00	0,00	291.000,00
1.7.1.8.03.9.101	Transferência de Recursos do SUS - CORONAVÍRUS (COVID-19)	214	Transferências Fundo a Fundo de Recursos do SUS provenier	291.000,00	0,00	291.000,00
1.7.1.8.05.0.000	Transferências de Recursos do Fundo Nacional do Desenvolvimento da Educação - FNDE			294.900,00	0,00	294.900,00
1.7.1.8.05.1.000	Transferências do Salário-Educação			78.400,00	0,00	78.400,00
1.7.1.8.05.1.100	Transferências do Salário-Educação - Principal	120	Transferência do Salário-Educação	78.400,00	0,00	78.400,00
1.7.1.8.05.2.000	Transferências Diretas do FNDE referentes ao Programa Dinheiro Direto na Escola - PDDE			7.000,00	0,00	7.000,00
1.7.1.8.05.2.100	Transferências Diretas do FNDE referentes ao Programa Dinheiro Direto na Escola - PDDE - Principal	121	Transferências de Recursos do FNDE - Programa Dinheiro Dir	7.000,00	0,00	7.000,00
1.7.1.8.05.3.000	Transferências Diretas do FNDE referentes ao Programa Nacional de Alimentação Escolar - PNAE			60.500,00	0,00	60.500,00
1.7.1.8.05.3.100	Transferências Diretas do FNDE referentes ao Programa Nacional de Alimentação Escolar - PNAE - Principal	122	Transferências de Recursos do FNDE - Programa Nacional de	60.500,00	0,00	60.500,00
1.7.1.8.05.4.000	Transferências Diretas do FNDE referentes ao Programa Nacional de Apoio ao Transporte do Escolar - PNATE			40.100,00	0,00	40.100,00
1.7.1.8.05.4.100	Transferências Diretas do FNDE referentes ao Programa Nacional de Apoio ao Transporte do Escolar - PNATE - Principal	123	Transferências de Recursos do FNDE - Programa Nacional de	40.100,00	0,00	40.100,00
1.7.1.8.05.9.000	Outras Transferências Diretas do Fundo Nacional do Desenvolvimento da Educação - FNDE			108.900,00	0,00	108.900,00
1.7.1.8.05.9.100	Outras Transferências Diretas do Fundo Nacional do Desenvolvimento da Educação - FNDE - Principal	124	Outras Transferências de Recursos do FNDE	108.900,00	0,00	108.900,00
1.7.1.8.06.0.000	Transferência Financeira do ICMS - Desoneração - L.C. Nº 87/96			1.600,00	0,00	1.600,00
1.7.1.8.06.1.000	Transferência Financeira do ICMS - Desoneração - L.C. Nº 87/96			1.600,00	0,00	1.600,00
1.7.1.8.06.1.100	Transferência Financeira do ICMS - Desoneração - L.C. Nº 87/96 - Principal	001	Recursos Ordinários	1.200,00	0,00	1.200,00
1.7.1.8.06.1.100	Transferência Financeira do ICMS - Desoneração - L.C. Nº 87/96 - Principal	111	Receitas de Impostos e de Transferência de Impostos - Educa	500,00	0,00	500,00
1.7.1.8.06.1.100	Transferência Financeira do ICMS - Desoneração - L.C. Nº 87/96 - Principal	211	Receitas de Impostos e de Transferência de Impostos - Saúde	300,00	0,00	300,00
1.7.1.8.06.1.900	Dedução do FUNDEB - Transferência Financeira do ICMS " Desoneração " L.C. Nº 87/96	111	Receitas de Impostos e de Transferência de Impostos - Educa	(400,00)	0,00	(400,00)
1.7.1.8.09.0.000	Transferências de Recursos de Complementação da União ao Fundo de Manutenção e Desenvolvimento da Educação Básica e de Val			298.500,00	0,00	298.500,00

6) Outros Anexos. Doc. 78141/20. Data: 23/12/2020 21:19. Responsável: Rosalba G. da Nobrega.
Impresso por convidado em 31/01/2021 14:26. Validação: 6400.2B85.3FEC.7CB1.A65F.1803.94F8.57ED.

PREFEITURA MUNICIPAL DE SAO JOSE DO BONFIM
SECRETARIA DE FINANÇAS E SERVIÇOS DE TESOURARIA
Orçamento-Programa de 2021
Resumo Geral da Receita segundo as categorias econômicas - Anexo 2 - LEI nº 4.320/64
Orçamento Fiscal e Seguridade Social - OFSS CONSOLIDADO

R$ 1,00

CÓDIGO Categoria Economica / Origem / Especie / Desdobramento e Tipo		Fonte Recurso		ADMINISTRAÇÃO DIRETA	ADMINISTRAÇÃO INDIRETA	RECEITA PREVISTA
1.7.1.8.09.1.000	Transferências de Recursos da Complementação da União ao Fundo de Manutenção e Desenvolvimento da Educação Básica e de Valorização dos Pro			298.500,00	0,00	298.500,00
1.7.1.8.09.1.100	Transferências de Recursos da Complementação da União ao Fundo de Manutenção e Desenvolvimento da Educação Básica e de Valorização dos Profissionais da Educação - FUNDEB - Principal	114	Transferências do FUNDEB 60% - Complementação da União	179.100,00	0,00	179.100,00
1.7.1.8.09.1.100	Transferências de Recursos da Complementação da União ao Fundo de Manutenção e Desenvolvimento da Educação Básica e de Valorização dos Profissionais da Educação - FUNDEB - Principal	115	Transferências do FUNDEB 40% - Complementação da União	119.400,00	0,00	119.400,00
1.7.1.8.10.0.000	Transferências de Convênios da União e de Suas Entidades			143.100,00	0,00	143.100,00
1.7.1.8.10.1.000	Transferências de Convênios da União para o Sistema Único de Saúde - SUS			25.100,00	0,00	25.100,00
1.7.1.8.10.1.103	Outras Transferências de Convênios da União para o Sistema Único de Saúde – SUS	220	Transferências de Convênios destinadas à Saúde	25.100,00	0,00	25.100,00
1.7.1.8.10.2.000	Transferências de Convênios da União Destinadas a Programas de Educação			52.100,00	0,00	52.100,00
1.7.1.8.10.2.100	Transferências de Convênios da União Destinadas a Programas de Educação - Principal	125	Transferências de Convênios - Educação	52.100,00	0,00	52.100,00
1.7.1.8.10.9.000	Outras Transferências de Convênios da União			65.900,00	0,00	65.900,00
1.7.1.8.10.9.100	Outras Transferências de Convênios da União - Principal	510	Outras Transferências de Convênios ou Contratos de Repasse	65.900,00	0,00	65.900,00
1.7.1.8.12.0.000	Transferências de Recursos do Fundo Nacional de Assistência Social - FNAS			923.700,00	0,00	923.700,00
1.7.1.8.12.1.000	Transferências de Recursos do Fundo Nacional de Assistência Social - FNAS			923.700,00	0,00	923.700,00
1.7.1.8.12.1.101	Transferências de Recursos do FNAS - PROGRAMA PRIMEIRA INFANCIA NO SUAS	311	Transferência de Recursos do Fundo Nacional de Assistência	98.500,00	0,00	98.500,00
1.7.1.8.12.1.104	Transferências de Recursos do FNAS - SCFV	311	Transferência de Recursos do Fundo Nacional de Assistência	70.700,00	0,00	70.700,00
1.7.1.8.12.1.105	Transferências de Recursos do FNAS - PISO BASICO FIXO	311	Transferência de Recursos do Fundo Nacional de Assistência	134.900,00	0,00	134.900,00
1.7.1.8.12.1.106	Transferências de Recursos do FNAS - IGD BF / SUAS	311	Transferência de Recursos do Fundo Nacional de Assistência	28.100,00	0,00	28.100,00
1.7.1.8.12.1.107	Outras Transferências de Recursos do FNAS	311	Transferência de Recursos do Fundo Nacional de Assistência	473.000,00	0,00	473.000,00
1.7.1.8.12.1.108	Transferências de Recursos do FNAS - Acoes de Combate ao COVID-19	311	Transferência de Recursos do Fundo Nacional de Assistência	118.500,00	0,00	118.500,00
1.7.1.8.13.0.000	Transferências Decorrentes de Decisão Judicial (precatórios) Relativas ao Fundo de Manutenção e Desenvolvimento do Ensino Fundar			437.400,00	0,00	437.400,00
1.7.1.8.13.1.000	Transferências Decorrentes de Decisão Judicial (precatórios) Relativas ao Fundo de Manutenção e Desenvolvimento do Ensino Fundamental e de Valor			437.400,00	0,00	437.400,00
1.7.1.8.13.1.100	Transferências Decorrentes de Decisão Judicial (precatórios) Relativas ao Fundo de Manutenção e Desenvolvimento do Ensino Fundamental e de Valorização do Magistério - FUNDEF - Principal	190	Outros Recursos Destinados à Educação	437.400,00	0,00	437.400,00
1.7.1.8.99.0.000	Outras Transferências da União			1.019.892,00	0,00	1.019.892,00
1.7.1.8.99.1.000	Outras Transferências da União			1.019.892,00	0,00	1.019.892,00
1.7.1.8.99.1.102	Outras Transferências da União	001	Recursos Ordinários	896.000,00	0,00	896.000,00
1.7.1.8.99.1.103	Transferências da União - AFM - LC 173/2020, Inciso I - Saúde e Assitência	992	Auxílio Financeiro da União aos Municípios (Saúde e Assistên	76.892,00	0,00	76.892,00
1.7.1.8.99.1.105	Outras Transferências da União - Lei Aldir Blanc - COVID-19	993	Recursos Emergenciais da Cultura - Lei Aldir Blanc	47.000,00	0,00	47.000,00
1.7.2.0.00.0.000	**Transferências dos Estados e do Distrito Federal e de suas Entidades**			**1.906.800,00**	**0,00**	**1.906.800,00**
1.7.2.8.00.0.000	Transferências dos Estados - Específicas de Estados, DF e Municípios			1.906.800,00	0,00	1.906.800,00
1.7.2.8.01.0.000	Participação na Receita dos Estados			1.598.700,00	0,00	1.598.700,00
1.7.2.8.01.1.000	Cota-Parte do ICMS			1.512.000,00	0,00	1.512.000,00
1.7.2.8.01.1.100	Cota-Parte do ICMS - Principal	001	Recursos Ordinários	1.134.000,00	0,00	1.134.000,00
1.7.2.8.01.1.100	Cota-Parte do ICMS - Principal	111	Receitas de Impostos e de Transferência de Impostos - Educa	472.500,00	0,00	472.500,00
1.7.2.8.01.1.100	Cota-Parte do ICMS - Principal	211	Receitas de Impostos e de Transferência de Impostos - Saúde	283.500,00	0,00	283.500,00
1.7.2.8.01.1.900	Dedução do FUNDEB - Cota-Parte do ICMS	111	Receitas de Impostos e de Transferência de Impostos - Educa	(378.000,00)	0,00	(378.000,00)
1.7.2.8.01.2.000	Cota-Parte do IPVA			62.400,00	0,00	62.400,00
1.7.2.8.01.2.100	Cota-Parte do IPVA - Principal	001	Recursos Ordinários	46.800,00	0,00	46.800,00
1.7.2.8.01.2.100	Cota-Parte do IPVA - Principal	111	Receitas de Impostos e de Transferência de Impostos - Educa	19.500,00	0,00	19.500,00
1.7.2.8.01.2.100	Cota-Parte do IPVA - Principal	211	Receitas de Impostos e de Transferência de Impostos - Saúde	11.700,00	0,00	11.700,00
1.7.2.8.01.2.900	Dedução do FUNDEB - Cota-Parte do IPVA	111	Receitas de Impostos e de Transferência de Impostos - Educa	(15.600,00)	0,00	(15.600,00)
1.7.2.8.01.3.000	Cota-Parte do IPI - Municípios			1.600,00	0,00	1.600,00
1.7.2.8.01.3.100	Cota-Parte do IPI - Municípios - Principal	001	Recursos Ordinários	1.200,00	0,00	1.200,00
1.7.2.8.01.3.100	Cota-Parte do IPI - Municípios - Principal	111	Receitas de Impostos e de Transferência de Impostos - Educa	500,00	0,00	500,00
1.7.2.8.01.3.100	Cota-Parte do IPI - Municípios - Principal	211	Receitas de Impostos e de Transferência de Impostos - Saúde	300,00	0,00	300,00
1.7.2.8.01.3.900	Dedução do FUNDEB - Cota-Parte do IPI - Municípios	111	Receitas de Impostos e de Transferência de Impostos - Educa	(400,00)	0,00	(400,00)
1.7.2.8.01.4.000	Cota-Parte da Contribuição de Intervenção no Domínio Econômico			22.700,00	0,00	22.700,00
1.7.2.8.01.4.100	Cota-Parte da Contribuição de Intervenção no Domínio Econômico - Principal	610	Contribuição de Intervenção no Domínio Econômico - CIDE	22.700,00	0,00	22.700,00
1.7.2.8.03.0.000	Transferência de Recursos do Estado para Programas de Saúde - Repasse Fundo a Fundo			71.300,00	0,00	71.300,00

PREFEITURA MUNICIPAL DE SAO JOSE DO BONFIM
SECRETARIA DE FINANÇAS E SERVIÇOS DE TESOURARIA
Orçamento-Programa de 2021
Resumo Geral da Receita segundo as categorias econômicas - Anexo 2 - LEI nº 4.320/64
Orçamento Fiscal e Seguridade Social - OFSS CONSOLIDADO

R$ 1,00

CÓDIGO Categoria Economica / Origem / Especie / Desdobramento e Tipo	Fonte Recurso		ADMINISTRAÇÃO DIRETA	ADMINISTRAÇÃO INDIRETA	RECEITA PREVISTA
1.7.2.8.03.1.000 Transferência de Recursos do Estado para Programas de Saúde - Repasse Fundo a Fundo			71.300,00	0,00	71.300,00
1.7.2.8.03.1.100 Transferência de Recursos do Estado para Programas de Saúde - Repasse Fundo a Fundo - Principal	213	Transferências Fundo a Fundo de Recursos do SUS provenier	71.300,00	0,00	71.300,00
1.7.2.8.07.0.000 Transferências de Estados destinadas à Assistência Social			72.500,00	0,00	72.500,00
1.7.2.8.07.1.000 Transferências de Estados destinadas à Assistência Social			72.500,00	0,00	72.500,00
1.7.2.8.07.1.101 Co-financiamento Estadual para os Programas e Projetos Assistênciais	390	Outros Recursos Destinados à Assistência Social	72.500,00	0,00	72.500,00
1.7.2.8.10.0.000 Transferência de Convênios dos Estados e do Distrito Federal e de Suas Entidades			164.300,00	0,00	164.300,00
1.7.2.8.10.1.000 Transferências de Convênio dos Estados para o Sistema Único de Saúde - SUS			29.300,00	0,00	29.300,00
1.7.2.8.10.1.100 Transferências de Convênio dos Estados para o Sistema Único de Saúde - SUS - Principal	220	Transferências de Convênios destinadas à Saúde	29.300,00	0,00	29.300,00
1.7.2.8.10.2.000 Transferências de Convênio dos Estados Destinadas a Programas de Educação			77.200,00	0,00	77.200,00
1.7.2.8.10.2.101 Convenio Transporte Escolar	125	Transferências de Convênios - Educação	30.900,00	0,00	30.900,00
1.7.2.8.10.2.102 Outras Transferências de Convênio dos Estados Destinadas a Programas de Educação	125	Transferências de Convênios - Educação	46.300,00	0,00	46.300,00
1.7.2.8.10.9.000 Outras Transferências de Convênio dos Estados			57.800,00	0,00	57.800,00
1.7.2.8.10.9.102 Outras Transferências de Convênio dos Estados	520	Outras Transferências de Convênios ou Contratos de Repasse	57.800,00	0,00	57.800,00
1.7.4.0.00.0.000 Transferências de Instituições Privadas			**2.000,00**	**0,00**	**2.000,00**
1.7.4.8.00.0.000 Transferências de Instituições Privadas - Específicas de Estados, DF e Municípios			2.000,00	0,00	2.000,00
1.7.4.8.10.0.000 Outras Transferência de Instituições Privadas para EST/DF/MUN - Não Especificadas Anteriormente			2.000,00	0,00	2.000,00
1.7.4.8.10.1.000 Outras Transferência de Instituições Privadas para EST/DF/MUN - Não Especificadas Anteriormente			2.000,00	0,00	2.000,00
1.7.4.8.10.1.100 Outras Transferência de Instituições Privadas para EST/DF/MUN - Não Especificadas Anteriormente - Principal	001	Recursos Ordinários	2.000,00	0,00	2.000,00
1.7.5.0.00.0.000 Transferências de Outras Instituições Públicas			**2.924.300,00**	**0,00**	**2.924.300,00**
1.7.5.8.00.0.000 Transferências de Outras Instituições Públicas - Específicas de Estados, DF e Municípios			2.924.300,00	0,00	2.924.300,00
1.7.5.8.01.0.000 Transferências de Recursos do Fundo de Manutenção e Desenvolvimento da Educação Básica e de Valorização dos Profissionais da E			2.924.300,00	0,00	2.924.300,00
1.7.5.8.01.1.000 Transferências de Recursos do Fundo de Manutenção e Desenvolvimento da Educação Básica e de Valorização dos Profissionais da Educação - FUND			2.924.300,00	0,00	2.924.300,00
1.7.5.8.01.1.100 Transferências de Recursos do Fundo de Manutenção e Desenvolvimento da Educação Básica e de Valorização dos Profissionais da Educação - FUNDEB - Principal	112	Transferências do FUNDEB 60%	1.754.580,00	0,00	1.754.580,00
1.7.5.8.01.1.100 Transferências de Recursos do Fundo de Manutenção e Desenvolvimento da Educação Básica e de Valorização dos Profissionais da Educação - FUNDEB - Principal	113	Transferências do FUNDEB 40%	1.169.720,00	0,00	1.169.720,00
1.9.0.0.00.0.000 Outras Receitas Correntes			**72.200,00**	**0,00**	**72.200,00**
1.9.2.0.00.0.000 Indenizações, Restituições e Ressarcimentos			**22.200,00**	**0,00**	**22.200,00**
1.9.2.1.00.0.000 Indenizações			20.000,00	0,00	20.000,00
1.9.2.1.99.0.000 Outras Indenizações			20.000,00	0,00	20.000,00
1.9.2.1.99.1.000 Outras Indenizações			20.000,00	0,00	20.000,00
1.9.2.1.99.1.100 Outras Indenizações - Principal	001	Recursos Ordinários	20.000,00	0,00	20.000,00
1.9.2.2.00.0.000 Restituições			2.200,00	0,00	2.200,00
1.9.2.2.99.0.000 Outras Restituições			2.200,00	0,00	2.200,00
1.9.2.2.99.1.000 Outras Restituições			2.200,00	0,00	2.200,00
1.9.2.2.99.1.104 Outras Restituições	001	Recursos Ordinários	2.200,00	0,00	2.200,00
1.9.9.0.00.0.000 Demais Receitas Correntes			**50.000,00**	**0,00**	**50.000,00**
1.9.9.0.99.0.000 Outras Receitas			50.000,00	0,00	50.000,00
1.9.9.0.99.1.000 Outras Receitas - Primárias			35.000,00	0,00	35.000,00
1.9.9.0.99.1.101 Outras Receitas - Primárias - Principal	001	Recursos Ordinários	35.000,00	0,00	35.000,00
1.9.9.0.99.2.000 Outras Receitas - Financeiras			15.000,00	0,00	15.000,00
1.9.9.0.99.2.100 Outras Receitas - Financeiras - Principal	001	Recursos Ordinários	15.000,00	0,00	15.000,00
2.0.0.0.00.0.000 Receitas de Capital			**1.532.400,00**	**0,00**	**1.532.400,00**
2.2.0.0.00.0.000 Alienação de Bens			**66.900,00**	**0,00**	**66.900,00**
2.2.1.0.00.0.000 Alienação de Bens Móveis			**66.900,00**	**0,00**	**66.900,00**
2.2.1.3.00.0.000 Alienação de Bens Móveis e Semoventes			66.900,00	0,00	66.900,00
2.2.1.3.00.1.000 Alienação de Bens Móveis e Semoventes			66.900,00	0,00	66.900,00
2.2.1.3.00.1.100 Alienação de Bens Móveis e Semoventes - Principal	930	Recursos de Alienação de Bens/Ativos	66.900,00	0,00	66.900,00

6) Outros Anexos. Doc. 78141/20. Data: 23/12/2020 21:19. Responsável: Rosalba G. da Nobrega.
Impresso por convidado em 31/01/2021 14:26. Validação: 6400.2B85.3FEC.7CB1.A65F.1803.94F8.57ED.

PREFEITURA MUNICIPAL DE SAO JOSE DO BONFIM
SECRETARIA DE FINANÇAS E SERVIÇOS DE TESOURARIA
Orçamento-Programa de 2021
Resumo Geral da Receita segundo as categorias econômicas - Anexo 2 - LEI nº 4.320/64
Orçamento Fiscal e Seguridade Social - OFSS CONSOLIDADO

R$ 1,00

CÓDIGO Categoria Economica / Origem / Especie / Desdobramento e Tipo	Fonte Recurso		ADMINISTRAÇÃO DIRETA	ADMINISTRAÇÃO INDIRETA	RECEITA PREVISTA
2.4.0.0.00.0.000 Transferências de Capital			**1.465.500,00**	**0,00**	**1.465.500,00**
2.4.1.0.00.0.000 Transferências da União e de suas Entidades			**948.950,00**	**0,00**	**948.950,00**
2.4.1.8.00.0.000 Transferências da União - Específicas de Estados, DF e Municípios			948.950,00	0,00	948.950,00
2.4.1.8.04.0.000 Transferências de Recursos do Sistema Único de Saúde - SUS - Fundo a Fundo - Bloco de Estruturação da Rede de Serviços Públicos			157.100,00	0,00	157.100,00
2.4.1.8.04.1.000 Transferências de Recursos do Sistema Único de Saúde - SUS Destinados à Atenção Primária			127.700,00	0,00	127.700,00
2.4.1.8.04.1.100 Transferências de Recursos do Sistema Único de Saúde - SUS Destinados à Atenção Primária - Principal	215	Transferências Fundo a Fundo de Recursos do SUS provenier	127.700,00	0,00	127.700,00
2.4.1.8.04.3.000 Transferências de Recursos do Sistema Único de Saúde - SUS destinados à Vigilância em Saúde			6.400,00	0,00	6.400,00
2.4.1.8.04.3.100 Transferências de Recursos do Sistema Único de Saúde - SUS destinados à Vigilância em Saúde - Principal	215	Transferências Fundo a Fundo de Recursos do SUS provenier	6.400,00	0,00	6.400,00
2.4.1.8.04.9.000 Outras Transferências de Recursos do Sistema Único de Saúde - SUS, não detalhadas anteriormente			23.000,00	0,00	23.000,00
2.4.1.8.04.9.100 Outras Transferências de Recursos do Sistema Único de Saúde - SUS, não detalhadas anteriormente - Principal	215	Transferências Fundo a Fundo de Recursos do SUS provenier	23.000,00	0,00	23.000,00
2.4.1.8.05.0.000 Transferências de Recursos Destinados a Programas de Educação			134.000,00	0,00	134.000,00
2.4.1.8.05.1.000 Prog. de Apoio ao Transp. Escolar para Educação Básica - CAMINHO DA ESCOLA			30.900,00	0,00	30.900,00
2.4.1.8.05.1.100 Prog. de Apoio ao Transp. Escolar para Educação Básica - CAMINHO DA ESCOLA - Principal	124	Outras Transferências de Recursos do FNDE	30.900,00	0,00	30.900,00
2.4.1.8.05.2.000 Programa Nacional de Reestruturação e Aquisição de Equipamentos para a Rede Escolar Pública de Educação Infantil - Proinfância			51.550,00	0,00	51.550,00
2.4.1.8.05.2.100 Programa Nacional de Reestruturação e Aquisição de Equipamentos para a Rede Escolar Pública de Educação Infantil - Proinfância - Principal	124	Outras Transferências de Recursos do FNDE	51.550,00	0,00	51.550,00
2.4.1.8.05.9.000 Outras transferências destinadas a Programas de Educação			51.550,00	0,00	51.550,00
2.4.1.8.05.9.100 Outras transferências destinadas a Programas de Educação - Principal	124	Outras Transferências de Recursos do FNDE	51.550,00	0,00	51.550,00
2.4.1.8.10.0.000 Transferência de Convênios da União e de suas Entidades			657.850,00	0,00	657.850,00
2.4.1.8.10.1.000 Transferências de Convênio da União para o Sistema Único de Saúde - SUS			107.700,00	0,00	107.700,00
2.4.1.8.10.1.103 Transferências de Convênio da União para o Sistema Único de Saúde – SUS	220	Transferências de Convênios destinadas à Saúde	107.700,00	0,00	107.700,00
2.4.1.8.10.2.000 Transferências de Convênio da União destinadas a Programas de Educação			69.050,00	0,00	69.050,00
2.4.1.8.10.2.100 Transferências de Convênio da União destinadas a Programas de Educação - Principal	125	Transferências de Convênios - Educação	69.050,00	0,00	69.050,00
2.4.1.8.10.9.000 Outras Transferências de Convênios da União			481.100,00	0,00	481.100,00
2.4.1.8.10.9.101 Transferências de Convênios da União destinadas a Programas de Assitência Social	312	Transferências de Convênios - Assistência Social	51.000,00	0,00	51.000,00
2.4.1.8.10.9.102 Outras Transferências de Convênios da União	510	Outras Transferências de Convênios ou Contratos de Repasse	430.100,00	0,00	430.100,00
2.4.2.0.00.0.000 Transferências dos Estados e do Distrito Federal e de suas Entidades			**516.550,00**	**0,00**	**516.550,00**
2.4.2.8.00.0.000 Transferências dos Estados, Distrito Federal, e de suas Entidades			516.550,00	0,00	516.550,00
2.4.2.8.10.0.000 Transferências de Convênios dos Estados e do Distrito Federal e de suas Entidades			516.550,00	0,00	516.550,00
2.4.2.8.10.1.000 Transferências de Convênios dos Estados para o Sistema Único de Saúde - SUS			107.700,00	0,00	107.700,00
2.4.2.8.10.1.100 Transferências de Convênios dos Estados para o Sistema Único de Saúde - SUS - Principal	220	Transferências de Convênios destinadas à Saúde	107.700,00	0,00	107.700,00
2.4.2.8.10.2.000 Transferências de Convênios dos Estados destinadas a Programas de Educação			69.050,00	0,00	69.050,00
2.4.2.8.10.2.100 Transferências de Convênios dos Estados destinadas a Programas de Educação - Principal	125	Transferências de Convênios - Educação	69.050,00	0,00	69.050,00
2.4.2.8.10.9.000 Outras Transferências de Convênio dos Estados			339.800,00	0,00	339.800,00
2.4.2.8.10.9.101 Transferências de Convênios dos Estados destinadas a Programas de Assistência So	312	Transferências de Convênios - Assistência Social	51.000,00	0,00	51.000,00
2.4.2.8.10.9.102 Outras Transferências de Convênio dos Estados	520	Outras Transferências de Convênios ou Contratos de Repasse	288.800,00	0,00	288.800,00

PREFEITURA MUNICIPAL DE SAO JOSE DO BONFIM
SECRETARIA DE FINANÇAS E SERVIÇOS DE TESOURARIA
Orçamento-Programa de 2021
Resumo Geral da Receita segundo as categorias econômicas - Anexo 2 - LEI nº 4.320/64
Orçamento Fiscal e Seguridade Social - OFSS CONSOLIDADO

R$ 1,00

CÓDIGO Categoria Economica / Origem / Especie / Desdobramento e Tipo	Fonte Recurso	ADMINISTRAÇÃO		RECEITA PREVISTA
		DIRETA	INDIRETA	
Total Geral:		21.211.192,00	0,00	21.211.192,00

Rosalba Gomes Nobrega Mota
Prefeita Constitucional

6) Outros Anexos. Doc. 78141/20. Data: 23/12/2020 21:19. Responsável: Rosalba G. da Nobrega.
Impresso por convidado em 31/01/2021 14:26. Validação: 6400.2B85.3FEC.7CB1.A65F.1803.94F8.57ED.

PREFEITURA MUNICIPAL DE SAO JOSE DO BONFIM
SECRETARIA DE FINANÇAS E SERVIÇOS DE TESOURARIA
Orçamento-Programa de 2021
Resumo Geral da Receita segundo as categorias econômicas - Anexo 2 - LEI nº 4.320/64
Orçamento Fiscal

R$ 1,00

CÓDIGO	ESPECIFICAÇÃO			ADMINISTRAÇÃO		RECEITA PREVISTA
				DIRETA	INDIRETA	
1.0.0.0.00.0.000	**Receitas Correntes**			**16.474.392,00**	**0,00**	**16.474.392,00**
1.1.0.0.00.0.000	**Impostos, Taxas e Contribuições de Melhoria**			**603.400,00**	**0,00**	**603.400,00**
1.1.1.0.00.0.000	**Impostos**			**599.000,00**	**0,00**	**599.000,00**
1.1.1.3.00.0.000	Impostos sobre a Renda e Proventos de Qualquer Natureza			330.000,00	0,00	330.000,00
1.1.1.3.03.0.000	Imposto sobre a Renda - Retido na Fonte			330.000,00	0,00	330.000,00
1.1.1.3.03.1.000	Imposto sobre a Renda - Retido na Fonte - Trabalho			330.000,00	0,00	330.000,00
1.1.1.3.03.1.100	Imposto sobre a Renda - Retido na Fonte - Trabalho - Principal	001	Recursos Ordinários	198.000,00	0,00	198.000,00
1.1.1.3.03.1.100	Imposto sobre a Renda - Retido na Fonte - Trabalho - Principal	111	Receitas de Impostos e de Transferência de Impostos - Educa	82.500,00	0,00	82.500,00
1.1.1.3.03.1.100	Imposto sobre a Renda - Retido na Fonte - Trabalho - Principal	211	Receitas de Impostos e de Transferência de Impostos - Saúde	49.500,00	0,00	49.500,00
1.1.1.8.00.0.000	Impostos Específicos de Estados, DF e Municípios			269.000,00	0,00	269.000,00
1.1.1.8.01.0.000	Impostos sobre o Patrimônio para Estados/DF/Municípios			9.000,00	0,00	9.000,00
1.1.1.8.01.1.000	Imposto sobre a Propriedade Predial e Territorial Urbana			2.000,00	0,00	2.000,00
1.1.1.8.01.1.100	Imposto sobre a Propriedade Predial e Territorial Urbana - Principal	001	Recursos Ordinários	1.200,00	0,00	1.200,00
1.1.1.8.01.1.100	Imposto sobre a Propriedade Predial e Territorial Urbana - Principal	111	Receitas de Impostos e de Transferência de Impostos - Educa	500,00	0,00	500,00
1.1.1.8.01.1.100	Imposto sobre a Propriedade Predial e Territorial Urbana - Principal	211	Receitas de Impostos e de Transferência de Impostos - Saúde	300,00	0,00	300,00
1.1.1.8.01.4.000	Imposto sobre Transmissão ?Inter Vivos? de Bens Imóveis e de Direitos Reais sobre Imóveis			7.000,00	0,00	7.000,00
1.1.1.8.01.4.100	Imposto sobre Transmissão ?Inter Vivos? de Bens Imóveis e de Direitos Reais sobre Imóveis - Principal	001	Recursos Ordinários	4.200,00	0,00	4.200,00
1.1.1.8.01.4.100	Imposto sobre Transmissão ?Inter Vivos? de Bens Imóveis e de Direitos Reais sobre Imóveis - Principal	111	Receitas de Impostos e de Transferência de Impostos - Educa	1.750,00	0,00	1.750,00
1.1.1.8.01.4.100	Imposto sobre Transmissão ?Inter Vivos? de Bens Imóveis e de Direitos Reais sobre Imóveis - Principal	211	Receitas de Impostos e de Transferência de Impostos - Saúde	1.050,00	0,00	1.050,00
1.1.1.8.02.0.000	Impostos sobre a Produção, Circulação de Mercadorias e Serviços			260.000,00	0,00	260.000,00
1.1.1.8.02.3.000	Imposto sobre Serviços de Qualquer Natureza			260.000,00	0,00	260.000,00
1.1.1.8.02.3.100	Imposto sobre Serviços de Qualquer Natureza - Principal	001	Recursos Ordinários	156.000,00	0,00	156.000,00
1.1.1.8.02.3.100	Imposto sobre Serviços de Qualquer Natureza - Principal	111	Receitas de Impostos e de Transferência de Impostos - Educa	65.000,00	0,00	65.000,00
1.1.1.8.02.3.100	Imposto sobre Serviços de Qualquer Natureza - Principal	211	Receitas de Impostos e de Transferência de Impostos - Saúde	39.000,00	0,00	39.000,00
1.1.2.0.00.0.000	**Taxas**			**4.100,00**	**0,00**	**4.100,00**
1.1.2.1.00.0.000	Taxas pelo Exercício do Poder de Polícia			4.100,00	0,00	4.100,00
1.1.2.1.01.0.000	Taxas de Inspeção, Controle e Fiscalização			4.100,00	0,00	4.100,00
1.1.2.1.01.1.000	Taxas de Inspeção, Controle e Fiscalização			4.100,00	0,00	4.100,00
1.1.2.1.01.1.101	Outras Taxas pelo Exercício do Poder de Polícia	001	Recursos Ordinários	500,00	0,00	500,00
1.1.2.1.01.1.102	Taxas pela Prestação de Serviços	001	Recursos Ordinários	3.200,00	0,00	3.200,00
1.1.2.1.01.1.103	Outras Taxas de Inspeção, Controle e Fiscalização	001	Recursos Ordinários	400,00	0,00	400,00
1.1.3.0.00.0.000	**Contribuição de Melhoria**			**300,00**	**0,00**	**300,00**
1.1.3.8.00.0.000	Contribuição de Melhoria - Específica de Estados, DF e Municípios			300,00	0,00	300,00
1.1.3.8.01.0.000	Contribuição de Melhoria para Expansão da Rede de Água Potável e Esgoto Sanitário			300,00	0,00	300,00
1.1.3.8.01.1.000	Contribuição de Melhoria para Expansão da Rede de Água Potável e Esgoto Sanitário			300,00	0,00	300,00
1.1.3.8.01.1.100	Contribuição de Melhoria para Expansão da Rede de Água Potável e Esgoto Sanitário - Principal	001	Recursos Ordinários	300,00	0,00	300,00
1.2.0.0.00.0.000	**Contribuições**			**72.100,00**	**0,00**	**72.100,00**
1.2.4.0.00.0.000	**Contribuição para o Custeio do Serviço de Iluminação Pública**			**72.100,00**	**0,00**	**72.100,00**
1.2.4.0.00.1.000	Contribuição para o Custeio do Serviço de Iluminação Pública			72.100,00	0,00	72.100,00
1.2.4.0.00.1.100	Contribuição para o Custeio do Serviço de Iluminação Pública - Principal	620	Contribuição para o Custeio do Serviço de Iluminação Pública	72.100,00	0,00	72.100,00
1.3.0.0.00.0.000	**Receita Patrimonial**			**39.800,00**	**0,00**	**39.800,00**
1.3.1.0.00.0.000	**Exploração do Patrimônio Imobiliário do Estado**			**2.600,00**	**0,00**	**2.600,00**
1.3.1.0.01.0.000	Aluguéis, Arrendamentos, Foros, Laudêmios, Tarifas de Ocupação			2.600,00	0,00	2.600,00
1.3.1.0.01.1.000	Aluguéis e Arrendamentos			2.600,00	0,00	2.600,00
1.3.1.0.01.1.100	Aluguéis e Arrendamentos - Principal	001	Recursos Ordinários	2.600,00	0,00	2.600,00
1.3.2.0.00.0.000	**Valores Mobiliários**			**37.200,00**	**0,00**	**37.200,00**
1.3.2.1.00.0.000	Juros e Correções Monetárias			37.200,00	0,00	37.200,00

PREFEITURA MUNICIPAL DE SAO JOSE DO BONFIM
SECRETARIA DE FINANÇAS E SERVIÇOS DE TESOURARIA
Orçamento-Programa de 2021
Resumo Geral da Receita segundo as categorias econômicas - Anexo 2 - LEI nº 4.320/64
`Orçamento Fiscal`

R$ 1,00

CÓDIGO	ESPECIFICAÇÃO			ADMINISTRAÇÃO		RECEITA PREVISTA
				DIRETA	INDIRETA	
1.3.2.1.00.1.000	Remuneração de Depósitos Bancários			37.200,00	0,00	37.200,00
1.3.2.1.00.1.101	Remuneração de Depósitos Bancários - FUNDEB	151	Transferências do FUNDEB - Remuneração de Depósitos Ban	6.600,00	0,00	6.600,00
1.3.2.1.00.1.102	Remuneração de Depósitos Bancários - FNDE/QSE	120	Transferência do Salário-Educação	1.500,00	0,00	1.500,00
1.3.2.1.00.1.103	Remuneração de Depósitos Bancários - FNDE/PNAE	122	Transferências de Recursos do FNDE - Programa Nacional de	500,00	0,00	500,00
1.3.2.1.00.1.105	Remuneração de Depósitos Bancários - Outras Receitas FNDE	124	Outras Transferências de Recursos do FNDE	1.900,00	0,00	1.900,00
1.3.2.1.00.1.106	Remuneração de Depósitos Bancários - Educação/PDDE - FNDE	121	Transferências de Recursos do FNDE - Programa Dinheiro Dir	200,00	0,00	200,00
1.3.2.1.00.1.107	Remuneração de Depósitos Bancários - Educação/PNATE - FNDE	123	Transferências de Recursos do FNDE - Programa Nacional de	400,00	0,00	400,00
1.3.2.1.00.1.111	Remuneração de Depósitos Bancários - Educação/Convênio - Federal	125	Transferências de Convênios - Educação	1.200,00	0,00	1.200,00
1.3.2.1.00.1.112	Remuneração de Depósitos Bancários - Educação/Convênio - Estadual	125	Transferências de Convênios - Educação	1.000,00	0,00	1.000,00
1.3.2.1.00.1.113	Remuneração de Depósitos Bancários - EDUCAÇÃO/MDE	150	Receitas de Impostos e de Transferência de Impostos - Educa	4.500,00	0,00	4.500,00
1.3.2.1.00.1.114	Remuneração de Depósitos Bancários - Recursos Ordinários - Não Vinculados	001	Recursos Ordinários	4.000,00	0,00	4.000,00
1.3.2.1.00.1.115	Remuneração de Depósitos Bancários - CIDE	610	Contribuição de Intervenção no Domínio Econômico - CIDE	200,00	0,00	200,00
1.3.2.1.00.1.116	Remuneração de Depósitos Bancários - Outros Recursos de Convenios - Federal	510	Outras Transferências de Convênios ou Contratos de Repasse	1.500,00	0,00	1.500,00
1.3.2.1.00.1.117	Remuneração de Depósitos Bancários - Outros Recursos de Convenios - Estado	520	Outras Transferências de Convênios ou Contratos de Repasse	1.800,00	0,00	1.800,00
1.3.2.1.00.1.120	Remuneração de Depósitos Bancários - Saúde/FNS/INVESTIMENTO	215	Transferências Fundo a Fundo de Recursos do SUS provenier	3.000,00	0,00	3.000,00
1.3.2.1.00.1.121	Remuneração de Depósitos Bancários - Assitência Social - Outros Recursos Vinculados à Assistência Social	312	Transferências de Convênios - Assistência Social	500,00	0,00	500,00
1.3.2.1.00.1.123	Remuneração de Depósitos Bancários - Saúde/FUS	250	Receita de Impostos e de Transferência de Impostos - Saúde	7.400,00	0,00	7.400,00
1.3.2.1.00.1.126	Remuneração de Depósitos Bancários - FEAS ESTADO	390	Outros Recursos Destinados à Assistência Social	500,00	0,00	500,00
1.3.2.1.00.1.129	Remuneração de Depósitos Bancários - FEP	530	Transferência da União Referente a Royalties do Petróleo	500,00	0,00	500,00
1.6.0.0.00.0.000	**Receita de Serviços**			**6.500,00**	**0,00**	**6.500,00**
1.6.3.0.00.0.000	**Serviços e Atividades Referentes à Saúde**			**6.500,00**	**0,00**	**6.500,00**
1.6.3.0.01.0.000	Serviços de Atendimento à Saúde			6.500,00	0,00	6.500,00
1.6.3.0.01.1.000	Serviços de Atendimento à Saúde			6.500,00	0,00	6.500,00
1.6.3.0.01.1.100	Serviços de Atendimento à Saúde - Principal	001	Recursos Ordinários	6.500,00	0,00	6.500,00
1.7.0.0.00.0.000	**Transferências Correntes**			**15.680.392,00**	**0,00**	**15.680.392,00**
1.7.1.0.00.0.000	**Transferências da União e de suas Entidades**			**11.020.392,00**	**0,00**	**11.020.392,00**
1.7.1.8.00.0.000	Transferências da União - Específicas de Estados, DF e Municípios			11.020.392,00	0,00	11.020.392,00
1.7.1.8.01.0.000	Participação na Receita da União			8.695.400,00	0,00	8.695.400,00
1.7.1.8.01.2.000	Cota-Parte do Fundo de Participação dos Municípios - Cota Mensal			7.880.000,00	0,00	7.880.000,00
1.7.1.8.01.2.100	Cota-Parte do Fundo de Participação dos Municípios - Cota Mensal - Principal	001	Recursos Ordinários	5.910.000,00	0,00	5.910.000,00
1.7.1.8.01.2.100	Cota-Parte do Fundo de Participação dos Municípios - Cota Mensal - Principal	111	Receitas de Impostos e de Transferência de Impostos - Educa	2.462.500,00	0,00	2.462.500,00
1.7.1.8.01.2.100	Cota-Parte do Fundo de Participação dos Municípios - Cota Mensal - Principal	211	Receitas de Impostos e de Transferência de Impostos - Saúde	1.477.500,00	0,00	1.477.500,00
1.7.1.8.01.2.900	Dedução do FUNDEB - Cota-Parte do Fundo de Participação dos Municípios - Cota Mensal	111	Receitas de Impostos e de Transferência de Impostos - Educa	(1.970.000,00)	0,00	(1.970.000,00)
1.7.1.8.01.3.000	Cota-Parte do Fundo de Participação do Municípios - 1% Cota entregue no mês de dezembro			406.900,00	0,00	406.900,00
1.7.1.8.01.3.100	Cota-Parte do Fundo de Participação do Municípios - 1% Cota entregue no mês de dezembro - Principal	001	Recursos Ordinários	244.140,00	0,00	244.140,00
1.7.1.8.01.3.100	Cota-Parte do Fundo de Participação do Municípios - 1% Cota entregue no mês de dezembro - Principal	111	Receitas de Impostos e de Transferência de Impostos - Educa	101.725,00	0,00	101.725,00
1.7.1.8.01.3.100	Cota-Parte do Fundo de Participação do Municípios - 1% Cota entregue no mês de dezembro - Principal	211	Receitas de Impostos e de Transferência de Impostos - Saúde	61.035,00	0,00	61.035,00
1.7.1.8.01.4.000	Cota-Parte do Fundo de Participação dos Municípios - 1% Cota entregue no mês de julho			406.900,00	0,00	406.900,00
1.7.1.8.01.4.100	Cota-Parte do Fundo de Participação dos Municípios - 1% Cota entregue no mês de julho - Principal	001	Recursos Ordinários	244.140,00	0,00	244.140,00
1.7.1.8.01.4.100	Cota-Parte do Fundo de Participação dos Municípios - 1% Cota entregue no mês de julho - Principal	111	Receitas de Impostos e de Transferência de Impostos - Educa	101.725,00	0,00	101.725,00
1.7.1.8.01.4.100	Cota-Parte do Fundo de Participação dos Municípios - 1% Cota entregue no mês de julho - Principal	211	Receitas de Impostos e de Transferência de Impostos - Saúde	61.035,00	0,00	61.035,00
1.7.1.8.01.5.000	Cota-Parte do Imposto Sobre a Propriedade Territorial Rural			1.600,00	0,00	1.600,00
1.7.1.8.01.5.100	Cota-Parte do Imposto Sobre a Propriedade Territorial Rural - Principal	001	Recursos Ordinários	1.200,00	0,00	1.200,00
1.7.1.8.01.5.100	Cota-Parte do Imposto Sobre a Propriedade Territorial Rural - Principal	111	Receitas de Impostos e de Transferência de Impostos - Educa	500,00	0,00	500,00
1.7.1.8.01.5.100	Cota-Parte do Imposto Sobre a Propriedade Territorial Rural - Principal	211	Receitas de Impostos e de Transferência de Impostos - Saúde	300,00	0,00	300,00
1.7.1.8.01.5.900	Dedução do FUNDEB - Cota-Parte do Imposto Sobre a Propriedade Territorial Rural	111	Receitas de Impostos e de Transferência de Impostos - Educa	(400,00)	0,00	(400,00)
1.7.1.8.02.0.000	Transferência da Compensação Financeira pela Exploração de Recursos Naturais			154.700,00	0,00	154.700,00

PREFEITURA MUNICIPAL DE SAO JOSE DO BONFIM
SECRETARIA DE FINANÇAS E SERVIÇOS DE TESOURARIA
Orçamento-Programa de 2021
Resumo Geral da Receita segundo as categorias econômicas - Anexo 2 - LEI nº 4.320/64
Orçamento Fiscal

R$ 1,00

CÓDIGO	ESPECIFICAÇÃO			ADMINISTRAÇÃO		RECEITA PREVISTA
				DIRETA	INDIRETA	
1.7.1.8.02.6.000	Cota-Parte do Fundo Especial do Petróleo - FEP			154.700,00	0,00	154.700,00
1.7.1.8.02.6.100	Cota-Parte do Fundo Especial do Petróleo - FEP - Principal	530	Transferência da União Referente a Royalties do Petróleo	154.700,00	0,00	154.700,00
1.7.1.8.05.0.000	Transferências de Recursos do Fundo Nacional do Desenvolvimento da Educação - FNDE			294.900,00	0,00	294.900,00
1.7.1.8.05.1.000	Transferências do Salário-Educação			78.400,00	0,00	78.400,00
1.7.1.8.05.1.100	Transferências do Salário-Educação - Principal	120	Transferência do Salário-Educação	78.400,00	0,00	78.400,00
1.7.1.8.05.2.000	Transferências Diretas do FNDE referentes ao Programa Dinheiro Direto na Escola - PDDE			7.000,00	0,00	7.000,00
1.7.1.8.05.2.100	Transferências Diretas do FNDE referentes ao Programa Dinheiro Direto na Escola - PDDE - Principal	121	Transferências de Recursos do FNDE - Programa Dinheiro Dir	7.000,00	0,00	7.000,00
1.7.1.8.05.3.000	Transferências Diretas do FNDE referentes ao Programa Nacional de Alimentação Escolar - PNAE			60.500,00	0,00	60.500,00
1.7.1.8.05.3.100	Transferências Diretas do FNDE referentes ao Programa Nacional de Alimentação Escolar - PNAE - Principal	122	Transferências de Recursos do FNDE - Programa Nacional de	60.500,00	0,00	60.500,00
1.7.1.8.05.4.000	Transferências Diretas do FNDE referentes ao Programa Nacional de Apoio ao Transporte do Escolar - PNATE			40.100,00	0,00	40.100,00
1.7.1.8.05.4.100	Transferências Diretas do FNDE referentes ao Programa Nacional de Apoio ao Transporte do Escolar - PNATE - Principal	123	Transferências de Recursos do FNDE - Programa Nacional de	40.100,00	0,00	40.100,00
1.7.1.8.05.9.000	Outras Transferências Diretas do Fundo Nacional do Desenvolvimento da Educação - FNDE			108.900,00	0,00	108.900,00
1.7.1.8.05.9.100	Outras Transferências Diretas do Fundo Nacional do Desenvolvimento da Educação - FNDE - Principal	124	Outras Transferências de Recursos do FNDE	108.900,00	0,00	108.900,00
1.7.1.8.06.0.000	Transferência Financeira do ICMS - Desoneração - L.C. Nº 87/96			1.600,00	0,00	1.600,00
1.7.1.8.06.1.000	Transferência Financeira do ICMS - Desoneração - L.C. Nº 87/96			1.600,00	0,00	1.600,00
1.7.1.8.06.1.100	Transferência Financeira do ICMS - Desoneração - L.C. Nº 87/96 - Principal	001	Recursos Ordinários	1.200,00	0,00	1.200,00
1.7.1.8.06.1.100	Transferência Financeira do ICMS - Desoneração - L.C. Nº 87/96 - Principal	111	Receitas de Impostos e de Transferência de Impostos - Educa	500,00	0,00	500,00
1.7.1.8.06.1.100	Transferência Financeira do ICMS - Desoneração - L.C. Nº 87/96 - Principal	211	Receitas de Impostos e de Transferência de Impostos - Saúde	300,00	0,00	300,00
1.7.1.8.06.1.900	Dedução do FUNDEB - Transferência Financeira do ICMS " Desoneração " L.C. Nº 87/96	111	Receitas de Impostos e de Transferência de Impostos - Educa	(400,00)	0,00	(400,00)
1.7.1.8.09.0.000	Transferências de Recursos de Complementação da União ao Fundo de Manutenção e Desenvolvimento da Educação Básica e de Val			298.500,00	0,00	298.500,00
1.7.1.8.09.1.000	Transferências de Recursos da Complementação da União ao Fundo de Manutenção e Desenvolvimento da Educação Básica e de Valorização dos Pro			298.500,00	0,00	298.500,00
1.7.1.8.09.1.100	Transferências de Recursos da Complementação da União ao Fundo de Manutenção e Desenvolvimento da Educação Básica e de Valorização dos Profissionais da Educação - FUNDEB - Principal	114	Transferências do FUNDEB 60% - Complementação da União	179.100,00	0,00	179.100,00
1.7.1.8.09.1.100	Transferências de Recursos da Complementação da União ao Fundo de Manutenção e Desenvolvimento da Educação Básica e de Valorização dos Profissionais da Educação - FUNDEB - Principal	115	Transferências do FUNDEB 40% - Complementação da União	119.400,00	0,00	119.400,00
1.7.1.8.10.0.000	Transferências de Convênios da União e de Suas Entidades			118.000,00	0,00	118.000,00
1.7.1.8.10.2.000	Transferências de Convênios da União Destinadas a Programas de Educação			52.100,00	0,00	52.100,00
1.7.1.8.10.2.100	Transferências de Convênios da União Destinadas a Programas de Educação - Principal	125	Transferências de Convênios - Educação	52.100,00	0,00	52.100,00
1.7.1.8.10.9.000	Outras Transferências de Convênios da União			65.900,00	0,00	65.900,00
1.7.1.8.10.9.100	Outras Transferências de Convênios da União - Principal	510	Outras Transferências de Convênios ou Contratos de Repasse	65.900,00	0,00	65.900,00
1.7.1.8.13.0.000	Transferências Decorrentes de Decisão Judicial (precatórios) Relativas ao Fundo de Manutenção e Desenvolvimento do Ensino Fundar			437.400,00	0,00	437.400,00
1.7.1.8.13.1.000	Transferências Decorrentes de Decisão Judicial (precatórios) Relativas ao Fundo de Manutenção e Desenvolvimento do Ensino Fundamental e de Valor			437.400,00	0,00	437.400,00
1.7.1.8.13.1.100	Transferências Decorrentes de Decisão Judicial (precatórios) Relativas ao Fundo de Manutenção e Desenvolvimento do Ensino Fundamental e de Valorização do Magistério - FUNDEF - Principal	190	Outros Recursos Destinados à Educação	437.400,00	0,00	437.400,00
1.7.1.8.99.0.000	Outras Transferências da União			1.019.892,00	0,00	1.019.892,00
1.7.1.8.99.1.000	Outras Transferências da União			1.019.892,00	0,00	1.019.892,00
1.7.1.8.99.1.102	Outras Transferências da União	001	Recursos Ordinários	896.000,00	0,00	896.000,00
1.7.1.8.99.1.103	Transferências da União - AFM - LC 173/2020, Inciso I - Saúde e Assitência	992	Auxílio Financeiro da União aos Municípios (Saúde e Assistên	76.892,00	0,00	76.892,00
1.7.1.8.99.1.105	Outras Transferências da União - Lei Aldir Blanc - COVID-19	993	Recursos Emergenciais da Cultura - Lei Aldir Blanc	47.000,00	0,00	47.000,00
1.7.2.0.00.0.000	**Transferências dos Estados e do Distrito Federal e de suas Entidades**			**1.733.700,00**	**0,00**	**1.733.700,00**
1.7.2.8.00.0.000	Transferências dos Estados - Específicas de Estados, DF e Municípios			1.733.700,00	0,00	1.733.700,00
1.7.2.8.01.0.000	Participação na Receita dos Estados			1.598.700,00	0,00	1.598.700,00
1.7.2.8.01.1.000	Cota-Parte do ICMS			1.512.000,00	0,00	1.512.000,00
1.7.2.8.01.1.100	Cota-Parte do ICMS - Principal	001	Recursos Ordinários	1.134.000,00	0,00	1.134.000,00
1.7.2.8.01.1.100	Cota-Parte do ICMS - Principal	111	Receitas de Impostos e de Transferência de Impostos - Educa	472.500,00	0,00	472.500,00
1.7.2.8.01.1.100	Cota-Parte do ICMS - Principal	211	Receitas de Impostos e de Transferência de Impostos - Saúde	283.500,00	0,00	283.500,00
1.7.2.8.01.1.900	Dedução do FUNDEB - Cota-Parte do ICMS	111	Receitas de Impostos e de Transferência de Impostos - Educa	(378.000,00)	0,00	(378.000,00)

PREFEITURA MUNICIPAL DE SAO JOSE DO BONFIM
SECRETARIA DE FINANÇAS E SERVIÇOS DE TESOURARIA
Orçamento-Programa de 2021
Resumo Geral da Receita segundo as categorias econômicas - Anexo 2 - LEI nº 4.320/64
`Orçamento Fiscal`

R$ 1,00

CÓDIGO	ESPECIFICAÇÃO			ADMINISTRAÇÃO		RECEITA PREVISTA
				DIRETA	INDIRETA	
1.7.2.8.01.2.000	Cota-Parte do IPVA			62.400,00	0,00	62.400,00
1.7.2.8.01.2.100	Cota-Parte do IPVA - Principal	001	Recursos Ordinários	46.800,00	0,00	46.800,00
1.7.2.8.01.2.100	Cota-Parte do IPVA - Principal	111	Receitas de Impostos e de Transferência de Impostos - Educa	19.500,00	0,00	19.500,00
1.7.2.8.01.2.100	Cota-Parte do IPVA - Principal	211	Receitas de Impostos e de Transferência de Impostos - Saúde	11.700,00	0,00	11.700,00
1.7.2.8.01.2.900	Dedução do FUNDEB - Cota-Parte do IPVA	111	Receitas de Impostos e de Transferência de Impostos - Educa	(15.600,00)	0,00	(15.600,00)
1.7.2.8.01.3.000	Cota-Parte do IPI - Municípios			1.600,00	0,00	1.600,00
1.7.2.8.01.3.100	Cota-Parte do IPI - Municípios - Principal	001	Recursos Ordinários	1.200,00	0,00	1.200,00
1.7.2.8.01.3.100	Cota-Parte do IPI - Municípios - Principal	111	Receitas de Impostos e de Transferência de Impostos - Educa	500,00	0,00	500,00
1.7.2.8.01.3.100	Cota-Parte do IPI - Municípios - Principal	211	Receitas de Impostos e de Transferência de Impostos - Saúde	300,00	0,00	300,00
1.7.2.8.01.3.900	Dedução do FUNDEB - Cota-Parte do IPI - Municípios	111	Receitas de Impostos e de Transferência de Impostos - Educa	(400,00)	0,00	(400,00)
1.7.2.8.01.4.000	Cota-Parte da Contribuição de Intervenção no Domínio Econômico			22.700,00	0,00	22.700,00
1.7.2.8.01.4.100	Cota-Parte da Contribuição de Intervenção no Domínio Econômico - Principal	610	Contribuição de Intervenção no Domínio Econômico - CIDE	22.700,00	0,00	22.700,00
1.7.2.8.10.0.000	Transferência de Convênios dos Estados e do Distrito Federal e de Suas Entidades			135.000,00	0,00	135.000,00
1.7.2.8.10.2.000	Transferências de Convênio dos Estados Destinadas a Programas de Educação			77.200,00	0,00	77.200,00
1.7.2.8.10.2.101	Convenio Transporte Escolar	125	Transferências de Convênios - Educação	30.900,00	0,00	30.900,00
1.7.2.8.10.2.102	Outras Transferências de Convênio dos Estados Destinadas a Programas de Educação	125	Transferências de Convênios - Educação	46.300,00	0,00	46.300,00
1.7.2.8.10.9.000	Outras Transferências de Convênio dos Estados			57.800,00	0,00	57.800,00
1.7.2.8.10.9.102	Outras Transferências de Convênio dos Estados	520	Outras Transferências de Convênios ou Contratos de Repasse	57.800,00	0,00	57.800,00
1.7.4.0.00.0.000	**Transferências de Instituições Privadas**			**2.000,00**	**0,00**	**2.000,00**
1.7.4.8.00.0.000	Transferências de Instituições Privadas - Específicas de Estados, DF e Municípios			2.000,00	0,00	2.000,00
1.7.4.8.10.0.000	Outras Transferência de Instituições Privadas para EST/DF/MUN - Não Especificadas Anteriormente			2.000,00	0,00	2.000,00
1.7.4.8.10.1.000	Outras Transferência de Instituições Privadas para EST/DF/MUN - Não Especificadas Anteriormente			2.000,00	0,00	2.000,00
1.7.4.8.10.1.100	Outras Transferência de Instituições Privadas para EST/DF/MUN - Não Especificadas Anteriormente - Principal	001	Recursos Ordinários	2.000,00	0,00	2.000,00
1.7.5.0.00.0.000	**Transferências de Outras Instituições Públicas**			**2.924.300,00**	**0,00**	**2.924.300,00**
1.7.5.8.00.0.000	Transferências de Outras Instituições Públicas - Específicas de Estados, DF e Municípios			2.924.300,00	0,00	2.924.300,00
1.7.5.8.01.0.000	Transferências de Recursos do Fundo de Manutenção e Desenvolvimento da Educação Básica e de Valorização dos Profissionais da E			2.924.300,00	0,00	2.924.300,00
1.7.5.8.01.1.000	Transferências de Recursos do Fundo de Manutenção e Desenvolvimento da Educação Básica e de Valorização dos Profissionais da Educação - FUND			2.924.300,00	0,00	2.924.300,00
1.7.5.8.01.1.100	Transferências de Recursos do Fundo de Manutenção e Desenvolvimento da Educação Básica e de Valorização dos Profissionais da Educação - FUNDEB - Principal	112	Transferências do FUNDEB 60%	1.754.580,00	0,00	1.754.580,00
1.7.5.8.01.1.100	Transferências de Recursos do Fundo de Manutenção e Desenvolvimento da Educação Básica e de Valorização dos Profissionais da Educação - FUNDEB - Principal	113	Transferências do FUNDEB 40%	1.169.720,00	0,00	1.169.720,00
1.9.0.0.00.0.000	**Outras Receitas Correntes**			**72.200,00**	**0,00**	**72.200,00**
1.9.2.0.00.0.000	**Indenizações, Restituições e Ressarcimentos**			**22.200,00**	**0,00**	**22.200,00**
1.9.2.1.00.0.000	Indenizações			20.000,00	0,00	20.000,00
1.9.2.1.99.0.000	Outras Indenizações			20.000,00	0,00	20.000,00
1.9.2.1.99.1.000	Outras Indenizações			20.000,00	0,00	20.000,00
1.9.2.1.99.1.100	Outras Indenizações - Principal	001	Recursos Ordinários	20.000,00	0,00	20.000,00
1.9.2.2.00.0.000	Restituições			2.200,00	0,00	2.200,00
1.9.2.2.99.0.000	Outras Restituições			2.200,00	0,00	2.200,00
1.9.2.2.99.1.000	Outras Restituições			2.200,00	0,00	2.200,00
1.9.2.2.99.1.104	Outras Restituições	001	Recursos Ordinários	2.200,00	0,00	2.200,00
1.9.9.0.00.0.000	**Demais Receitas Correntes**			**50.000,00**	**0,00**	**50.000,00**
1.9.9.0.99.0.000	Outras Receitas			50.000,00	0,00	50.000,00
1.9.9.0.99.1.000	Outras Receitas - Primárias			35.000,00	0,00	35.000,00
1.9.9.0.99.1.101	Outras Receitas - Primárias - Principal	001	Recursos Ordinários	35.000,00	0,00	35.000,00
1.9.9.0.99.2.000	Outras Receitas - Financeiras			15.000,00	0,00	15.000,00
1.9.9.0.99.2.100	Outras Receitas - Financeiras - Principal	001	Recursos Ordinários	15.000,00	0,00	15.000,00
2.0.0.0.00.0.000	**Receitas de Capital**			**1.057.900,00**	**0,00**	**1.057.900,00**
2.2.0.0.00.0.000	**Alienação de Bens**			**66.900,00**	**0,00**	**66.900,00**
2.2.1.0.00.0.000	**Alienação de Bens Móveis**			**66.900,00**	**0,00**	**66.900,00**

PREFEITURA MUNICIPAL DE SAO JOSE DO BONFIM
SECRETARIA DE FINANÇAS E SERVIÇOS DE TESOURARIA
Orçamento-Programa de 2021
Resumo Geral da Receita segundo as categorias econômicas - Anexo 2 - LEI nº 4.320/64
`Orçamento Fiscal`

R$ 1,00

CÓDIGO	ESPECIFICAÇÃO			ADMINISTRAÇÃO		RECEITA PREVISTA
				DIRETA	INDIRETA	
2.2.1.3.00.0.000	Alienação de Bens Móveis e Semoventes			66.900,00	0,00	66.900,00
2.2.1.3.00.1.000	Alienação de Bens Móveis e Semoventes			66.900,00	0,00	66.900,00
2.2.1.3.00.1.100	Alienação de Bens Móveis e Semoventes - Principal	930	Recursos de Alienação de Bens/Ativos	66.900,00	0,00	66.900,00
2.4.0.0.00.0.000	**Transferências de Capital**			**991.000,00**	**0,00**	**991.000,00**
2.4.1.0.00.0.000	**Transferências da União e de suas Entidades**			**633.150,00**	**0,00**	**633.150,00**
2.4.1.8.00.0.000	Transferências da União - Específicas de Estados, DF e Municípios			633.150,00	0,00	633.150,00
2.4.1.8.05.0.000	Transferências de Recursos Destinados a Programas de Educação			134.000,00	0,00	134.000,00
2.4.1.8.05.1.000	Prog. de Apoio ao Transp. Escolar para Educação Básica - CAMINHO DA ESCOLA			30.900,00	0,00	30.900,00
2.4.1.8.05.1.100	Prog. de Apoio ao Transp. Escolar para Educação Básica - CAMINHO DA ESCOLA - Principal	124	Outras Transferências de Recursos do FNDE	30.900,00	0,00	30.900,00
2.4.1.8.05.2.000	Programa Nacional de Reestruturação e Aquisição de Equipamentos para a Rede Escolar Pública de Educação Infantil - Proinfância			51.550,00	0,00	51.550,00
2.4.1.8.05.2.100	Programa Nacional de Reestruturação e Aquisição de Equipamentos para a Rede Escolar Pública de Educação Infantil - Proinfância - Principal	124	Outras Transferências de Recursos do FNDE	51.550,00	0,00	51.550,00
2.4.1.8.05.9.000	Outras transferências destinadas a Programas de Educação			51.550,00	0,00	51.550,00
2.4.1.8.05.9.100	Outras transferências destinadas a Programas de Educação - Principal	124	Outras Transferências de Recursos do FNDE	51.550,00	0,00	51.550,00
2.4.1.8.10.0.000	Transferência de Convênios da União e de suas Entidades			499.150,00	0,00	499.150,00
2.4.1.8.10.2.000	Transferências de Convênio da União destinadas a Programas de Educação			69.050,00	0,00	69.050,00
2.4.1.8.10.2.100	Transferências de Convênio da União destinadas a Programas de Educação - Principal	125	Transferências de Convênios - Educação	69.050,00	0,00	69.050,00
2.4.1.8.10.9.000	Outras Transferências de Convênios da União			430.100,00	0,00	430.100,00
2.4.1.8.10.9.102	Outras Transferências de Convênios da União	510	Outras Transferências de Convênios ou Contratos de Repasse	430.100,00	0,00	430.100,00
2.4.2.0.00.0.000	**Transferências dos Estados e do Distrito Federal e de suas Entidades**			**357.850,00**	**0,00**	**357.850,00**
2.4.2.8.00.0.000	Transferências dos Estados, Distrito Federal, e de suas Entidades			357.850,00	0,00	357.850,00
2.4.2.8.10.0.000	Transferências de Convênios dos Estados e do Distrito Federal e de suas Entidades			357.850,00	0,00	357.850,00
2.4.2.8.10.2.000	Transferências de Convênios dos Estados destinadas a Programas de Educação			69.050,00	0,00	69.050,00
2.4.2.8.10.2.100	Transferências de Convênios dos Estados destinadas a Programas de Educação - Principal	125	Transferências de Convênios - Educação	69.050,00	0,00	69.050,00
2.4.2.8.10.9.000	Outras Transferências de Convênio dos Estados			288.800,00	0,00	288.800,00
2.4.2.8.10.9.102	Outras Transferências de Convênio dos Estados	520	Outras Transferências de Convênios ou Contratos de Repasse	288.800,00	0,00	288.800,00
			Total Geral:	17.532.292,00	0,00	17.532.292,00

Rosalba Gomes Nobrega Mota
Prefeita Constitucional

PREFEITURA MUNICIPAL DE SAO JOSE DO BONFIM
SECRETARIA DE FINANÇAS E SERVIÇOS DE TESOURARIA
Orçamento-Programa de 2021
Resumo Geral da Receita segundo as categorias econômicas - Anexo 2 - LEI nº 4.320/64
Orçamento Fiscal e Seguridade Social - OFSS Por Unidade Orçamentária

R$ 1,00

CÓDIGO	ESPECIFICAÇÃO			ADMINISTRAÇÃO		RECEITA PREVISTA
				DIRETA	INDIRETA	
0203	**SECRETARIA DE FINANÇAS E SERVIÇOS DE TESOURARIA**					
1.0.0.0.00.0.0-00	**Receitas Correntes**			**19.678.792,00**	**0,00**	**19.678.792,00**
1.1.0.0.00.0.0-00	**Impostos, Taxas e Contribuições de Melhoria**			**603.400,00**	**0,00**	**603.400,00**
1.1.1.0.00.0.0-00	**Impostos**			**599.000,00**	**0,00**	**599.000,00**
1.1.1.3.00.0.0-00	Impostos sobre a Renda e Proventos de Qualquer Natureza			330.000,00	0,00	330.000,00
1.1.1.3.03.0.0-00	Imposto sobre a Renda - Retido na Fonte			330.000,00	0,00	330.000,00
1.1.1.3.03.1.0-00	Imposto sobre a Renda - Retido na Fonte - Trabalho			330.000,00	0,00	330.000,00
1.1.1.3.03.1.1-00	Imposto sobre a Renda - Retido na Fonte - Trabalho - Principal	001	Recursos Ordinários	198.000,00	0,00	198.000,00
1.1.1.3.03.1.1-00	Imposto sobre a Renda - Retido na Fonte - Trabalho - Principal	111	Receitas de Impostos e de Transferência de Impostos - Educa	82.500,00	0,00	82.500,00
1.1.1.3.03.1.1-00	Imposto sobre a Renda - Retido na Fonte - Trabalho - Principal	211	Receitas de Impostos e de Transferência de Impostos - Saúde	49.500,00	0,00	49.500,00
1.1.1.8.00.0.0-00	Impostos Específicos de Estados, DF e Municípios			269.000,00	0,00	269.000,00
1.1.1.8.01.0.0-00	Impostos sobre o Patrimônio para Estados/DF/Municípios			9.000,00	0,00	9.000,00
1.1.1.8.01.1.0-00	Imposto sobre a Propriedade Predial e Territorial Urbana			2.000,00	0,00	2.000,00
1.1.1.8.01.1.1-00	Imposto sobre a Propriedade Predial e Territorial Urbana - Principal	001	Recursos Ordinários	1.200,00	0,00	1.200,00
1.1.1.8.01.1.1-00	Imposto sobre a Propriedade Predial e Territorial Urbana - Principal	111	Receitas de Impostos e de Transferência de Impostos - Educa	500,00	0,00	500,00
1.1.1.8.01.1.1-00	Imposto sobre a Propriedade Predial e Territorial Urbana - Principal	211	Receitas de Impostos e de Transferência de Impostos - Saúde	300,00	0,00	300,00
1.1.1.8.01.4.0-00	Imposto sobre Transmissão ?Inter Vivos? de Bens Imóveis e de Direitos Reais sobre Imóveis			7.000,00	0,00	7.000,00
1.1.1.8.01.4.1-00	Imposto sobre Transmissão ?Inter Vivos? de Bens Imóveis e de Direitos Reais sobre Imóveis - Principal	001	Recursos Ordinários	4.200,00	0,00	4.200,00
1.1.1.8.01.4.1-00	Imposto sobre Transmissão ?Inter Vivos? de Bens Imóveis e de Direitos Reais sobre Imóveis - Principal	111	Receitas de Impostos e de Transferência de Impostos - Educa	1.750,00	0,00	1.750,00
1.1.1.8.01.4.1-00	Imposto sobre Transmissão ?Inter Vivos? de Bens Imóveis e de Direitos Reais sobre Imóveis - Principal	211	Receitas de Impostos e de Transferência de Impostos - Saúde	1.050,00	0,00	1.050,00
1.1.1.8.02.0.0-00	Impostos sobre a Produção, Circulação de Mercadorias e Serviços			260.000,00	0,00	260.000,00
1.1.1.8.02.3.0-00	Imposto sobre Serviços de Qualquer Natureza			260.000,00	0,00	260.000,00
1.1.1.8.02.3.1-00	Imposto sobre Serviços de Qualquer Natureza - Principal	001	Recursos Ordinários	156.000,00	0,00	156.000,00
1.1.1.8.02.3.1-00	Imposto sobre Serviços de Qualquer Natureza - Principal	111	Receitas de Impostos e de Transferência de Impostos - Educa	65.000,00	0,00	65.000,00
1.1.1.8.02.3.1-00	Imposto sobre Serviços de Qualquer Natureza - Principal	211	Receitas de Impostos e de Transferência de Impostos - Saúde	39.000,00	0,00	39.000,00
1.1.2.0.00.0.0-00	**Taxas**			**4.100,00**	**0,00**	**4.100,00**
1.1.2.1.00.0.0-00	Taxas pelo Exercício do Poder de Polícia			4.100,00	0,00	4.100,00
1.1.2.1.01.0.0-00	Taxas de Inspeção, Controle e Fiscalização			4.100,00	0,00	4.100,00
1.1.2.1.01.1.0-00	Taxas de Inspeção, Controle e Fiscalização			4.100,00	0,00	4.100,00
1.1.2.1.01.1.1-01	Outras Taxas pelo Exercício do Poder de Polícia	001	Recursos Ordinários	500,00	0,00	500,00
1.1.2.1.01.1.1-02	Taxas pela Prestação de Serviços	001	Recursos Ordinários	3.200,00	0,00	3.200,00
1.1.2.1.01.1.1-03	Outras Taxas de Inspeção, Controle e Fiscalização	001	Recursos Ordinários	400,00	0,00	400,00
1.1.3.0.00.0.0-00	**Contribuição de Melhoria**			**300,00**	**0,00**	**300,00**
1.1.3.8.00.0.0-00	Contribuição de Melhoria - Específica de Estados, DF e Municípios			300,00	0,00	300,00
1.1.3.8.01.0.0-00	Contribuição de Melhoria para Expansão da Rede de Água Potável e Esgoto Sanitário			300,00	0,00	300,00
1.1.3.8.01.1.0-00	Contribuição de Melhoria para Expansão da Rede de Água Potável e Esgoto Sanitário			300,00	0,00	300,00
1.1.3.8.01.1.1-00	Contribuição de Melhoria para Expansão da Rede de Água Potável e Esgoto Sanitário - Principal	001	Recursos Ordinários	300,00	0,00	300,00
1.2.0.0.00.0.0-00	**Contribuições**			**72.100,00**	**0,00**	**72.100,00**
1.2.4.0.00.0.0-00	**Contribuição para o Custeio do Serviço de Iluminação Pública**			**72.100,00**	**0,00**	**72.100,00**
1.2.4.0.00.1.0-00	Contribuição para o Custeio do Serviço de Iluminação Pública			72.100,00	0,00	72.100,00
1.2.4.0.00.1.1-00	Contribuição para o Custeio do Serviço de Iluminação Pública - Principal	620	Contribuição para o Custeio do Serviço de Iluminação Pública	72.100,00	0,00	72.100,00
1.3.0.0.00.0.0-00	**Receita Patrimonial**			**52.800,00**	**0,00**	**52.800,00**
1.3.1.0.00.0.0-00	**Exploração do Patrimônio Imobiliário do Estado**			**2.600,00**	**0,00**	**2.600,00**
1.3.1.0.01.0.0-00	Aluguéis, Arrendamentos, Foros, Laudêmios, Tarifas de Ocupação			2.600,00	0,00	2.600,00
1.3.1.0.01.1.0-00	Aluguéis e Arrendamentos			2.600,00	0,00	2.600,00
1.3.1.0.01.1.1-00	Aluguéis e Arrendamentos - Principal	001	Recursos Ordinários	2.600,00	0,00	2.600,00

6) Outros Anexos. Doc. 78141/20. Data: 23/12/2020 21:19. Responsável: Rosalba G. da Nobrega.
Impresso por convidado em 31/01/2021 14:26. Validação: 6400.2B85.3FEC.7CB1.A65F.1803.94F8.57ED.

PREFEITURA MUNICIPAL DE SAO JOSE DO BONFIM
SECRETARIA DE FINANÇAS E SERVIÇOS DE TESOURARIA
Orçamento-Programa de 2021
Resumo Geral da Receita segundo as categorias econômicas - Anexo 2 - LEI nº 4.320/64
Orçamento Fiscal e Seguridade Social - OFSS Por Unidade Orçamentária

R$ 1,00

CÓDIGO	ESPECIFICAÇÃO			ADMINISTRAÇÃO		RECEITA PREVISTA
				DIRETA	INDIRETA	
1.3.2.0.00.0.0-00	**Valores Mobiliários**			**50.200,00**	**0,00**	**50.200,00**
1.3.2.1.00.0.0-00	Juros e Correções Monetárias			50.200,00	0,00	50.200,00
1.3.2.1.00.1.0-00	Remuneração de Depósitos Bancários			50.200,00	0,00	50.200,00
1.3.2.1.00.1.1-01	Remuneração de Depósitos Bancários - FUNDEB	151	Transferências do FUNDEB - Remuneração de Depósitos Ban	6.600,00	0,00	6.600,00
1.3.2.1.00.1.1-02	Remuneração de Depósitos Bancários - FNDE/QSE	120	Transferência do Salário-Educação	1.500,00	0,00	1.500,00
1.3.2.1.00.1.1-03	Remuneração de Depósitos Bancários - FNDE/PNAE	122	Transferências de Recursos do FNDE - Programa Nacional de	500,00	0,00	500,00
1.3.2.1.00.1.1-04	Remuneração de Depósitos Bancários - FNAS	311	Transferência de Recursos do Fundo Nacional de Assistência	3.000,00	0,00	3.000,00
1.3.2.1.00.1.1-05	Remuneração de Depósitos Bancários - Outras Receitas FNDE	124	Outras Transferências de Recursos do FNDE	1.900,00	0,00	1.900,00
1.3.2.1.00.1.1-06	Remuneração de Depósitos Bancários - Educação/PDDE - FNDE	121	Transferências de Recursos do FNDE - Programa Dinheiro Dir	200,00	0,00	200,00
1.3.2.1.00.1.1-07	Remuneração de Depósitos Bancários - Educação/PNATE - FNDE	123	Transferências de Recursos do FNDE - Programa Nacional de	400,00	0,00	400,00
1.3.2.1.00.1.1-11	Remuneração de Depósitos Bancários - Educação/Convênio - Federal	125	Transferências de Convênios - Educação	1.200,00	0,00	1.200,00
1.3.2.1.00.1.1-11	Remuneração de Depósitos Bancários - Educação/Convênio - Federal	220	Transferências de Convênios destinadas à Saúde	3.000,00	0,00	3.000,00
1.3.2.1.00.1.1-12	Remuneração de Depósitos Bancários - Educação/Convênio - Estadual	125	Transferências de Convênios - Educação	1.000,00	0,00	1.000,00
1.3.2.1.00.1.1-12	Remuneração de Depósitos Bancários - Educação/Convênio - Estadual	220	Transferências de Convênios destinadas à Saúde	2.500,00	0,00	2.500,00
1.3.2.1.00.1.1-13	Remuneração de Depósitos Bancários - EDUCAÇÃO/MDE	150	Receitas de Impostos e de Transferência de Impostos - Educa	4.500,00	0,00	4.500,00
1.3.2.1.00.1.1-14	Remuneração de Depósitos Bancários - Recursos Ordinários - Não Vinculados	001	Recursos Ordinários	4.000,00	0,00	4.000,00
1.3.2.1.00.1.1-15	Remuneração de Depósitos Bancários - CIDE	610	Contribuição de Intervenção no Domínio Econômico - CIDE	200,00	0,00	200,00
1.3.2.1.00.1.1-16	Remuneração de Depósitos Bancários - Outros Recursos de Convenios - Federal	510	Outras Transferências de Convênios ou Contratos de Repasse	1.500,00	0,00	1.500,00
1.3.2.1.00.1.1-17	Remuneração de Depósitos Bancários - Outros Recursos de Convenios - Estado	520	Outras Transferências de Convênios ou Contratos de Repasse	1.800,00	0,00	1.800,00
1.3.2.1.00.1.1-18	Remuneração de Depósitos Bancários - Saúde/SUS - Estadual	213	Transferências Fundo a Fundo de Recursos do SUS provenier	500,00	0,00	500,00
1.3.2.1.00.1.1-20	Remuneração de Depósitos Bancários - Saúde/FNS/INVESTIMENTO	215	Transferências Fundo a Fundo de Recursos do SUS provenier	3.000,00	0,00	3.000,00
1.3.2.1.00.1.1-21	Remuneração de Depósitos Bancários - Assitência Social - Outros Recursos Vinculados à Assistência Social	312	Transferências de Convênios - Assistência Social	500,00	0,00	500,00
1.3.2.1.00.1.1-23	Remuneração de Depósitos Bancários - Saúde/FUS	250	Receita de Impostos e de Transferência de Impostos - Saúde	7.400,00	0,00	7.400,00
1.3.2.1.00.1.1-25	Remuneração de Depósitos Bancários - Saúde/FNS - CUSTEIO	214	Transferências Fundo a Fundo de Recursos do SUS provenier	4.000,00	0,00	4.000,00
1.3.2.1.00.1.1-26	Remuneração de Depósitos Bancários - FEAS ESTADO	390	Outros Recursos Destinados à Assistência Social	500,00	0,00	500,00
1.3.2.1.00.1.1-29	Remuneração de Depósitos Bancários - FEP	530	Transferência da União Referente a Royalties do Petróleo	500,00	0,00	500,00
1.6.0.0.00.0.0-00	**Receita de Serviços**			**6.500,00**	**0,00**	**6.500,00**
1.6.3.0.00.0.0-00	**Serviços e Atividades Referentes à Saúde**			**6.500,00**	**0,00**	**6.500,00**
1.6.3.0.01.0.0-00	Serviços de Atendimento à Saúde			6.500,00	0,00	6.500,00
1.6.3.0.01.1.0-00	Serviços de Atendimento à Saúde			6.500,00	0,00	6.500,00
1.6.3.0.01.1.1-00	Serviços de Atendimento à Saúde - Principal	001	Recursos Ordinários	6.500,00	0,00	6.500,00
1.7.0.0.00.0.0-00	**Transferências Correntes**			**18.871.792,00**	**0,00**	**18.871.792,00**
1.7.1.0.00.0.0-00	**Transferências da União e de suas Entidades**			**14.038.692,00**	**0,00**	**14.038.692,00**
1.7.1.8.00.0.0-00	Transferências da União - Específicas de Estados, DF e Municípios			14.038.692,00	0,00	14.038.692,00
1.7.1.8.01.0.0-00	Participação na Receita da União			8.695.400,00	0,00	8.695.400,00
1.7.1.8.01.2.0-00	Cota-Parte do Fundo de Participação dos Municípios - Cota Mensal			7.880.000,00	0,00	7.880.000,00
1.7.1.8.01.2.1-00	Cota-Parte do Fundo de Participação dos Municípios - Cota Mensal - Principal	001	Recursos Ordinários	5.910.000,00	0,00	5.910.000,00
1.7.1.8.01.2.1-00	Cota-Parte do Fundo de Participação dos Municípios - Cota Mensal - Principal	111	Receitas de Impostos e de Transferência de Impostos - Educa	2.462.500,00	0,00	2.462.500,00
1.7.1.8.01.2.1-00	Cota-Parte do Fundo de Participação dos Municípios - Cota Mensal - Principal	211	Receitas de Impostos e de Transferência de Impostos - Saúde	1.477.500,00	0,00	1.477.500,00
1.7.1.8.01.2.9-00	Dedução do FUNDEB - Cota-Parte do Fundo de Participação dos Municípios - Cota Mensal	111	Receitas de Impostos e de Transferência de Impostos - Educa	(1.970.000,00)	0,00	(1.970.000,00)
1.7.1.8.01.3.0-00	Cota-Parte do Fundo de Participação do Municípios - 1% Cota entregue no mês de dezembro			406.900,00	0,00	406.900,00
1.7.1.8.01.3.1-00	Cota-Parte do Fundo de Participação do Municípios - 1% Cota entregue no mês de dezembro - Principal	001	Recursos Ordinários	244.140,00	0,00	244.140,00
1.7.1.8.01.3.1-00	Cota-Parte do Fundo de Participação do Municípios - 1% Cota entregue no mês de dezembro - Principal	111	Receitas de Impostos e de Transferência de Impostos - Educa	101.725,00	0,00	101.725,00
1.7.1.8.01.3.1-00	Cota-Parte do Fundo de Participação do Municípios - 1% Cota entregue no mês de dezembro - Principal	211	Receitas de Impostos e de Transferência de Impostos - Saúde	61.035,00	0,00	61.035,00
1.7.1.8.01.4.0-00	Cota-Parte do Fundo de Participação dos Municípios - 1% Cota entregue no mês de julho			406.900,00	0,00	406.900,00
1.7.1.8.01.4.1-00	Cota-Parte do Fundo de Participação dos Municípios - 1% Cota entregue no mês de julho - Principal	001	Recursos Ordinários	244.140,00	0,00	244.140,00
1.7.1.8.01.4.1-00	Cota-Parte do Fundo de Participação dos Municípios - 1% Cota entregue no mês de julho - Principal	111	Receitas de Impostos e de Transferência de Impostos - Educa	101.725,00	0,00	101.725,00
1.7.1.8.01.4.1-00	Cota-Parte do Fundo de Participação dos Municípios - 1% Cota entregue no mês de julho - Principal	211	Receitas de Impostos e de Transferência de Impostos - Saúde	61.035,00	0,00	61.035,00

PREFEITURA MUNICIPAL DE SAO JOSE DO BONFIM
SECRETARIA DE FINANÇAS E SERVIÇOS DE TESOURARIA
Orçamento-Programa de 2021
Resumo Geral da Receita segundo as categorias econômicas - Anexo 2 - LEI nº 4.320/64
Orçamento Fiscal e Seguridade Social - OFSS Por Unidade Orçamentária

R$ 1,00

CÓDIGO	ESPECIFICAÇÃO			ADMINISTRAÇÃO		RECEITA PREVISTA
				DIRETA	INDIRETA	
1.7.1.8.01.5.0-00	Cota-Parte do Imposto Sobre a Propriedade Territorial Rural			1.600,00	0,00	1.600,00
1.7.1.8.01.5.1-00	Cota-Parte do Imposto Sobre a Propriedade Territorial Rural - Principal	001	Recursos Ordinários	1.200,00	0,00	1.200,00
1.7.1.8.01.5.1-00	Cota-Parte do Imposto Sobre a Propriedade Territorial Rural - Principal	111	Receitas de Impostos e de Transferência de Impostos - Educa	500,00	0,00	500,00
1.7.1.8.01.5.1-00	Cota-Parte do Imposto Sobre a Propriedade Territorial Rural - Principal	211	Receitas de Impostos e de Transferência de Impostos - Saúde	300,00	0,00	300,00
1.7.1.8.01.5.9-00	Dedução do FUNDEB - Cota-Parte do Imposto Sobre a Propriedade Territorial Rural	111	Receitas de Impostos e de Transferência de Impostos - Educa	(400,00)	0,00	(400,00)
1.7.1.8.02.0.0-00	Transferência da Compensação Financeira pela Exploração de Recursos Naturais			154.700,00	0,00	154.700,00
1.7.1.8.02.6.0-00	Cota-Parte do Fundo Especial do Petróleo - FEP			154.700,00	0,00	154.700,00
1.7.1.8.02.6.1-00	Cota-Parte do Fundo Especial do Petróleo - FEP - Principal	530	Transferência da União Referente a Royalties do Petróleo	154.700,00	0,00	154.700,00
1.7.1.8.03.0.0-00	Transferência de Recursos do Sistema Único de Saúde - SUS - Repasses Fundo a Fundo - Bloco de Manutenção das Ações e Serviço			2.069.500,00	0,00	2.069.500,00
1.7.1.8.03.1.0-00	Transferência de Recursos do SUS - Atenção Primária			1.319.100,00	0,00	1.319.100,00
1.7.1.8.03.1.1-05	Transferência de Recursos do SUS - PACS-Programa de Agentes Comunitários de Saúde	214	Transferências Fundo a Fundo de Recursos do SUS provenier	135.000,00	0,00	135.000,00
1.7.1.8.03.1.1-15	Transferência de Recursos do SUS – INCENTIVO FINANCEIRO DA APS (Atenção Básica)	214	Transferências Fundo a Fundo de Recursos do SUS provenier	600.000,00	0,00	600.000,00
1.7.1.8.03.1.1-16	Transferência de Recursos do SUS – INCENTIVO PARA AÇÕES ESTRATÉGICAS	214	Transferências Fundo a Fundo de Recursos do SUS provenier	100.000,00	0,00	100.000,00
1.7.1.8.03.1.1-17	Transferência de Recursos do SUS - INCREMENTO TEMPORÁRIO AO CUSTEIO DOS SERVIÇOS DE ATENÇÃO BÁSICA EM SAÚDE	214	Transferências Fundo a Fundo de Recursos do SUS provenier	434.100,00	0,00	434.100,00
1.7.1.8.03.1.1-18	Transferência de Recursos do SUS - Outras Transferências de Recursos do SUS na Atenção Básica	214	Transferências Fundo a Fundo de Recursos do SUS provenier	50.000,00	0,00	50.000,00
1.7.1.8.03.2.0-00	Transferência de Recursos do SUS - Atenção Especializada			279.000,00	0,00	279.000,00
1.7.1.8.03.2.1-02	Transferencia de Recursos do SUS - SAMU - Serviço de Atendimento Móvel de Urgência	214	Transferências Fundo a Fundo de Recursos do SUS provenier	277.500,00	0,00	277.500,00
1.7.1.8.03.2.1-08	Transferencia de Recursos do SUS - ATENÇÃO DE MÉDIA E ALTA COMPLEXIDADE AMBULATORIAL E HOSPITALAR	214	Transferências Fundo a Fundo de Recursos do SUS provenier	1.500,00	0,00	1.500,00
1.7.1.8.03.3.0-00	Transferência de Recursos do SUS - Vigilância em Saúde			115.400,00	0,00	115.400,00
1.7.1.8.03.3.1-02	Transferência de Recursos do SUS - Vigilância Sanitária	214	Transferências Fundo a Fundo de Recursos do SUS provenier	20.800,00	0,00	20.800,00
1.7.1.8.03.3.1-03	Transferência de Recursos do SUS - Vigilância em Saúde	214	Transferências Fundo a Fundo de Recursos do SUS provenier	94.600,00	0,00	94.600,00
1.7.1.8.03.4.0-00	Transferência de Recursos do SUS - Assistência Farmacêutica			65.000,00	0,00	65.000,00
1.7.1.8.03.4.1-01	Transferência de Recursos do SUS – Assistência Farmacêutica (Farmácia Básica)	214	Transferências Fundo a Fundo de Recursos do SUS provenier	25.000,00	0,00	25.000,00
1.7.1.8.03.4.1-02	Transferência de Recursos do SUS – Outras Transferências de Assistência Farmacêutica	214	Transferências Fundo a Fundo de Recursos do SUS provenier	40.000,00	0,00	40.000,00
1.7.1.8.03.9.0-00	Transferência de Recursos do SUS - Outros Programas Financiados por Transferências Fundo a Fundo			291.000,00	0,00	291.000,00
1.7.1.8.03.9.1-01	Transferência de Recursos do SUS - CORONAVÍRUS (COVID-19)	214	Transferências Fundo a Fundo de Recursos do SUS provenier	291.000,00	0,00	291.000,00
1.7.1.8.05.0.0-00	Transferências de Recursos do Fundo Nacional do Desenvolvimento da Educação - FNDE			294.900,00	0,00	294.900,00
1.7.1.8.05.1.0-00	Transferências do Salário-Educação			78.400,00	0,00	78.400,00
1.7.1.8.05.1.1-00	Transferências do Salário-Educação - Principal	120	Transferência do Salário-Educação	78.400,00	0,00	78.400,00
1.7.1.8.05.2.0-00	Transferências Diretas do FNDE referentes ao Programa Dinheiro Direto na Escola - PDDE			7.000,00	0,00	7.000,00
1.7.1.8.05.2.1-00	Transferências Diretas do FNDE referentes ao Programa Dinheiro Direto na Escola - PDDE - Principal	121	Transferências de Recursos do FNDE - Programa Dinheiro Dir	7.000,00	0,00	7.000,00
1.7.1.8.05.3.0-00	Transferências Diretas do FNDE referentes ao Programa Nacional de Alimentação Escolar - PNAE			60.500,00	0,00	60.500,00
1.7.1.8.05.3.1-00	Transferências Diretas do FNDE referentes ao Programa Nacional de Alimentação Escolar - PNAE - Principal	122	Transferências de Recursos do FNDE - Programa Nacional de	60.500,00	0,00	60.500,00
1.7.1.8.05.4.0-00	Transferências Diretas do FNDE referentes ao Programa Nacional de Apoio ao Transporte do Escolar - PNATE			40.100,00	0,00	40.100,00
1.7.1.8.05.4.1-00	Transferências Diretas do FNDE referentes ao Programa Nacional de Apoio ao Transporte do Escolar - PNATE - Principal	123	Transferências de Recursos do FNDE - Programa Nacional de	40.100,00	0,00	40.100,00
1.7.1.8.05.9.0-00	Outras Transferências Diretas do Fundo Nacional do Desenvolvimento da Educação - FNDE			108.900,00	0,00	108.900,00
1.7.1.8.05.9.1-00	Outras Transferências Diretas do Fundo Nacional do Desenvolvimento da Educação - FNDE - Principal	124	Outras Transferências de Recursos do FNDE	108.900,00	0,00	108.900,00
1.7.1.8.06.0.0-00	Transferência Financeira do ICMS - Desoneração - L.C. Nº 87/96			1.600,00	0,00	1.600,00
1.7.1.8.06.1.0-00	Transferência Financeira do ICMS - Desoneração - L.C. Nº 87/96			1.600,00	0,00	1.600,00
1.7.1.8.06.1.1-00	Transferência Financeira do ICMS - Desoneração - L.C. Nº 87/96 - Principal	001	Recursos Ordinários	1.200,00	0,00	1.200,00
1.7.1.8.06.1.1-00	Transferência Financeira do ICMS - Desoneração - L.C. Nº 87/96 - Principal	111	Receitas de Impostos e de Transferência de Impostos - Educa	500,00	0,00	500,00
1.7.1.8.06.1.1-00	Transferência Financeira do ICMS - Desoneração - L.C. Nº 87/96 - Principal	211	Receitas de Impostos e de Transferência de Impostos - Saúde	300,00	0,00	300,00
1.7.1.8.06.1.9-00	Dedução do FUNDEB - Transferência Financeira do ICMS " Desoneração " L.C. Nº 87/96	111	Receitas de Impostos e de Transferência de Impostos - Educa	(400,00)	0,00	(400,00)
1.7.1.8.09.0.0-00	Transferências de Recursos de Complementação da União ao Fundo de Manutenção e Desenvolvimento da Educação Básica e de Val			298.500,00	0,00	298.500,00

PREFEITURA MUNICIPAL DE SAO JOSE DO BONFIM
SECRETARIA DE FINANÇAS E SERVIÇOS DE TESOURARIA
Orçamento-Programa de 2021
Resumo Geral da Receita segundo as categorias econômicas - Anexo 2 - LEI nº 4.320/64
Orçamento Fiscal e Seguridade Social - OFSS Por Unidade Orçamentária

R$ 1,00

CÓDIGO	ESPECIFICAÇÃO			ADMINISTRAÇÃO		RECEITA PREVISTA
				DIRETA	INDIRETA	
1.7.1.8.09.1.0-00	Transferências de Recursos da Complementação da União ao Fundo de Manutenção e Desenvolvimento da Educação Básica e de Valorização dos Pro			298.500,00	0,00	298.500,00
1.7.1.8.09.1.1-00	Transferências de Recursos da Complementação da União ao Fundo de Manutenção e Desenvolvimento da Educação Básica e de Valorização dos Profissionais da Educação - FUNDEB - Principal	114	Transferências do FUNDEB 60% - Complementação da União	179.100,00	0,00	179.100,00
1.7.1.8.09.1.1-00	Transferências de Recursos da Complementação da União ao Fundo de Manutenção e Desenvolvimento da Educação Básica e de Valorização dos Profissionais da Educação - FUNDEB - Principal	115	Transferências do FUNDEB 40% - Complementação da União	119.400,00	0,00	119.400,00
1.7.1.8.10.0.0-00	Transferências de Convênios da União e de Suas Entidades			143.100,00	0,00	143.100,00
1.7.1.8.10.1.0-00	Transferências de Convênios da União para o Sistema Único de Saúde - SUS			25.100,00	0,00	25.100,00
1.7.1.8.10.1.1-03	Outras Transferências de Convênios da União para o Sistema Único de Saúde – SUS	220	Transferências de Convênios destinadas à Saúde	25.100,00	0,00	25.100,00
1.7.1.8.10.2.0-00	Transferências de Convênios da União Destinadas a Programas de Educação			52.100,00	0,00	52.100,00
1.7.1.8.10.2.1-00	Transferências de Convênios da União Destinadas a Programas de Educação - Principal	125	Transferências de Convênios - Educação	52.100,00	0,00	52.100,00
1.7.1.8.10.9.0-00	Outras Transferências de Convênios da União			65.900,00	0,00	65.900,00
1.7.1.8.10.9.1-00	Outras Transferências de Convênios da União - Principal	510	Outras Transferências de Convênios ou Contratos de Repasse	65.900,00	0,00	65.900,00
1.7.1.8.12.0.0-00	Transferências de Recursos do Fundo Nacional de Assistência Social - FNAS			923.700,00	0,00	923.700,00
1.7.1.8.12.1.0-00	Transferências de Recursos do Fundo Nacional de Assistência Social - FNAS			923.700,00	0,00	923.700,00
1.7.1.8.12.1.1-01	Transferências de Recursos do FNAS - PROGRAMA PRIMEIRA INFANCIA NO SUAS	311	Transferência de Recursos do Fundo Nacional de Assistência	98.500,00	0,00	98.500,00
1.7.1.8.12.1.1-04	Transferências de Recursos do FNAS - SCFV	311	Transferência de Recursos do Fundo Nacional de Assistência	70.700,00	0,00	70.700,00
1.7.1.8.12.1.1-05	Transferências de Recursos do FNAS - PISO BASICO FIXO	311	Transferência de Recursos do Fundo Nacional de Assistência	134.900,00	0,00	134.900,00
1.7.1.8.12.1.1-06	Transferências de Recursos do FNAS - IGD BF / SUAS	311	Transferência de Recursos do Fundo Nacional de Assistência	28.100,00	0,00	28.100,00
1.7.1.8.12.1.1-07	Outras Transferências de Recursos do FNAS	311	Transferência de Recursos do Fundo Nacional de Assistência	473.000,00	0,00	473.000,00
1.7.1.8.12.1.1-08	Transferências de Recursos do FNAS - Acoes de Combate ao COVID-19	311	Transferência de Recursos do Fundo Nacional de Assistência	118.500,00	0,00	118.500,00
1.7.1.8.13.0.0-00	Transferências Decorrentes de Decisão Judicial (precatórios) Relativas ao Fundo de Manutenção e Desenvolvimento do Ensino Fundar			437.400,00	0,00	437.400,00
1.7.1.8.13.1.0-00	Transferências Decorrentes de Decisão Judicial (precatórios) Relativas ao Fundo de Manutenção e Desenvolvimento do Ensino Fundamental e de Valor			437.400,00	0,00	437.400,00
1.7.1.8.13.1.1-00	Transferências Decorrentes de Decisão Judicial (precatórios) Relativas ao Fundo de Manutenção e Desenvolvimento do Ensino Fundamental e de Valorização do Magistério - FUNDEF - Principal	190	Outros Recursos Destinados à Educação	437.400,00	0,00	437.400,00
1.7.1.8.99.0.0-00	Outras Transferências da União			1.019.892,00	0,00	1.019.892,00
1.7.1.8.99.1.0-00	Outras Transferências da União			1.019.892,00	0,00	1.019.892,00
1.7.1.8.99.1.1-02	Outras Transferências da União	001	Recursos Ordinários	896.000,00	0,00	896.000,00
1.7.1.8.99.1.1-03	Transferências da União - AFM - LC 173/2020, Inciso I - Saúde e Assitência	992	Auxílio Financeiro da União aos Municípios (Saúde e Assistên	76.892,00	0,00	76.892,00
1.7.1.8.99.1.1-05	Outras Transferências da União - Lei Aldir Blanc - COVID-19	993	Recursos Emergenciais da Cultura - Lei Aldir Blanc	47.000,00	0,00	47.000,00
1.7.2.0.00.0.0-00	**Transferências dos Estados e do Distrito Federal e de suas Entidades**			**1.906.800,00**	**0,00**	**1.906.800,00**
1.7.2.8.00.0.0-00	Transferências dos Estados - Específicas de Estados, DF e Municípios			1.906.800,00	0,00	1.906.800,00
1.7.2.8.01.0.0-00	Participação na Receita dos Estados			1.598.700,00	0,00	1.598.700,00
1.7.2.8.01.1.0-00	Cota-Parte do ICMS			1.512.000,00	0,00	1.512.000,00
1.7.2.8.01.1.1-00	Cota-Parte do ICMS - Principal	001	Recursos Ordinários	1.134.000,00	0,00	1.134.000,00
1.7.2.8.01.1.1-00	Cota-Parte do ICMS - Principal	111	Receitas de Impostos e de Transferência de Impostos - Educa	472.500,00	0,00	472.500,00
1.7.2.8.01.1.1-00	Cota-Parte do ICMS - Principal	211	Receitas de Impostos e de Transferência de Impostos - Saúde	283.500,00	0,00	283.500,00
1.7.2.8.01.1.9-00	Dedução do FUNDEB - Cota-Parte do ICMS	111	Receitas de Impostos e de Transferência de Impostos - Educa	(378.000,00)	0,00	(378.000,00)
1.7.2.8.01.2.0-00	Cota-Parte do IPVA			62.400,00	0,00	62.400,00
1.7.2.8.01.2.1-00	Cota-Parte do IPVA - Principal	001	Recursos Ordinários	46.800,00	0,00	46.800,00
1.7.2.8.01.2.1-00	Cota-Parte do IPVA - Principal	111	Receitas de Impostos e de Transferência de Impostos - Educa	19.500,00	0,00	19.500,00
1.7.2.8.01.2.1-00	Cota-Parte do IPVA - Principal	211	Receitas de Impostos e de Transferência de Impostos - Saúde	11.700,00	0,00	11.700,00
1.7.2.8.01.2.9-00	Dedução do FUNDEB - Cota-Parte do IPVA	111	Receitas de Impostos e de Transferência de Impostos - Educa	(15.600,00)	0,00	(15.600,00)
1.7.2.8.01.3.0-00	Cota-Parte do IPI - Municípios			1.600,00	0,00	1.600,00
1.7.2.8.01.3.1-00	Cota-Parte do IPI - Municípios - Principal	001	Recursos Ordinários	1.200,00	0,00	1.200,00
1.7.2.8.01.3.1-00	Cota-Parte do IPI - Municípios - Principal	111	Receitas de Impostos e de Transferência de Impostos - Educa	500,00	0,00	500,00
1.7.2.8.01.3.1-00	Cota-Parte do IPI - Municípios - Principal	211	Receitas de Impostos e de Transferência de Impostos - Saúde	300,00	0,00	300,00
1.7.2.8.01.3.9-00	Dedução do FUNDEB - Cota-Parte do IPI - Municípios	111	Receitas de Impostos e de Transferência de Impostos - Educa	(400,00)	0,00	(400,00)
1.7.2.8.01.4.0-00	Cota-Parte da Contribuição de Intervenção no Domínio Econômico			22.700,00	0,00	22.700,00
1.7.2.8.01.4.1-00	Cota-Parte da Contribuição de Intervenção no Domínio Econômico - Principal	610	Contribuição de Intervenção no Domínio Econômico - CIDE	22.700,00	0,00	22.700,00
1.7.2.8.03.0.0-00	Transferência de Recursos do Estado para Programas de Saúde - Repasse Fundo a Fundo			71.300,00	0,00	71.300,00

PREFEITURA MUNICIPAL DE SAO JOSE DO BONFIM
SECRETARIA DE FINANÇAS E SERVIÇOS DE TESOURARIA
Orçamento-Programa de 2021
Resumo Geral da Receita segundo as categorias econômicas - Anexo 2 - LEI nº 4.320/64
Orçamento Fiscal e Seguridade Social - OFSS Por Unidade Orçamentária

R$ 1,00

CÓDIGO	ESPECIFICAÇÃO			ADMINISTRAÇÃO		RECEITA PREVISTA
				DIRETA	INDIRETA	
1.7.2.8.03.1.0-00	Transferência de Recursos do Estado para Programas de Saúde - Repasse Fundo a Fundo			71.300,00	0,00	71.300,00
1.7.2.8.03.1.1-00	Transferência de Recursos do Estado para Programas de Saúde - Repasse Fundo a Fundo - Principal	213	Transferências Fundo a Fundo de Recursos do SUS provenier	71.300,00	0,00	71.300,00
1.7.2.8.07.0.0-00	Transferências de Estados destinadas à Assistência Social			72.500,00	0,00	72.500,00
1.7.2.8.07.1.0-00	Transferências de Estados destinadas à Assistência Social			72.500,00	0,00	72.500,00
1.7.2.8.07.1.1-01	Co-financiamento Estadual para os Programas e Projetos Assistênciais	390	Outros Recursos Destinados à Assistência Social	72.500,00	0,00	72.500,00
1.7.2.8.10.0.0-00	Transferência de Convênios dos Estados e do Distrito Federal e de Suas Entidades			164.300,00	0,00	164.300,00
1.7.2.8.10.1.0-00	Transferências de Convênio dos Estados para o Sistema Único de Saúde - SUS			29.300,00	0,00	29.300,00
1.7.2.8.10.1.1-00	Transferências de Convênio dos Estados para o Sistema Único de Saúde - SUS - Principal	220	Transferências de Convênios destinadas à Saúde	29.300,00	0,00	29.300,00
1.7.2.8.10.2.0-00	Transferências de Convênio dos Estados Destinadas a Programas de Educação			77.200,00	0,00	77.200,00
1.7.2.8.10.2.1-01	Convenio Transporte Escolar	125	Transferências de Convênios - Educação	30.900,00	0,00	30.900,00
1.7.2.8.10.2.1-02	Outras Transferências de Convênio dos Estados Destinadas a Programas de Educação	125	Transferências de Convênios - Educação	46.300,00	0,00	46.300,00
1.7.2.8.10.9.0-00	Outras Transferências de Convênio dos Estados			57.800,00	0,00	57.800,00
1.7.2.8.10.9.1-02	Outras Transferências de Convênio dos Estados	520	Outras Transferências de Convênios ou Contratos de Repasse	57.800,00	0,00	57.800,00
1.7.4.0.00.0.0-00	**Transferências de Instituições Privadas**			**2.000,00**	**0,00**	**2.000,00**
1.7.4.8.00.0.0-00	Transferências de Instituições Privadas - Específicas de Estados, DF e Municípios			2.000,00	0,00	2.000,00
1.7.4.8.10.0.0-00	Outras Transferência de Instituições Privadas para EST/DF/MUN - Não Especificadas Anteriormente			2.000,00	0,00	2.000,00
1.7.4.8.10.1.0-00	Outras Transferência de Instituições Privadas para EST/DF/MUN - Não Especificadas Anteriormente			2.000,00	0,00	2.000,00
1.7.4.8.10.1.1-00	Outras Transferência de Instituições Privadas para EST/DF/MUN - Não Especificadas Anteriormente - Principal	001	Recursos Ordinários	2.000,00	0,00	2.000,00
1.7.5.0.00.0.0-00	**Transferências de Outras Instituições Públicas**			**2.924.300,00**	**0,00**	**2.924.300,00**
1.7.5.8.00.0.0-00	Transferências de Outras Instituições Públicas - Específicas de Estados, DF e Municípios			2.924.300,00	0,00	2.924.300,00
1.7.5.8.01.0.0-00	Transferências de Recursos do Fundo de Manutenção e Desenvolvimento da Educação Básica e de Valorização dos Profissionais da E			2.924.300,00	0,00	2.924.300,00
1.7.5.8.01.1.0-00	Transferências de Recursos do Fundo de Manutenção e Desenvolvimento da Educação Básica e de Valorização dos Profissionais da Educação - FUNC			2.924.300,00	0,00	2.924.300,00
1.7.5.8.01.1.1-00	Transferências de Recursos do Fundo de Manutenção e Desenvolvimento da Educação Básica e de Valorização dos Profissionais da Educação - FUNDEB - Principal	112	Transferências do FUNDEB 60%	1.754.580,00	0,00	1.754.580,00
1.7.5.8.01.1.1-00	Transferências de Recursos do Fundo de Manutenção e Desenvolvimento da Educação Básica e de Valorização dos Profissionais da Educação - FUNDEB - Principal	113	Transferências do FUNDEB 40%	1.169.720,00	0,00	1.169.720,00
1.9.0.0.00.0.0-00	**Outras Receitas Correntes**			**72.200,00**	**0,00**	**72.200,00**
1.9.2.0.00.0.0-00	**Indenizações, Restituições e Ressarcimentos**			**22.200,00**	**0,00**	**22.200,00**
1.9.2.1.00.0.0-00	Indenizações			20.000,00	0,00	20.000,00
1.9.2.1.99.0.0-00	Outras Indenizações			20.000,00	0,00	20.000,00
1.9.2.1.99.1.0-00	Outras Indenizações			20.000,00	0,00	20.000,00
1.9.2.1.99.1.1-00	Outras Indenizações - Principal	001	Recursos Ordinários	20.000,00	0,00	20.000,00
1.9.2.2.00.0.0-00	Restituições			2.200,00	0,00	2.200,00
1.9.2.2.99.0.0-00	Outras Restituições			2.200,00	0,00	2.200,00
1.9.2.2.99.1.0-00	Outras Restituições			2.200,00	0,00	2.200,00
1.9.2.2.99.1.1-04	Outras Restituições	001	Recursos Ordinários	2.200,00	0,00	2.200,00
1.9.9.0.00.0.0-00	**Demais Receitas Correntes**			**50.000,00**	**0,00**	**50.000,00**
1.9.9.0.99.0.0-00	Outras Receitas			50.000,00	0,00	50.000,00
1.9.9.0.99.1.0-00	Outras Receitas - Primárias			35.000,00	0,00	35.000,00
1.9.9.0.99.1.1-01	Outras Receitas - Primárias - Principal	001	Recursos Ordinários	35.000,00	0,00	35.000,00
1.9.9.0.99.2.0-00	Outras Receitas - Financeiras			15.000,00	0,00	15.000,00
1.9.9.0.99.2.1-00	Outras Receitas - Financeiras - Principal	001	Recursos Ordinários	15.000,00	0,00	15.000,00
2.0.0.0.00.0.0-00	**Receitas de Capital**			**1.532.400,00**	**0,00**	**1.532.400,00**
2.2.0.0.00.0.0-00	**Alienação de Bens**			**66.900,00**	**0,00**	**66.900,00**
2.2.1.0.00.0.0-00	**Alienação de Bens Móveis**			**66.900,00**	**0,00**	**66.900,00**
2.2.1.3.00.0.0-00	Alienação de Bens Móveis e Semoventes			66.900,00	0,00	66.900,00
2.2.1.3.00.1.0-00	Alienação de Bens Móveis e Semoventes			66.900,00	0,00	66.900,00
2.2.1.3.00.1.1-00	Alienação de Bens Móveis e Semoventes - Principal	930	Recursos de Alienação de Bens/Ativos	66.900,00	0,00	66.900,00

PREFEITURA MUNICIPAL DE SAO JOSE DO BONFIM
SECRETARIA DE FINANÇAS E SERVIÇOS DE TESOURARIA
Orçamento-Programa de 2021
Resumo Geral da Receita segundo as categorias econômicas - Anexo 2 - LEI nº 4.320/64
Orçamento Fiscal e Seguridade Social - OFSS Por Unidade Orçamentária

R$ 1,00

CÓDIGO	ESPECIFICAÇÃO			ADMINISTRAÇÃO		RECEITA PREVISTA
				DIRETA	INDIRETA	
2.4.0.0.00.0.0-00	**Transferências de Capital**			**1.465.500,00**	**0,00**	**1.465.500,00**
2.4.1.0.00.0.0-00	**Transferências da União e de suas Entidades**			**948.950,00**	**0,00**	**948.950,00**
2.4.1.8.00.0.0-00	Transferências da União - Específicas de Estados, DF e Municípios			948.950,00	0,00	948.950,00
2.4.1.8.04.0.0-00	Transferências de Recursos do Sistema Único de Saúde - SUS - Fundo a Fundo - Bloco de Estruturação da Rede de Serviços Públicos			157.100,00	0,00	157.100,00
2.4.1.8.04.1.0-00	Transferências de Recursos do Sistema Único de Saúde - SUS Destinados à Atenção Primária			127.700,00	0,00	127.700,00
2.4.1.8.04.1.1-00	Transferências de Recursos do Sistema Único de Saúde - SUS Destinados à Atenção Primária - Principal	215	Transferências Fundo a Fundo de Recursos do SUS provenier	127.700,00	0,00	127.700,00
2.4.1.8.04.3.0-00	Transferências de Recursos do Sistema Único de Saúde - SUS destinados à Vigilância em Saúde			6.400,00	0,00	6.400,00
2.4.1.8.04.3.1-00	Transferências de Recursos do Sistema Único de Saúde - SUS destinados à Vigilância em Saúde - Principal	215	Transferências Fundo a Fundo de Recursos do SUS provenier	6.400,00	0,00	6.400,00
2.4.1.8.04.9.0-00	Outras Transferências de Recursos do Sistema Único de Saúde - SUS, não detalhadas anteriormente			23.000,00	0,00	23.000,00
2.4.1.8.04.9.1-00	Outras Transferências de Recursos do Sistema Único de Saúde - SUS, não detalhadas anteriormente - Principal	215	Transferências Fundo a Fundo de Recursos do SUS provenier	23.000,00	0,00	23.000,00
2.4.1.8.05.0.0-00	Transferências de Recursos Destinados a Programas de Educação			134.000,00	0,00	134.000,00
2.4.1.8.05.1.0-00	Prog. de Apoio ao Transp. Escolar para Educação Básica - CAMINHO DA ESCOLA			30.900,00	0,00	30.900,00
2.4.1.8.05.1.1-00	Prog. de Apoio ao Transp. Escolar para Educação Básica - CAMINHO DA ESCOLA - Principal	124	Outras Transferências de Recursos do FNDE	30.900,00	0,00	30.900,00
2.4.1.8.05.2.0-00	Programa Nacional de Reestruturação e Aquisição de Equipamentos para a Rede Escolar Pública de Educação Infantil - Proinfância			51.550,00	0,00	51.550,00
2.4.1.8.05.2.1-00	Programa Nacional de Reestruturação e Aquisição de Equipamentos para a Rede Escolar Pública de Educação Infantil - Proinfância - Principal	124	Outras Transferências de Recursos do FNDE	51.550,00	0,00	51.550,00
2.4.1.8.05.9.0-00	Outras transferências destinadas a Programas de Educação			51.550,00	0,00	51.550,00
2.4.1.8.05.9.1-00	Outras transferências destinadas a Programas de Educação - Principal	124	Outras Transferências de Recursos do FNDE	51.550,00	0,00	51.550,00
2.4.1.8.10.0.0-00	Transferência de Convênios da União e de suas Entidades			657.850,00	0,00	657.850,00
2.4.1.8.10.1.0-00	Transferências de Convênio da União para o Sistema Único de Saúde - SUS			107.700,00	0,00	107.700,00
2.4.1.8.10.1.1-03	Transferências de Convênio da União para o Sistema Único de Saúde – SUS	220	Transferências de Convênios destinadas à Saúde	107.700,00	0,00	107.700,00
2.4.1.8.10.2.0-00	Transferências de Convênio da União destinadas a Programas de Educação			69.050,00	0,00	69.050,00
2.4.1.8.10.2.1-00	Transferências de Convênio da União destinadas a Programas de Educação - Principal	125	Transferências de Convênios - Educação	69.050,00	0,00	69.050,00
2.4.1.8.10.9.0-00	Outras Transferências de Convênios da União			481.100,00	0,00	481.100,00
2.4.1.8.10.9.1-01	Transferências de Convênios da União destinadas a Programas de Assitência Social	312	Transferências de Convênios - Assistência Social	51.000,00	0,00	51.000,00
2.4.1.8.10.9.1-02	Outras Transferências de Convênios da União	510	Outras Transferências de Convênios ou Contratos de Repasse	430.100,00	0,00	430.100,00
2.4.2.0.00.0.0-00	**Transferências dos Estados e do Distrito Federal e de suas Entidades**			**516.550,00**	**0,00**	**516.550,00**
2.4.2.8.00.0.0-00	Transferências dos Estados, Distrito Federal, e de suas Entidades			516.550,00	0,00	516.550,00
2.4.2.8.10.0.0-00	Transferências de Convênios dos Estados e do Distrito Federal e de suas Entidades			516.550,00	0,00	516.550,00
2.4.2.8.10.1.0-00	Transferências de Convênios dos Estados para o Sistema Único de Saúde - SUS			107.700,00	0,00	107.700,00
2.4.2.8.10.1.1-00	Transferências de Convênios dos Estados para o Sistema Único de Saúde - SUS - Principal	220	Transferências de Convênios destinadas à Saúde	107.700,00	0,00	107.700,00
2.4.2.8.10.2.0-00	Transferências de Convênios dos Estados destinadas a Programas de Educação			69.050,00	0,00	69.050,00
2.4.2.8.10.2.1-00	Transferências de Convênios dos Estados destinadas a Programas de Educação - Principal	125	Transferências de Convênios - Educação	69.050,00	0,00	69.050,00
2.4.2.8.10.9.0-00	Outras Transferências de Convênio dos Estados			339.800,00	0,00	339.800,00
2.4.2.8.10.9.1-01	Transferências de Convênios dos Estados destinadas a Programas de Assistência So	312	Transferências de Convênios - Assistência Social	51.000,00	0,00	51.000,00
2.4.2.8.10.9.1-02	Outras Transferências de Convênio dos Estados	520	Outras Transferências de Convênios ou Contratos de Repasse	288.800,00	0,00	288.800,00
			Total do Orgão:	21.211.192,00	0,00	21.211.192,00

PREFEITURA MUNICIPAL DE SAO JOSE DO BONFIM
SECRETARIA DE FINANÇAS E SERVIÇOS DE TESOURARIA
Orçamento-Programa de 2021
Resumo Geral da Receita segundo as categorias econômicas - Anexo 2 - LEI nº 4.320/64
Orçamento Fiscal e Seguridade Social - OFSS Por Unidade Orçamentária

R$ 1,00

CÓDIGO	ESPECIFICAÇÃO	ADMINISTRAÇÃO		RECEITA PREVISTA
		DIRETA	INDIRETA	
	Total Geral:	21.211.192,00	0,00	21.211.192,00

Rosalba Gomes Nobrega Mota
Prefeita Constitucional

PREFEITURA MUNICIPAL DE SAO JOSE DO BONFIM
SECRETARIA DE FINANÇAS E SERVIÇOS DE TESOURARIA
Orçamento-Programa de 2021
Resumo Geral da Receita segundo as categorias econômicas - Anexo 2 - LEI nº 4.320/64
Orçamento Seguridade Social

R$ 1,00

CÓDIGO	ESPECIFICAÇÃO			ADMINISTRAÇÃO		RECEITA PREVISTA
				DIRETA	INDIRETA	
1.0.0.0.00.0.000	**Receitas Correntes**			**3.204.400,00**	**0,00**	**3.204.400,00**
1.3.0.0.00.0.000	**Receita Patrimonial**			**13.000,00**	**0,00**	**13.000,00**
1.3.2.0.00.0.000	**Valores Mobiliários**			**13.000,00**	**0,00**	**13.000,00**
1.3.2.1.00.0.000	Juros e Correções Monetárias			13.000,00	0,00	13.000,00
1.3.2.1.00.1.000	Remuneração de Depósitos Bancários			13.000,00	0,00	13.000,00
1.3.2.1.00.1.104	Remuneração de Depósitos Bancários - FNAS	311	Transferência de Recursos do Fundo Nacional de Assistência	3.000,00	0,00	3.000,00
1.3.2.1.00.1.111	Remuneração de Depósitos Bancários - Educação/Convênio - Federal	220	Transferências de Convênios destinadas à Saúde	3.000,00	0,00	3.000,00
1.3.2.1.00.1.112	Remuneração de Depósitos Bancários - Educação/Convênio - Estadual	220	Transferências de Convênios destinadas à Saúde	2.500,00	0,00	2.500,00
1.3.2.1.00.1.118	Remuneração de Depósitos Bancários - Saúde/SUS - Estadual	213	Transferências Fundo a Fundo de Recursos do SUS provenier	500,00	0,00	500,00
1.3.2.1.00.1.125	Remuneração de Depósitos Bancários - Saúde/FNS - CUSTEIO	214	Transferências Fundo a Fundo de Recursos do SUS provenier	4.000,00	0,00	4.000,00
1.7.0.0.00.0.000	**Transferências Correntes**			**3.191.400,00**	**0,00**	**3.191.400,00**
1.7.1.0.00.0.000	**Transferências da União e de suas Entidades**			**3.018.300,00**	**0,00**	**3.018.300,00**
1.7.1.8.00.0.000	Transferências da União - Específicas de Estados, DF e Municípios			3.018.300,00	0,00	3.018.300,00
1.7.1.8.03.0.000	Transferência de Recursos do Sistema Único de Saúde - SUS - Repasses Fundo a Fundo - Bloco de Manutenção das Ações e Serviço			2.069.500,00	0,00	2.069.500,00
1.7.1.8.03.1.000	Transferência de Recursos do SUS - Atenção Primária			1.319.100,00	0,00	1.319.100,00
1.7.1.8.03.1.105	Transferência de Recursos do SUS - PACS-Programa de Agentes Comunitários de Saúde	214	Transferências Fundo a Fundo de Recursos do SUS provenier	135.000,00	0,00	135.000,00
1.7.1.8.03.1.115	Transferência de Recursos do SUS – INCENTIVO FINANCEIRO DA APS (Atenção Básica)	214	Transferências Fundo a Fundo de Recursos do SUS provenier	600.000,00	0,00	600.000,00
1.7.1.8.03.1.116	Transferência de Recursos do SUS – INCENTIVO PARA AÇÕES ESTRATÉGICAS	214	Transferências Fundo a Fundo de Recursos do SUS provenier	100.000,00	0,00	100.000,00
1.7.1.8.03.1.117	Transferência de Recursos do SUS - INCREMENTO TEMPORÁRIO AO CUSTEIO DOS SERVIÇOS DE ATENÇÃO BÁSICA EM SAÚDE	214	Transferências Fundo a Fundo de Recursos do SUS provenier	434.100,00	0,00	434.100,00
1.7.1.8.03.1.118	Transferência de Recursos do SUS - Outras Transferências de Recursos do SUS na Atenção Básica	214	Transferências Fundo a Fundo de Recursos do SUS provenier	50.000,00	0,00	50.000,00
1.7.1.8.03.2.000	Transferência de Recursos do SUS - Atenção Especializada			279.000,00	0,00	279.000,00
1.7.1.8.03.2.102	Transferencia de Recursos do SUS - SAMU - Serviço de Atendimento Móvel de Urgência	214	Transferências Fundo a Fundo de Recursos do SUS provenier	277.500,00	0,00	277.500,00
1.7.1.8.03.2.108	Transferencia de Recursos do SUS - ATENÇÃO DE MÉDIA E ALTA COMPLEXIDADE AMBULATORIAL E HOSPITALAR	214	Transferências Fundo a Fundo de Recursos do SUS provenier	1.500,00	0,00	1.500,00
1.7.1.8.03.3.000	Transferência de Recursos do SUS - Vigilância em Saúde			115.400,00	0,00	115.400,00
1.7.1.8.03.3.102	Transferência de Recursos do SUS - Vigilância Sanitária	214	Transferências Fundo a Fundo de Recursos do SUS provenier	20.800,00	0,00	20.800,00
1.7.1.8.03.3.103	Transferência de Recursos do SUS - Vigilância em Saúde	214	Transferências Fundo a Fundo de Recursos do SUS provenier	94.600,00	0,00	94.600,00
1.7.1.8.03.4.000	Transferência de Recursos do SUS - Assistência Farmacêutica			65.000,00	0,00	65.000,00
1.7.1.8.03.4.101	Transferência de Recursos do SUS – Assistência Farmacêutica (Farmácia Básica)	214	Transferências Fundo a Fundo de Recursos do SUS provenier	25.000,00	0,00	25.000,00
1.7.1.8.03.4.102	Transferência de Recursos do SUS – Outras Transferências de Assistência Farmacêutica	214	Transferências Fundo a Fundo de Recursos do SUS provenier	40.000,00	0,00	40.000,00
1.7.1.8.03.9.000	Transferência de Recursos do SUS - Outros Programas Financiados por Transferências Fundo a Fundo			291.000,00	0,00	291.000,00
1.7.1.8.03.9.101	Transferência de Recursos do SUS - CORONAVÍRUS (COVID-19)	214	Transferências Fundo a Fundo de Recursos do SUS provenier	291.000,00	0,00	291.000,00
1.7.1.8.10.0.000	Transferências de Convênios da União e de Suas Entidades			25.100,00	0,00	25.100,00
1.7.1.8.10.1.000	Transferências de Convênios da União para o Sistema Único de Saúde - SUS			25.100,00	0,00	25.100,00
1.7.1.8.10.1.103	Outras Transferências de Convênios da União para o Sistema Único de Saúde – SUS	220	Transferências de Convênios destinadas à Saúde	25.100,00	0,00	25.100,00
1.7.1.8.12.0.000	Transferências de Recursos do Fundo Nacional de Assistência Social - FNAS			923.700,00	0,00	923.700,00
1.7.1.8.12.1.000	Transferências de Recursos do Fundo Nacional de Assistência Social - FNAS			923.700,00	0,00	923.700,00
1.7.1.8.12.1.101	Transferências de Recursos do FNAS - PROGRAMA PRIMEIRA INFANCIA NO SUAS	311	Transferência de Recursos do Fundo Nacional de Assistência	98.500,00	0,00	98.500,00
1.7.1.8.12.1.104	Transferências de Recursos do FNAS - SCFV	311	Transferência de Recursos do Fundo Nacional de Assistência	70.700,00	0,00	70.700,00
1.7.1.8.12.1.105	Transferências de Recursos do FNAS - PISO BASICO FIXO	311	Transferência de Recursos do Fundo Nacional de Assistência	134.900,00	0,00	134.900,00
1.7.1.8.12.1.106	Transferências de Recursos do FNAS - IGD BF / SUAS	311	Transferência de Recursos do Fundo Nacional de Assistência	28.100,00	0,00	28.100,00
1.7.1.8.12.1.107	Outras Transferências de Recursos do FNAS	311	Transferência de Recursos do Fundo Nacional de Assistência	473.000,00	0,00	473.000,00
1.7.1.8.12.1.108	Transferências de Recursos do FNAS - Acoes de Combate ao COVID-19	311	Transferência de Recursos do Fundo Nacional de Assistência	118.500,00	0,00	118.500,00
1.7.2.0.00.0.000	**Transferências dos Estados e do Distrito Federal e de suas Entidades**			**173.100,00**	**0,00**	**173.100,00**
1.7.2.8.00.0.000	Transferências dos Estados - Específicas de Estados, DF e Municípios			173.100,00	0,00	173.100,00
1.7.2.8.03.0.000	Transferência de Recursos do Estado para Programas de Saúde - Repasse Fundo a Fundo			71.300,00	0,00	71.300,00
1.7.2.8.03.1.000	Transferência de Recursos do Estado para Programas de Saúde - Repasse Fundo a Fundo			71.300,00	0,00	71.300,00
1.7.2.8.03.1.100	Transferência de Recursos do Estado para Programas de Saúde - Repasse Fundo a Fundo - Principal	213	Transferências Fundo a Fundo de Recursos do SUS provenier	71.300,00	0,00	71.300,00
1.7.2.8.07.0.000	Transferências de Estados destinadas à Assistência Social			72.500,00	0,00	72.500,00

6) Outros Anexos. Doc. 78141/20. Data: 23/12/2020 21:19. Responsável: Rosalba G. da Nobrega.
Impresso por convidado em 31/01/2021 14:26. Validação: 6400.2B85.3FEC.7CB1.A65F.1803.94F8.57ED.

PREFEITURA MUNICIPAL DE SAO JOSE DO BONFIM
SECRETARIA DE FINANÇAS E SERVIÇOS DE TESOURARIA
Orçamento-Programa de 2021
Resumo Geral da Receita segundo as categorias econômicas - Anexo 2 - LEI nº 4.320/64
Orçamento Seguridade Social

R$ 1,00

CÓDIGO	ESPECIFICAÇÃO			ADMINISTRAÇÃO		RECEITA PREVISTA
				DIRETA	INDIRETA	
1.7.2.8.07.1.000	Transferências de Estados destinadas à Assistência Social			72.500,00	0,00	72.500,00
1.7.2.8.07.1.101	Co-financiamento Estadual para os Programas e Projetos Assistênciais	390	Outros Recursos Destinados à Assistência Social	72.500,00	0,00	72.500,00
1.7.2.8.10.0.000	Transferência de Convênios dos Estados e do Distrito Federal e de Suas Entidades			29.300,00	0,00	29.300,00
1.7.2.8.10.1.000	Transferências de Convênio dos Estados para o Sistema Único de Saúde - SUS			29.300,00	0,00	29.300,00
1.7.2.8.10.1.100	Transferências de Convênio dos Estados para o Sistema Único de Saúde - SUS - Principal	220	Transferências de Convênios destinadas à Saúde	29.300,00	0,00	29.300,00
2.0.0.0.00.0.000	**Receitas de Capital**			**474.500,00**	**0,00**	**474.500,00**
2.4.0.0.00.0.000	**Transferências de Capital**			**474.500,00**	**0,00**	**474.500,00**
2.4.1.0.00.0.000	**Transferências da União e de suas Entidades**			**315.800,00**	**0,00**	**315.800,00**
2.4.1.8.00.0.000	Transferências da União - Específicas de Estados, DF e Municípios			315.800,00	0,00	315.800,00
2.4.1.8.04.0.000	Transferências de Recursos do Sistema Único de Saúde - SUS - Fundo a Fundo - Bloco de Estruturação da Rede de Serviços Públicos			157.100,00	0,00	157.100,00
2.4.1.8.04.1.000	Transferências de Recursos do Sistema Único de Saúde - SUS Destinados à Atenção Primária			127.700,00	0,00	127.700,00
2.4.1.8.04.1.100	Transferências de Recursos do Sistema Único de Saúde - SUS Destinados à Atenção Primária - Principal	215	Transferências Fundo a Fundo de Recursos do SUS provenier	127.700,00	0,00	127.700,00
2.4.1.8.04.3.000	Transferências de Recursos do Sistema Único de Saúde - SUS destinados à Vigilância em Saúde			6.400,00	0,00	6.400,00
2.4.1.8.04.3.100	Transferências de Recursos do Sistema Único de Saúde - SUS destinados à Vigilância em Saúde - Principal	215	Transferências Fundo a Fundo de Recursos do SUS provenier	6.400,00	0,00	6.400,00
2.4.1.8.04.9.000	Outras Transferências de Recursos do Sistema Único de Saúde - SUS, não detalhadas anteriormente			23.000,00	0,00	23.000,00
2.4.1.8.04.9.100	Outras Transferências de Recursos do Sistema Único de Saúde - SUS, não detalhadas anteriormente - Principal	215	Transferências Fundo a Fundo de Recursos do SUS provenier	23.000,00	0,00	23.000,00
2.4.1.8.10.0.000	Transferência de Convênios da União e de suas Entidades			158.700,00	0,00	158.700,00
2.4.1.8.10.1.000	Transferências de Convênio da União para o Sistema Único de Saúde - SUS			107.700,00	0,00	107.700,00
2.4.1.8.10.1.103	Transferências de Convênio da União para o Sistema Único de Saúde – SUS	220	Transferências de Convênios destinadas à Saúde	107.700,00	0,00	107.700,00
2.4.1.8.10.9.000	Outras Transferências de Convênios da União			51.000,00	0,00	51.000,00
2.4.1.8.10.9.101	Transferências de Convênios da União destinadas a Programas de Assitência Social	312	Transferências de Convênios - Assistência Social	51.000,00	0,00	51.000,00
2.4.2.0.00.0.000	**Transferências dos Estados e do Distrito Federal e de suas Entidades**			**158.700,00**	**0,00**	**158.700,00**
2.4.2.8.00.0.000	Transferências dos Estados, Distrito Federal, e de suas Entidades			158.700,00	0,00	158.700,00
2.4.2.8.10.0.000	Transferências de Convênios dos Estados e do Distrito Federal e de suas Entidades			158.700,00	0,00	158.700,00
2.4.2.8.10.1.000	Transferências de Convênios dos Estados para o Sistema Único de Saúde - SUS			107.700,00	0,00	107.700,00
2.4.2.8.10.1.100	Transferências de Convênios dos Estados para o Sistema Único de Saúde - SUS - Principal	220	Transferências de Convênios destinadas à Saúde	107.700,00	0,00	107.700,00
2.4.2.8.10.9.000	Outras Transferências de Convênio dos Estados			51.000,00	0,00	51.000,00
2.4.2.8.10.9.101	Transferências de Convênios dos Estados destinadas a Programas de Assistência So	312	Transferências de Convênios - Assistência Social	51.000,00	0,00	51.000,00

PREFEITURA MUNICIPAL DE SAO JOSE DO BONFIM
SECRETARIA DE FINANÇAS E SERVIÇOS DE TESOURARIA
Orçamento-Programa de 2021
Resumo Geral da Receita segundo as categorias econômicas - Anexo 2 - LEI nº 4.320/64
`Orçamento Seguridade Social`

R$ 1,00

CÓDIGO	ESPECIFICAÇÃO	ADMINISTRAÇÃO		RECEITA PREVISTA
		DIRETA	INDIRETA	
	Total Geral:	3.678.900,00	0,00	3.678.900,00

Rosalba Gomes Nobrega Mota
Prefeita Constitucional

PREFEITURA MUNICIPAL DE SAO JOSE DO BONFIM
SECRETARIA DE FINANÇAS E SERVIÇOS DE TESOURARIA
Orçamento-Programa de 2021

Demonstrativo das Funções, Subfunções e Programas por Operações Especiais, Projetos e Atividades - Anexo 6

R$ 1,00

Código	Descrição	Esfera	Total	Operações Especiais	Projeto	Atividade
01.01	**CAMARA MUNICIPAL**					
01	Legislativa					
			899.975,00		**23.000,00**	**876.975,00**
		Fiscal:	899.975,00		23.000,00	876.975,00
		Seguridade:				
031	Ação Legislativa					
			899.975,00		**23.000,00**	**876.975,00**
		Fiscal:	899.975,00		23.000,00	876.975,00
		Seguridade:				
2001	Apoio Administrativo da Camara Municipal					
			899.975,00		**23.000,00**	**876.975,00**
		Fiscal:	899.975,00		23.000,00	876.975,00
		Seguridade:				
		Total da Unidade:	**899.975,00**	**0,00**	**23.000,00**	**876.975,00**
		Fiscal:	899.975,00	0,00	23.000,00	876.975,00
		Seguridade:	0,00	0,00	0,00	0,00

6) Outros Anexos. Doc. 78141/20. Data: 23/12/2020 21:19. Responsável: Rosalba G. da Nobrega.
Impresso por convidado em 31/01/2021 14:26. Validação: 6400.2B85.3FEC.7CB1.A65F.1803.94F8.57ED.

PREFEITURA MUNICIPAL DE SAO JOSE DO BONFIM
SECRETARIA DE FINANÇAS E SERVIÇOS DE TESOURARIA
Orçamento-Programa de 2021

Demonstrativo das Funções, Subfunções e Programas por Operações Especiais, Projetos e Atividades - Anexo 6

R$ 1,00

Código	Descrição	Esfera	Total	Operações Especiais	Projeto	Atividade
02.01	**GABINETE DO PREFEITO**					
02	Judiciária					
			10.500,00			**10.500,00**
		Fiscal:	10.500,00			10.500,00
		Seguridade:				
04	Administração					
			588.000,00		**10.300,00**	**577.700,00**
		Fiscal:	588.000,00		10.300,00	577.700,00
		Seguridade:				
061	Ação Judiciária					
			10.500,00			**10.500,00**
		Fiscal:	10.500,00			10.500,00
		Seguridade:				
122	Administração Geral					
			588.000,00		**10.300,00**	**577.700,00**
		Fiscal:	588.000,00		10.300,00	577.700,00
		Seguridade:				
1001	Promocao Social do Gabinete do Prefeito					
			10.300,00		**10.300,00**	
		Fiscal:	10.300,00		10.300,00	
		Seguridade:				
1031	Apoio Administrativo da Procuradoria Juridica Geral do Município					
			48.100,00			**48.100,00**
		Fiscal:	48.100,00			48.100,00
		Seguridade:				
2002	Apoio Administrativo do Gabinete do Prefeito					
			540.100,00			**540.100,00**
		Fiscal:	540.100,00			540.100,00
		Seguridade:				
		Total da Unidade:	**598.500,00**	**0,00**	**10.300,00**	**588.200,00**
		Fiscal:	598.500,00	0,00	10.300,00	588.200,00
		Seguridade:	0,00	0,00	0,00	0,00

6) Outros Anexos. Doc. 78141/20. Data: 23/12/2020 21:19. Responsável: Rosalba G. da Nobrega.
Impresso por convidado em 31/01/2021 14:26. Validação: 6400.2B85.3FEC.7CB1.A65F.1803.94F8.57ED.

PREFEITURA MUNICIPAL DE SAO JOSE DO BONFIM
SECRETARIA DE FINANÇAS E SERVIÇOS DE TESOURARIA
Orçamento-Programa de 2021

Demonstrativo das Funções, Subfunções e Programas por Operações Especiais, Projetos e Atividades - Anexo 6

R$ 1,00

Código	Descrição	Esfera	Total	Operações Especiais	Projeto	Atividade
02.011	**SECRETARIA DE CONTROLE INTERNO DO MUNICIPIO**					
04	Administração					
			83.000,00			**83.000,00**
		Fiscal:	83.000,00			83.000,00
		Seguridade:				
122	Administração Geral					
			83.000,00			**83.000,00**
		Fiscal:	83.000,00			83.000,00
		Seguridade:				
2003	Apoio Administrativo da Secretaria de Administraçao e Recursos Humanos					
			83.000,00			**83.000,00**
		Fiscal:	83.000,00			83.000,00
		Seguridade:				
		Total da Unidade:	**83.000,00**	**0,00**	**0,00**	**83.000,00**
		Fiscal:	83.000,00	0,00	0,00	83.000,00
		Seguridade:	0,00	0,00	0,00	0,00

6) Outros Anexos. Doc. 78141/20. Data: 23/12/2020 21:19. Responsável: Rosalba G. da Nobrega.
Impresso por convidado em 31/01/2021 14:26. Validação: 6400.2B85.3FEC.7CB1.A65F.1803.94F8.57ED.

PREFEITURA MUNICIPAL DE SAO JOSE DO BONFIM
SECRETARIA DE FINANÇAS E SERVIÇOS DE TESOURARIA
Orçamento-Programa de 2021

Demonstrativo das Funções, Subfunções e Programas por Operações Especiais, Projetos e Atividades - Anexo 6

R$ 1,00

Código	Descrição	Esfera	Total	Operações Especiais	Projeto	Atividade
02.012	**SECRETARIA DE ESPORTE LASER E JUVENTUDE**					
04	Administração					
			61.200,00			**61.200,00**
		Fiscal:	61.200,00			61.200,00
		Seguridade:				
27	Desporto e Lazer					
			98.500,00		**98.500,00**	
		Fiscal:	98.500,00		98.500,00	
		Seguridade:				
122	Administração Geral					
			61.200,00			**61.200,00**
		Fiscal:	61.200,00			61.200,00
		Seguridade:				
812	Desporto Comunitário					
			98.500,00		**98.500,00**	
		Fiscal:	98.500,00		98.500,00	
		Seguridade:				
2011	ESPORTE LASER E JUVENTUDE para Todos					
			159.700,00		**98.500,00**	**61.200,00**
		Fiscal:	159.700,00		98.500,00	61.200,00
		Seguridade:				
		Total da Unidade:	**159.700,00**	**0,00**	**98.500,00**	**61.200,00**
		Fiscal:	159.700,00	0,00	98.500,00	61.200,00
		Seguridade:	0,00	0,00	0,00	0,00

6) Outros Anexos. Doc. 78141/20. Data: 23/12/2020 21:19. Responsável: Rosalba G. da Nobrega.
Impresso por convidado em 31/01/2021 14:26. Validação: 6400.2B85.3FEC.7CB1.A65F.1803.94F8.57ED.

PREFEITURA MUNICIPAL DE SAO JOSE DO BONFIM
SECRETARIA DE FINANÇAS E SERVIÇOS DE TESOURARIA
Orçamento-Programa de 2021

Demonstrativo das Funções, Subfunções e Programas por Operações Especiais, Projetos e Atividades - Anexo 6

R$ 1,00

Código	Descrição	Esfera	Total	Operações Especiais	Projeto	Atividade
02.013	**SECRETARIA DE CULTURA E TURISMO**					
04	Administração					
			113.000,00			**113.000,00**
		Fiscal:	113.000,00			113.000,00
		Seguridade:				
13	Cultura					
			361.100,00		**59.800,00**	**301.300,00**
		Fiscal:	361.100,00		59.800,00	301.300,00
		Seguridade:				
122	Administração Geral					
			113.000,00			**113.000,00**
		Fiscal:	113.000,00			113.000,00
		Seguridade:				
391	Patrimônio Histórico, Artístico e Arqueológico					
			8.200,00		**8.200,00**	
		Fiscal:	8.200,00		8.200,00	
		Seguridade:				
392	Difusão Cultural					
			352.900,00		**51.600,00**	**301.300,00**
		Fiscal:	352.900,00		51.600,00	301.300,00
		Seguridade:				
1023	Incentivo a Cultura					
			308.900,00		**54.600,00**	**254.300,00**
		Fiscal:	308.900,00		54.600,00	254.300,00
		Seguridade:				
1029	Biblioteca para Todos					
			5.200,00		**5.200,00**	
		Fiscal:	5.200,00		5.200,00	
		Seguridade:				
1032	Apoio Administrativo da Secretaria de Cultura e Turismo					
			160.000,00			**160.000,00**
		Fiscal:	160.000,00			160.000,00
		Seguridade:				
		Total da Unidade:	**474.100,00**	**0,00**	**59.800,00**	**414.300,00**
		Fiscal:	474.100,00	0,00	59.800,00	414.300,00
		Seguridade:	0,00	0,00	0,00	0,00

6) Outros Anexos. Doc. 78141/20. Data: 23/12/2020 21:19. Responsável: Rosalba G. da Nobrega.
Impresso por convidado em 31/01/2021 14:26. Validação: 6400.2B85.3FEC.7CB1.A65F.1803.94F8.57ED.

PREFEITURA MUNICIPAL DE SAO JOSE DO BONFIM
SECRETARIA DE FINANÇAS E SERVIÇOS DE TESOURARIA
Orçamento-Programa de 2021

Demonstrativo das Funções, Subfunções e Programas por Operações Especiais, Projetos e Atividades - Anexo 6

R$ 1,00

Código	Descrição	Esfera	Total	Operações Especiais	Projeto	Atividade
02.014	**FUNDO MUNICIPAL DA JUVENTUDE**					
04	Administração					
			18.900,00			**18.900,00**
		Fiscal:	18.900,00			18.900,00
		Seguridade:				
122	Administração Geral					
			18.900,00			**18.900,00**
		Fiscal:	18.900,00			18.900,00
		Seguridade:				
2011	ESPORTE LASER E JUVENTUDE para Todos					
			18.900,00			**18.900,00**
		Fiscal:	18.900,00			18.900,00
		Seguridade:				
		Total da Unidade:	**18.900,00**	**0,00**	**0,00**	**18.900,00**
		Fiscal:	18.900,00	0,00	0,00	18.900,00
		Seguridade:	0,00	0,00	0,00	0,00

6) Outros Anexos. Doc. 78141/20. Data: 23/12/2020 21:19. Responsável: Rosalba G. da Nobrega.
Impresso por convidado em 31/01/2021 14:26. Validação: 6400.2B85.3FEC.7CB1.A65F.1803.94F8.57ED.

PREFEITURA MUNICIPAL DE SAO JOSE DO BONFIM
SECRETARIA DE FINANÇAS E SERVIÇOS DE TESOURARIA
Orçamento-Programa de 2021

Demonstrativo das Funções, Subfunções e Programas por Operações Especiais, Projetos e Atividades - Anexo 6

R$ 1,00

Código	Descrição	Esfera	Total	Operações Especiais	Projeto	Atividade
02.015	**FUNDO MUNICIPAL DE ESPORTES**					
04	Administração					
			86.600,00			**86.600,00**
		Fiscal:	86.600,00			86.600,00
		Seguridade:				
27	Desporto e Lazer					
			46.400,00		**46.400,00**	
		Fiscal:	46.400,00		46.400,00	
		Seguridade:				
122	Administração Geral					
			86.600,00			**86.600,00**
		Fiscal:	86.600,00			86.600,00
		Seguridade:				
812	Desporto Comunitário					
			46.400,00		**46.400,00**	
		Fiscal:	46.400,00		46.400,00	
		Seguridade:				
2011	ESPORTE LASER E JUVENTUDE para Todos					
			133.000,00		**46.400,00**	**86.600,00**
		Fiscal:	133.000,00		46.400,00	86.600,00
		Seguridade:				
		Total da Unidade:	**133.000,00**	**0,00**	**46.400,00**	**86.600,00**
		Fiscal:	133.000,00	0,00	46.400,00	86.600,00
		Seguridade:	0,00	0,00	0,00	0,00

6) Outros Anexos. Doc. 78141/20. Data: 23/12/2020 21:19. Responsável: Rosalba G. da Nobrega.
Impresso por convidado em 31/01/2021 14:26. Validação: 6400.2B85.3FEC.7CB1.A65F.1803.94F8.57ED.

PREFEITURA MUNICIPAL DE SAO JOSE DO BONFIM
SECRETARIA DE FINANÇAS E SERVIÇOS DE TESOURARIA
Orçamento-Programa de 2021

Demonstrativo das Funções, Subfunções e Programas por Operações Especiais, Projetos e Atividades - Anexo 6

R$ 1,00

Código	Descrição	Esfera	Total	Operações Especiais	Projeto	Atividade
02.016	**SECRETARIA MUNICIPAL DE DESENVOLVIMENTO ECONOMICO**					
04	Administração					
			120.000,00			**120.000,00**
		Fiscal:	120.000,00			120.000,00
		Seguridade:				
122	Administração Geral					
			120.000,00			**120.000,00**
		Fiscal:	120.000,00			120.000,00
		Seguridade:				
2014	Apoio Administrativo das Ações da Secretaria Municipal de Desenvolvimento Economico					
			120.000,00			**120.000,00**
		Fiscal:	120.000,00			120.000,00
		Seguridade:				
		Total da Unidade:	**120.000,00**	**0,00**	**0,00**	**120.000,00**
		Fiscal:	120.000,00	0,00	0,00	120.000,00
		Seguridade:	0,00	0,00	0,00	0,00

6) Outros Anexos. Doc. 78141/20. Data: 23/12/2020 21:19. Responsável: Rosalba G. da Nobrega.
Impresso por convidado em 31/01/2021 14:26. Validação: 6400.2B85.3FEC.7CB1.A65F.1803.94F8.57ED.

PREFEITURA MUNICIPAL DE SAO JOSE DO BONFIM
SECRETARIA DE FINANÇAS E SERVIÇOS DE TESOURARIA
Orçamento-Programa de 2021

Demonstrativo das Funções, Subfunções e Programas por Operações Especiais, Projetos e Atividades - Anexo 6

R$ 1,00

Código	Descrição	Esfera	Total	Operações Especiais	Projeto	Atividade
02.02	**SECRETARIA DE ADMINISTRAÇÃO E RECURSOS HUMANO**					
04	Administração					
			723.700,00			**723.700,00**
		Fiscal:	723.700,00			723.700,00
		Seguridade:				
122	Administração Geral					
			711.200,00			**711.200,00**
		Fiscal:	711.200,00			711.200,00
		Seguridade:				
126	Tecnologia da Informatização					
			8.500,00			**8.500,00**
		Fiscal:	8.500,00			8.500,00
		Seguridade:				
128	Formação de Recursos Humanos					
			4.000,00			**4.000,00**
		Fiscal:	4.000,00			4.000,00
		Seguridade:				
1002	Qualidade Total					
			11.300,00			**11.300,00**
		Fiscal:	11.300,00			11.300,00
		Seguridade:				
2003	Apoio Administrativo da Secretaria de Administraçao e Recursos Humanos					
			703.900,00			**703.900,00**
		Fiscal:	703.900,00			703.900,00
		Seguridade:				
2004	Informatizacao da Secretaria de Administração e Recursos Humanos					
			8.500,00			**8.500,00**
		Fiscal:	8.500,00			8.500,00
		Seguridade:				
		Total da Unidade:	**723.700,00**	**0,00**	**0,00**	**723.700,00**
		Fiscal:	723.700,00	0,00	0,00	723.700,00
		Seguridade:	0,00	0,00	0,00	0,00

6) Outros Anexos. Doc. 78141/20. Data: 23/12/2020 21:19. Responsável: Rosalba G. da Nobrega.
Impresso por convidado em 31/01/2021 14:26. Validação: 6400.2B85.3FEC.7CB1.A65F.1803.94F8.57ED.

PREFEITURA MUNICIPAL DE SAO JOSE DO BONFIM
SECRETARIA DE FINANÇAS E SERVIÇOS DE TESOURARIA
Orçamento-Programa de 2021

Demonstrativo das Funções, Subfunções e Programas por Operações Especiais, Projetos e Atividades - Anexo 6

R$ 1,00

Código	Descrição	Esfera	Total	Operações Especiais	Projeto	Atividade
02.03	**SECRETARIA DE FINANÇAS E SERVIÇOS DE TESOURARIA**					
04	Administração					
			511.443,00			**511.443,00**
		Fiscal:	511.443,00			511.443,00
		Seguridade:				
28	Encargos Especias					
			372.400,00	**371.400,00**		**1.000,00**
		Fiscal:	372.400,00	371.400,00		1.000,00
		Seguridade:				
121	Planejamento e Orçamento					
			6.200,00			**6.200,00**
		Fiscal:	6.200,00			6.200,00
		Seguridade:				
122	Administração Geral					
			64.000,00			**64.000,00**
		Fiscal:	64.000,00			64.000,00
		Seguridade:				
123	Administração Financeira					
			438.143,00			**438.143,00**
		Fiscal:	438.143,00			438.143,00
		Seguridade:				
126	Tecnologia da Informatização					
			3.100,00			**3.100,00**
		Fiscal:	3.100,00			3.100,00
		Seguridade:				
841	Refinanciamento da Dívida Interna					
			366.700,00	**366.700,00**		
		Fiscal:	366.700,00	366.700,00		
		Seguridade:				
843	Serviço da Dívida Interna					
			4.700,00	**4.700,00**		
		Fiscal:	4.700,00	4.700,00		
		Seguridade:				
846	Outros Encargos Especiais					
			1.000,00			**1.000,00**
		Fiscal:	1.000,00			1.000,00
		Seguridade:				
0001	Encargos Especiais da Secretaria de Financas e Serviços de Tesouraria					
			372.400,00	**371.400,00**		**1.000,00**
		Fiscal:	372.400,00	371.400,00		1.000,00
		Seguridade:				
2005	Modernização Fazendaria					
			511.443,00			**511.443,00**
		Fiscal:	511.443,00			511.443,00
		Seguridade:				

6) Outros Anexos. Doc. 78141/20. Data: 23/12/2020 21:19. Responsável: Rosalba G. da Nobrega.
Impresso por convidado em 31/01/2021 14:26. Validação: 6400.2B85.3FEC.7CB1.A65F.1803.94F8.57ED.

PREFEITURA MUNICIPAL DE SAO JOSE DO BONFIM
SECRETARIA DE FINANÇAS E SERVIÇOS DE TESOURARIA
Orçamento-Programa de 2021

Demonstrativo das Funções, Subfunções e Programas por Operações Especiais, Projetos e Atividades - Anexo 6

R$ 1,00

Código	Descrição	Esfera	Total	Operações Especiais	Projeto	Atividade

02.03 SECRETARIA DE FINANÇAS E SERVIÇOS DE TESOURARIA

Total da Unidade:	**883.843,00**	**371.400,00**	**0,00**	**512.443,00**
Fiscal:	883.843,00	371.400,00	0,00	512.443,00
Seguridade:	0,00	0,00	0,00	0,00

6) Outros Anexos. Doc. 78141/20. Data: 23/12/2020 21:19. Responsável: Rosalba G. da Nobrega.
Impresso por convidado em 31/01/2021 14:26. Validação: 6400.2B85.3FEC.7CB1.A65F.1803.94F8.57ED.

PREFEITURA MUNICIPAL DE SAO JOSE DO BONFIM
SECRETARIA DE FINANÇAS E SERVIÇOS DE TESOURARIA
Orçamento-Programa de 2021
Demonstrativo das Funções, Subfunções e Programas por Operações Especiais, Projetos e Atividades - Anexo 6

R$ 1,00

Código	Descrição	Esfera	Total	Operações Especiais	Projeto	Atividade
02.04	**SECRETARIA DA SAUDE**					
10	Saúde					
			2.746.072,00		**366.400,00**	**2.379.672,00**
		Fiscal:	16.100,00		16.100,00	
		Seguridade:	2.729.972,00		350.300,00	2.379.672,00
122	Administração Geral					
			138.800,00			**138.800,00**
		Fiscal:				
		Seguridade:	138.800,00			138.800,00
301	Atenção Básica					
			2.077.372,00		**68.500,00**	**2.008.872,00**
		Fiscal:	16.100,00		16.100,00	
		Seguridade:	2.061.272,00		52.400,00	2.008.872,00
302	Assistência Hospitalar e Ambulatorial					
			235.000,00		**159.600,00**	**75.400,00**
		Fiscal:				
		Seguridade:	235.000,00		159.600,00	75.400,00
303	Suporte Profilático e Terapêutico					
			43.800,00			**43.800,00**
		Fiscal:				
		Seguridade:	43.800,00			43.800,00
304	Vigilância Sanitária					
			66.400,00		**33.500,00**	**32.900,00**
		Fiscal:				
		Seguridade:	66.400,00		33.500,00	32.900,00
305	Vigilância Epidemiológica					
			177.300,00		**104.800,00**	**72.500,00**
		Fiscal:				
		Seguridade:	177.300,00		104.800,00	72.500,00
306	Alimentação e Nutrição					
			7.400,00			**7.400,00**
		Fiscal:				
		Seguridade:	7.400,00			7.400,00
1003	Infra-Estrutura na Saude					
			228.100,00		**228.100,00**	
		Fiscal:	16.100,00		16.100,00	
		Seguridade:	212.000,00		212.000,00	
1004	Epidemiologia e Controle de Doenças					
			177.300,00		**104.800,00**	**72.500,00**
		Fiscal:				
		Seguridade:	177.300,00		104.800,00	72.500,00
1005	Vigilancia Sanitaria					
			66.400,00		**33.500,00**	**32.900,00**
		Fiscal:				
		Seguridade:	66.400,00		33.500,00	32.900,00

6) Outros Anexos. Doc. 78141/20. Data: 23/12/2020 21:19. Responsável: Rosalba G. da Nobrega.
Impresso por convidado em 31/01/2021 14:26. Validação: 6400.2B85.3FEC.7CB1.A65F.1803.94F8.57ED.

PREFEITURA MUNICIPAL DE SAO JOSE DO BONFIM
SECRETARIA DE FINANÇAS E SERVIÇOS DE TESOURARIA
Orçamento-Programa de 2021

Demonstrativo das Funções, Subfunções e Programas por Operações Especiais, Projetos e Atividades - Anexo 6

R$ 1,00

Código	Descrição	Esfera	Total	Operações Especiais	Projeto	Atividade
02.04	**SECRETARIA DA SAUDE**					
1006	Saude Familiar					
			96.600,00			**96.600,00**
		Fiscal:				
		Seguridade:	96.600,00			96.600,00
1007	Carencias Nutricionais					
			7.400,00			**7.400,00**
		Fiscal:				
		Seguridade:	7.400,00			7.400,00
1008	Saude Bucal					
			30.000,00			**30.000,00**
		Fiscal:				
		Seguridade:	30.000,00			30.000,00
1009	Agentes Comunitarios de Saude					
			45.300,00			**45.300,00**
		Fiscal:				
		Seguridade:	45.300,00			45.300,00
1010	Regionalização da Saude					
			79.900,00			**79.900,00**
		Fiscal:				
		Seguridade:	79.900,00			79.900,00
2006	Apoio Administrativo da Secretaria de Saúde					
			1.971.272,00			**1.971.272,00**
		Fiscal:				
		Seguridade:	1.971.272,00			1.971.272,00
2012	Programa de Assistência Farmacêutica Básica					
			43.800,00			**43.800,00**
		Fiscal:				
		Seguridade:	43.800,00			43.800,00
		Total da Unidade:	**2.746.072,00**	**0,00**	**366.400,00**	**2.379.672,00**
		Fiscal:	16.100,00	0,00	16.100,00	0,00
		Seguridade:	2.729.972,00	0,00	350.300,00	2.379.672,00

6) Outros Anexos. Doc. 78141/20. Data: 23/12/2020 21:19. Responsável: Rosalba G. da Nobrega.
Impresso por convidado em 31/01/2021 14:26. Validação: 6400.2B85.3FEC.7CB1.A65F.1803.94F8.57ED.

PREFEITURA MUNICIPAL DE SAO JOSE DO BONFIM
SECRETARIA DE FINANÇAS E SERVIÇOS DE TESOURARIA
Orçamento-Programa de 2021

Demonstrativo das Funções, Subfunções e Programas por Operações Especiais, Projetos e Atividades - Anexo 6

R$ 1,00

Código	Descrição	Esfera	Total	Operações Especiais	Projeto	Atividade
02.041	**FUNDO MUNICIPAL DE SAUDE**					
10	Saúde		**2.504.500,00**		**348.800,00**	**2.155.700,00**
		Fiscal:				
		Seguridade:	2.504.500,00		348.800,00	2.155.700,00
122	Administração Geral		**315.300,00**			**315.300,00**
		Fiscal:				
		Seguridade:	315.300,00			315.300,00
301	Atenção Básica		**1.692.100,00**		**300.800,00**	**1.391.300,00**
		Fiscal:				
		Seguridade:	1.692.100,00		300.800,00	1.391.300,00
302	Assistência Hospitalar e Ambulatorial		**302.000,00**		**48.000,00**	**254.000,00**
		Fiscal:				
		Seguridade:	302.000,00		48.000,00	254.000,00
303	Suporte Profilático e Terapêutico		**73.300,00**			**73.300,00**
		Fiscal:				
		Seguridade:	73.300,00			73.300,00
304	Vigilância Sanitária		**24.000,00**			**24.000,00**
		Fiscal:				
		Seguridade:	24.000,00			24.000,00
305	Vigilância Epidemiológica		**97.800,00**			**97.800,00**
		Fiscal:				
		Seguridade:	97.800,00			97.800,00
1003	Infra-Estrutura na Saude		**258.600,00**		**258.600,00**	
		Fiscal:				
		Seguridade:	258.600,00		258.600,00	
1004	Epidemiologia e Controle de Doenças		**97.800,00**			**97.800,00**
		Fiscal:				
		Seguridade:	97.800,00			97.800,00
1005	Vigilancia Sanitaria		**24.000,00**			**24.000,00**
		Fiscal:				
		Seguridade:	24.000,00			24.000,00
1010	Regionalização da Saude		**90.200,00**		**90.200,00**	
		Fiscal:				
		Seguridade:	90.200,00		90.200,00	

6) Outros Anexos. Doc. 78141/20. Data: 23/12/2020 21:19. Responsável: Rosalba G. da Nobrega.
Impresso por convidado em 31/01/2021 14:26. Validação: 6400.2B85.3FEC.7CB1.A65F.1803.94F8.57ED.

PREFEITURA MUNICIPAL DE SAO JOSE DO BONFIM
SECRETARIA DE FINANÇAS E SERVIÇOS DE TESOURARIA
Orçamento-Programa de 2021

Demonstrativo das Funções, Subfunções e Programas por Operações Especiais, Projetos e Atividades - Anexo 6

R$ 1,00

Código	Descrição	Esfera	Total	Operações Especiais	Projeto	Atividade
02.041	**FUNDO MUNICIPAL DE SAUDE**					
2006	Apoio Administrativo da Secretaria de Saúde					
			1.960.600,00			**1.960.600,00**
		Fiscal:				
		Seguridade:	1.960.600,00			1.960.600,00
2012	Programa de Assistência Farmacêutica Básica					
			73.300,00			**73.300,00**
		Fiscal:				
		Seguridade:	73.300,00			73.300,00
		Total da Unidade:	**2.504.500,00**	**0,00**	**348.800,00**	**2.155.700,00**
		Fiscal:	0,00	0,00	0,00	0,00
		Seguridade:	2.504.500,00	0,00	348.800,00	2.155.700,00

6) Outros Anexos. Doc. 78141/20. Data: 23/12/2020 21:19. Responsável: Rosalba G. da Nobrega.
Impresso por convidado em 31/01/2021 14:26. Validação: 6400.2B85.3FEC.7CB1.A65F.1803.94F8.57ED.

PREFEITURA MUNICIPAL DE SAO JOSE DO BONFIM
SECRETARIA DE FINANÇAS E SERVIÇOS DE TESOURARIA
Orçamento-Programa de 2021

Demonstrativo das Funções, Subfunções e Programas por Operações Especiais, Projetos e Atividades - Anexo 6

R$ 1,00

Código	Descrição	Esfera	Total	Operações Especiais	Projeto	Atividade
02.05	**SECRETARIA DE ASSISTENCIA SOCIAL**					
08	Assistêncial Social		**1.238.800,00**		**174.400,00**	**1.064.400,00**
		Fiscal:				
		Seguridade:	1.238.800,00		174.400,00	1.064.400,00
14	Direitos de Cidadania		**113.400,00**			**113.400,00**
		Fiscal:				
		Seguridade:	113.400,00			113.400,00
28	Encargos Especias		**23.400,00**			**23.400,00**
		Fiscal:				
		Seguridade:	23.400,00			23.400,00
122	Administração Geral		**757.800,00**		**64.400,00**	**693.400,00**
		Fiscal:				
		Seguridade:	757.800,00		64.400,00	693.400,00
243	Assistência à Criança e ao Adolescente		**43.100,00**		**20.600,00**	**22.500,00**
		Fiscal:				
		Seguridade:	43.100,00		20.600,00	22.500,00
244	Assistência Comunitária		**461.300,00**		**89.400,00**	**371.900,00**
		Fiscal:				
		Seguridade:	461.300,00		89.400,00	371.900,00
422	Direitos Individuais, Coletivos e Difusos		**113.400,00**			**113.400,00**
		Fiscal:				
		Seguridade:	113.400,00			113.400,00
1011	Assistencia a Crianca e ao Adolescente		**124.100,00**		**10.700,00**	**113.400,00**
		Fiscal:				
		Seguridade:	124.100,00		10.700,00	113.400,00
1012	Creche Comunitaria		**43.100,00**		**20.600,00**	**22.500,00**
		Fiscal:				
		Seguridade:	43.100,00		20.600,00	22.500,00
1014	Apoio Comunitario		**332.800,00**		**78.700,00**	**254.100,00**
		Fiscal:				
		Seguridade:	332.800,00		78.700,00	254.100,00
1015	Portal do Alvorada		**4.100,00**			**4.100,00**
		Fiscal:				
		Seguridade:	4.100,00			4.100,00

6) Outros Anexos. Doc. 78141/20. Data: 23/12/2020 21:19. Responsável: Rosalba G. da Nobrega.
Impresso por convidado em 31/01/2021 14:26. Validação: 6400.2B85.3FEC.7CB1.A65F.1803.94F8.57ED.

PREFEITURA MUNICIPAL DE SAO JOSE DO BONFIM
SECRETARIA DE FINANÇAS E SERVIÇOS DE TESOURARIA
Orçamento-Programa de 2021

Demonstrativo das Funções, Subfunções e Programas por Operações Especiais, Projetos e Atividades - Anexo 6

R$ 1,00

Código	Descrição	Esfera	Total	Operações Especiais	Projeto	Atividade
02.05	**SECRETARIA DE ASSISTENCIA SOCIAL**					
1030	Assistencia Social para Todos					
			16.100,00			**16.100,00**
		Fiscal:				
		Seguridade:	16.100,00			16.100,00
2007	Apoio Administrativo da Ação Social					
			855.400,00		**64.400,00**	**791.000,00**
		Fiscal:				
		Seguridade:	855.400,00		64.400,00	791.000,00
		Total da Unidade:	**1.375.600,00**	**0,00**	**174.400,00**	**1.201.200,00**
		Fiscal:	0,00	0,00	0,00	0,00
		Seguridade:	1.375.600,00	0,00	174.400,00	1.201.200,00

6) Outros Anexos. Doc. 78141/20. Data: 23/12/2020 21:19. Responsável: Rosalba G. da Nobrega.
Impresso por convidado em 31/01/2021 14:26. Validação: 6400.2B85.3FEC.7CB1.A65F.1803.94F8.57ED.

PREFEITURA MUNICIPAL DE SAO JOSE DO BONFIM
SECRETARIA DE FINANÇAS E SERVIÇOS DE TESOURARIA
Orçamento-Programa de 2021

Demonstrativo das Funções, Subfunções e Programas por Operações Especiais, Projetos e Atividades - Anexo 6

R$ 1,00

Código	Descrição	Esfera	Total	Operações Especiais	Projeto	Atividade
02.051	**FUNDO MUNICIPAL DE ASSISTENCIA SOCIAL**					
08	Assistêncial Social		**1.075.992,00**		**41.800,00**	**1.034.192,00**
		Fiscal:				
		Seguridade:	1.075.992,00		41.800,00	1.034.192,00
243	Assistência à Criança e ao Adolescente		**117.800,00**			**117.800,00**
		Fiscal:				
		Seguridade:	117.800,00			117.800,00
244	Assistência Comunitária		**937.192,00**		**41.800,00**	**895.392,00**
		Fiscal:				
		Seguridade:	937.192,00		41.800,00	895.392,00
306	Alimentação e Nutrição		**21.000,00**			**21.000,00**
		Fiscal:				
		Seguridade:	21.000,00			21.000,00
1012	Creche Comunitaria		**98.500,00**			**98.500,00**
		Fiscal:				
		Seguridade:	98.500,00			98.500,00
1014	Apoio Comunitario		**221.200,00**		**41.800,00**	**179.400,00**
		Fiscal:				
		Seguridade:	221.200,00		41.800,00	179.400,00
1030	Assistencia Social para Todos		**108.100,00**			**108.100,00**
		Fiscal:				
		Seguridade:	108.100,00			108.100,00
2013	Apoio Administrativo das Ações do Fundo Municipal de Assistencia Social		**648.192,00**			**648.192,00**
		Fiscal:				
		Seguridade:	648.192,00			648.192,00
		Total da Unidade:	**1.075.992,00**	**0,00**	**41.800,00**	**1.034.192,00**
		Fiscal:	0,00	0,00	0,00	0,00
		Seguridade:	1.075.992,00	0,00	41.800,00	1.034.192,00

6) Outros Anexos. Doc. 78141/20. Data: 23/12/2020 21:19. Responsável: Rosalba G. da Nobrega.
Impresso por convidado em 31/01/2021 14:26. Validação: 6400.2B85.3FEC.7CB1.A65F.1803.94F8.57ED.

PREFEITURA MUNICIPAL DE SAO JOSE DO BONFIM
SECRETARIA DE FINANÇAS E SERVIÇOS DE TESOURARIA
Orçamento-Programa de 2021

Demonstrativo das Funções, Subfunções e Programas por Operações Especiais, Projetos e Atividades - Anexo 6

R$ 1,00

Código	Descrição	Esfera	Total	Operações Especiais	Projeto	Atividade
02.052	**FUNDO MUNICIPAL DOS DIREITOS DA CRIANÇA E DO ADOLESCENTE**					
08	Assistêncial Social					
			17.000,00			**17.000,00**
		Fiscal:				
		Seguridade:	17.000,00			17.000,00
243	Assistência à Criança e ao Adolescente					
			17.000,00			**17.000,00**
		Fiscal:				
		Seguridade:	17.000,00			17.000,00
1011	Assistencia a Crianca e ao Adolescente					
			17.000,00			**17.000,00**
		Fiscal:				
		Seguridade:	17.000,00			17.000,00
		Total da Unidade:	**17.000,00**	**0,00**	**0,00**	**17.000,00**
		Fiscal:	0,00	0,00	0,00	0,00
		Seguridade:	17.000,00	0,00	0,00	17.000,00

6) Outros Anexos. Doc. 78141/20. Data: 23/12/2020 21:19. Responsável: Rosalba G. da Nobrega.
Impresso por convidado em 31/01/2021 14:26. Validação: 6400.2B85.3FEC.7CB1.A65F.1803.94F8.57ED.

PREFEITURA MUNICIPAL DE SAO JOSE DO BONFIM
SECRETARIA DE FINANÇAS E SERVIÇOS DE TESOURARIA
Orçamento-Programa de 2021

Demonstrativo das Funções, Subfunções e Programas por Operações Especiais, Projetos e Atividades - Anexo 6

R$ 1,00

Código	Descrição	Esfera	Total	Operações Especiais	Projeto	Atividade
02.053	**FUNDO MUNICIPAL DOS DIREITOS DO IDOSO**					
08	Assistêncial Social					
			16.800,00			**16.800,00**
		Fiscal:				
		Seguridade:	16.800,00			16.800,00
241	Assistência ao Idoso					
			16.800,00			**16.800,00**
		Fiscal:				
		Seguridade:	16.800,00			16.800,00
1014	Apoio Comunitario					
			16.800,00			**16.800,00**
		Fiscal:				
		Seguridade:	16.800,00			16.800,00
		Total da Unidade:	**16.800,00**	**0,00**	**0,00**	**16.800,00**
		Fiscal:	0,00	0,00	0,00	0,00
		Seguridade:	16.800,00	0,00	0,00	16.800,00

6) Outros Anexos. Doc. 78141/20. Data: 23/12/2020 21:19. Responsável: Rosalba G. da Nobrega.
Impresso por convidado em 31/01/2021 14:26. Validação: 6400.2B85.3FEC.7CB1.A65F.1803.94F8.57ED.

PREFEITURA MUNICIPAL DE SAO JOSE DO BONFIM
SECRETARIA DE FINANÇAS E SERVIÇOS DE TESOURARIA
Orçamento-Programa de 2021
Demonstrativo das Funções, Subfunções e Programas por Operações Especiais, Projetos e Atividades - Anexo 6

R$ 1,00

Código	Descrição	Esfera	Total	Operações Especiais	Projeto	Atividade
02.06	**SECRETARIA DE EDUCAÇÃO**					
12	Educação		**5.804.623,00**		**954.900,00**	**4.849.723,00**
		Fiscal:	5.804.623,00		954.900,00	4.849.723,00
		Seguridade:				
122	Administração Geral		**348.123,00**			**348.123,00**
		Fiscal:	348.123,00			348.123,00
		Seguridade:				
361	Ensino Fundamental		**4.720.500,00**		**584.900,00**	**4.135.600,00**
		Fiscal:	4.720.500,00		584.900,00	4.135.600,00
		Seguridade:				
365	Educação Infantil		**604.100,00**		**370.000,00**	**234.100,00**
		Fiscal:	604.100,00		370.000,00	234.100,00
		Seguridade:				
366	Educação de Jovens e Adultos		**76.500,00**			**76.500,00**
		Fiscal:	76.500,00			76.500,00
		Seguridade:				
367	Educação Especial		**19.400,00**			**19.400,00**
		Fiscal:	19.400,00			19.400,00
		Seguridade:				
368	Educação Básica		**28.500,00**			**28.500,00**
		Fiscal:	28.500,00			28.500,00
		Seguridade:				
811	Desporto de Rendimento		**7.500,00**			**7.500,00**
		Fiscal:	7.500,00			7.500,00
		Seguridade:				
1016	Atencao a Crianca de 0 a 06 anos		**576.200,00**		**370.000,00**	**206.200,00**
		Fiscal:	576.200,00		370.000,00	206.200,00
		Seguridade:				
1017	Educacao Especial		**19.400,00**			**19.400,00**
		Fiscal:	19.400,00			19.400,00
		Seguridade:				
1018	Ensino Fundamental		**4.539.400,00**		**568.800,00**	**3.970.600,00**
		Fiscal:	4.539.400,00		568.800,00	3.970.600,00
		Seguridade:				

6) Outros Anexos. Doc. 78141/20. Data: 23/12/2020 21:19. Responsável: Rosalba G. da Nobrega.
Impresso por convidado em 31/01/2021 14:26. Validação: 6400.2B85.3FEC.7CB1.A65F.1803.94F8.57ED.

PREFEITURA MUNICIPAL DE SAO JOSE DO BONFIM
SECRETARIA DE FINANÇAS E SERVIÇOS DE TESOURARIA
Orçamento-Programa de 2021

Demonstrativo das Funções, Subfunções e Programas por Operações Especiais, Projetos e Atividades - Anexo 6

R$ 1,00

Código	Descrição	Esfera	Total	Operações Especiais	Projeto	Atividade
02.06	**SECRETARIA DE EDUCAÇÃO**					
1019	Alimentacao Escolar					
			72.600,00			**72.600,00**
		Fiscal:	72.600,00			72.600,00
		Seguridade:				
1020	Programa Dinheiro Direto na Escola					
			7.200,00			**7.200,00**
		Fiscal:	7.200,00			7.200,00
		Seguridade:				
1021	Programa Recomeço					
			76.500,00			**76.500,00**
		Fiscal:	76.500,00			76.500,00
		Seguridade:				
1022	Transporte Escolar					
			113.100,00			**113.100,00**
		Fiscal:	113.100,00			113.100,00
		Seguridade:				
1024	Esporte na Escola					
			23.600,00		**16.100,00**	**7.500,00**
		Fiscal:	23.600,00		16.100,00	7.500,00
		Seguridade:				
1029	Biblioteca para Todos					
			28.500,00			**28.500,00**
		Fiscal:	28.500,00			28.500,00
		Seguridade:				
2008	Apoio Administrativo da SEDEC					
			348.123,00			**348.123,00**
		Fiscal:	348.123,00			348.123,00
		Seguridade:				
		Total da Unidade:	**5.804.623,00**	**0,00**	**954.900,00**	**4.849.723,00**
		Fiscal:	5.804.623,00	0,00	954.900,00	4.849.723,00
		Seguridade:	0,00	0,00	0,00	0,00

6) Outros Anexos. Doc. 78141/20. Data: 23/12/2020 21:19. Responsável: Rosalba G. da Nobrega.
Impresso por convidado em 31/01/2021 14:26. Validação: 6400.2B85.3FEC.7CB1.A65F.1803.94F8.57ED.

PREFEITURA MUNICIPAL DE SAO JOSE DO BONFIM
SECRETARIA DE FINANÇAS E SERVIÇOS DE TESOURARIA
Orçamento-Programa de 2021

Demonstrativo das Funções, Subfunções e Programas por Operações Especiais, Projetos e Atividades - Anexo 6

R$ 1,00

Código	Descrição	Esfera	Total	Operações Especiais	Projeto	Atividade
02.061	**FUNDO MUNICIPAL DA CULTURA**					
13	Cultura					
			76.600,00		**51.600,00**	**25.000,00**
		Fiscal:	76.600,00		51.600,00	25.000,00
		Seguridade:				
122	Administração Geral					
			25.000,00			**25.000,00**
		Fiscal:	25.000,00			25.000,00
		Seguridade:				
392	Difusão Cultural					
			51.600,00		**51.600,00**	
		Fiscal:	51.600,00		51.600,00	
		Seguridade:				
1023	Incentivo a Cultura					
			76.600,00		**51.600,00**	**25.000,00**
		Fiscal:	76.600,00		51.600,00	25.000,00
		Seguridade:				
		Total da Unidade:	**76.600,00**	**0,00**	**51.600,00**	**25.000,00**
		Fiscal:	76.600,00	0,00	51.600,00	25.000,00
		Seguridade:	0,00	0,00	0,00	0,00

6) Outros Anexos. Doc. 78141/20. Data: 23/12/2020 21:19. Responsável: Rosalba G. da Nobrega.
Impresso por convidado em 31/01/2021 14:26. Validação: 6400.2B85.3FEC.7CB1.A65F.1803.94F8.57ED.

PREFEITURA MUNICIPAL DE SAO JOSE DO BONFIM
SECRETARIA DE FINANÇAS E SERVIÇOS DE TESOURARIA
Orçamento-Programa de 2021

Demonstrativo das Funções, Subfunções e Programas por Operações Especiais, Projetos e Atividades - Anexo 6

R$ 1,00

Código	Descrição	Esfera	Total	Operações Especiais	Projeto	Atividade
02.07	**SECRETARIA DE OBRAS, INFRA ESTRUTURA E SERVIÇOS PUBLICOS**					
04	Administração					
			70.000,00		**70.000,00**	
		Fiscal:	70.000,00		70.000,00	
		Seguridade:				
15	Urbanismo					
			1.875.200,00		**388.500,00**	**1.486.700,00**
		Fiscal:	1.875.200,00		388.500,00	1.486.700,00
		Seguridade:				
16	Habitação					
			132.000,00		**132.000,00**	
		Fiscal:	132.000,00		132.000,00	
		Seguridade:				
17	Saneamento					
			148.600,00		**113.700,00**	**34.900,00**
		Fiscal:	148.600,00		113.700,00	34.900,00
		Seguridade:				
24	Comunicações					
			16.900,00		**16.900,00**	
		Fiscal:	16.900,00		16.900,00	
		Seguridade:				
25	Energia					
			38.400,00		**38.400,00**	
		Fiscal:	38.400,00		38.400,00	
		Seguridade:				
26	Transporte					
			235.000,00		**179.800,00**	**55.200,00**
		Fiscal:	235.000,00		179.800,00	55.200,00
		Seguridade:				
122	Administração Geral					
			926.600,00		**70.000,00**	**856.600,00**
		Fiscal:	926.600,00		70.000,00	856.600,00
		Seguridade:				
451	Infra-Estrutura Urbana					
			298.500,00		**255.900,00**	**42.600,00**
		Fiscal:	298.500,00		255.900,00	42.600,00
		Seguridade:				
452	Serviços Urbanos					
			787.100,00		**199.600,00**	**587.500,00**
		Fiscal:	787.100,00		199.600,00	587.500,00
		Seguridade:				
482	Habitação Urbana					
			119.600,00		**119.600,00**	
		Fiscal:	119.600,00		119.600,00	
		Seguridade:				

6) Outros Anexos. Doc. 78141/20. Data: 23/12/2020 21:19. Responsável: Rosalba G. da Nobrega.
Impresso por convidado em 31/01/2021 14:26. Validação: 6400.2B85.3FEC.7CB1.A65F.1803.94F8.57ED.

PREFEITURA MUNICIPAL DE SAO JOSE DO BONFIM
SECRETARIA DE FINANÇAS E SERVIÇOS DE TESOURARIA
Orçamento-Programa de 2021

Demonstrativo das Funções, Subfunções e Programas por Operações Especiais, Projetos e Atividades - Anexo 6

R$ 1,00

Código	Descrição	Esfera	Total	Operações Especiais	Projeto	Atividade
02.07	**SECRETARIA DE OBRAS, INFRA ESTRUTURA E SERVIÇOS PUBLICOS**					
511	Saneamento Básico Rural					
			10.300,00		**10.300,00**	
		Fiscal:	10.300,00		10.300,00	
		Seguridade:				
512	Saneamento Básico Urbano					
			138.300,00		**103.400,00**	**34.900,00**
		Fiscal:	138.300,00		103.400,00	34.900,00
		Seguridade:				
722	Telecomunicações					
			16.900,00		**16.900,00**	
		Fiscal:	16.900,00		16.900,00	
		Seguridade:				
752	Energia Elétrica					
			38.400,00		**38.400,00**	
		Fiscal:	38.400,00		38.400,00	
		Seguridade:				
782	Transporte Rodoviário					
			180.400,00		**125.200,00**	**55.200,00**
		Fiscal:	180.400,00		125.200,00	55.200,00
		Seguridade:				
1025	Desenvolvimento da Regiao em Sentido Global e Local					
			2.449.100,00		**872.300,00**	**1.576.800,00**
		Fiscal:	2.449.100,00		872.300,00	1.576.800,00
		Seguridade:				
1028	Servico de Limpeza Publica Urbana					
			67.000,00		**67.000,00**	
		Fiscal:	67.000,00		67.000,00	
		Seguridade:				
		Total da Unidade:	**2.516.100,00**	**0,00**	**939.300,00**	**1.576.800,00**
		Fiscal:	2.516.100,00	0,00	939.300,00	1.576.800,00
		Seguridade:	0,00	0,00	0,00	0,00

6) Outros Anexos. Doc. 78141/20. Data: 23/12/2020 21:19. Responsável: Rosalba G. da Nobrega.
Impresso por convidado em 31/01/2021 14:26. Validação: 6400.2B85.3FEC.7CB1.A65F.1803.94F8.57ED.

PREFEITURA MUNICIPAL DE SAO JOSE DO BONFIM
SECRETARIA DE FINANÇAS E SERVIÇOS DE TESOURARIA
Orçamento-Programa de 2021

Demonstrativo das Funções, Subfunções e Programas por Operações Especiais, Projetos e Atividades - Anexo 6

R$ 1,00

Código	Descrição	Esfera	Total	Operações Especiais	Projeto	Atividade
02.08	**SECRETARIA DE AGRICULTURA, PECUÁRIA, RECURSOS HIDRICOS E MEIO AMBIENTE**					
04	Administração					
			408.000,00			**408.000,00**
		Fiscal:	408.000,00			408.000,00
		Seguridade:				
15	Urbanismo					
			90.400,00		**67.100,00**	**23.300,00**
		Fiscal:	90.400,00		67.100,00	23.300,00
		Seguridade:				
18	Gestão Ambiental					
			131.400,00		**113.400,00**	**18.000,00**
		Fiscal:	131.400,00		113.400,00	18.000,00
		Seguridade:				
20	Agricultura					
			156.600,00		**123.700,00**	**32.900,00**
		Fiscal:	156.600,00		123.700,00	32.900,00
		Seguridade:				
122	Administração Geral					
			408.000,00			**408.000,00**
		Fiscal:	408.000,00			408.000,00
		Seguridade:				
541	Preservação e Conservação Ambiental					
			18.000,00			**18.000,00**
		Fiscal:	18.000,00			18.000,00
		Seguridade:				
544	Recursos Hidrícos					
			203.800,00		**180.500,00**	**23.300,00**
		Fiscal:	203.800,00		180.500,00	23.300,00
		Seguridade:				
606	Extensão Rural					
			156.600,00		**123.700,00**	**32.900,00**
		Fiscal:	156.600,00		123.700,00	32.900,00
		Seguridade:				
1025	Desenvolvimento da Regiao em Sentido Global e Local					
			18.000,00			**18.000,00**
		Fiscal:	18.000,00			18.000,00
		Seguridade:				
1026	Apoio Comunitario Rural					
			347.700,00		**304.200,00**	**43.500,00**
		Fiscal:	347.700,00		304.200,00	43.500,00
		Seguridade:				
1027	Abastecimento D' agua					
			12.700,00			**12.700,00**
		Fiscal:	12.700,00			12.700,00
		Seguridade:				

6) Outros Anexos. Doc. 78141/20. Data: 23/12/2020 21:19. Responsável: Rosalba G. da Nobrega.
Impresso por convidado em 31/01/2021 14:26. Validação: 6400.2B85.3FEC.7CB1.A65F.1803.94F8.57ED.

PREFEITURA MUNICIPAL DE SAO JOSE DO BONFIM
SECRETARIA DE FINANÇAS E SERVIÇOS DE TESOURARIA
Orçamento-Programa de 2021

Demonstrativo das Funções, Subfunções e Programas por Operações Especiais, Projetos e Atividades - Anexo 6

R$ 1,00

Código	Descrição	Esfera	Total	Operações Especiais	Projeto	Atividade
02.08	**SECRETARIA DE AGRICULTURA, PECUÁRIA, RECURSOS HIDRICOS E MEIO AMBIENTE**					
2009	Apoio Administrativo da Secretaria de Agricultura, Pecuária, Recursos Hídricos e Meio Ambie					
			408.000,00			**408.000,00**
		Fiscal:	408.000,00			408.000,00
		Seguridade:				
	Total da Unidade:		**786.400,00**	**0,00**	**304.200,00**	**482.200,00**
		Fiscal:	786.400,00	0,00	304.200,00	482.200,00
		Seguridade:	0,00	0,00	0,00	0,00

6) Outros Anexos. Doc. 78141/20. Data: 23/12/2020 21:19. Responsável: Rosalba G. da Nobrega.
Impresso por convidado em 31/01/2021 14:26. Validação: 6400.2B85.3FEC.7CB1.A65F.1803.94F8.57ED.

PREFEITURA MUNICIPAL DE SAO JOSE DO BONFIM
SECRETARIA DE FINANÇAS E SERVIÇOS DE TESOURARIA
Orçamento-Programa de 2021

Demonstrativo das Funções, Subfunções e Programas por Operações Especiais, Projetos e Atividades - Anexo 6

R$ 1,00

Código	Descrição	Esfera	Total	Operações Especiais	Projeto	Atividade
02.09	**RESERVA DE CONTINGENCIA**					
99	Reserva de Contingência					
			196.787,00			**196.787,00**
		Fiscal:	196.787,00			196.787,00
		Seguridade:				
999	Reserva de Contingência					
			196.787,00			**196.787,00**
		Fiscal:	196.787,00			196.787,00
		Seguridade:				
9999	Reserva de Contingência					
			196.787,00			**196.787,00**
		Fiscal:	196.787,00			196.787,00
		Seguridade:				
		Total da Unidade:	**196.787,00**	**0,00**	**0,00**	**196.787,00**
		Fiscal:	196.787,00	0,00	0,00	196.787,00
		Seguridade:	0,00	0,00	0,00	0,00
		Total Geral:	**21.211.192,00**	**371.400,00**	**3.419.400,00**	**17.420.392,00**
		Fiscal:	13.491.328,00	371.400,00	2.504.100,00	10.615.828,00
		Seguridade:	7.719.864,00	0,00	915.300,00	6.804.564,00

Total Geral: **21.211.192,00**

Rosalba Gomes Nobrega Mota
Prefeita Constitucional

6) Outros Anexos. Doc. 78141/20. Data: 23/12/2020 21:19. Responsável: Rosalba G. da Nobrega.
Impresso por convidado em 31/01/2021 14:26. Validação: 6400.2B85.3FEC.7CB1.A65F.1803.94F8.57ED.

PREFEITURA MUNICIPAL DE SAO JOSE DO BONFIM
SECRETARIA DE FINANÇAS E SERVIÇOS DE TESOURARIA
Orçamento-Programa de 2021
Demonstrativos das Funções, Subfunções e Programas por Operações Especiais, Projetos e Atividades - Anexo 7

R$ 1,00

Código	Descrição	Esfera	Total	Operações Especiais	Projeto	Atividade
01	Legislativa		**899.975,00**		**23.000,00**	**876.975,00**
		Fiscal:	899.975,00		23.000,00	876.975,00
		Seguridade:				
02	Judiciária		**10.500,00**			**10.500,00**
		Fiscal:	10.500,00			10.500,00
		Seguridade:				
04	Administração		**2.783.843,00**		**80.300,00**	**2.703.543,00**
		Fiscal:	2.783.843,00		80.300,00	2.703.543,00
		Seguridade:				
08	Assistêncial Social		**2.348.592,00**		**216.200,00**	**2.132.392,00**
		Fiscal:				
		Seguridade:	2.348.592,00		216.200,00	2.132.392,00
10	Saúde		**5.250.572,00**		**715.200,00**	**4.535.372,00**
		Fiscal:	16.100,00		16.100,00	
		Seguridade:	5.234.472,00		699.100,00	4.535.372,00
12	Educação		**5.804.623,00**		**954.900,00**	**4.849.723,00**
		Fiscal:	5.804.623,00		954.900,00	4.849.723,00
		Seguridade:				
13	Cultura		**437.700,00**		**111.400,00**	**326.300,00**
		Fiscal:	437.700,00		111.400,00	326.300,00
		Seguridade:				
14	Direitos de Cidadania		**113.400,00**			**113.400,00**
		Fiscal:				
		Seguridade:	113.400,00			113.400,00
15	Urbanismo		**1.965.600,00**		**455.600,00**	**1.510.000,00**
		Fiscal:	1.965.600,00		455.600,00	1.510.000,00
		Seguridade:				
16	Habitação		**132.000,00**		**132.000,00**	
		Fiscal:	132.000,00		132.000,00	
		Seguridade:				
17	Saneamento		**148.600,00**		**113.700,00**	**34.900,00**
		Fiscal:	148.600,00		113.700,00	34.900,00
		Seguridade:				
18	Gestão Ambiental		**131.400,00**		**113.400,00**	**18.000,00**
		Fiscal:	131.400,00		113.400,00	18.000,00
		Seguridade:				

6) Outros Anexos. Doc. 78141/20. Data: 23/12/2020 21:19. Responsável: Rosalba G. da Nobrega.
Impresso por convidado em 31/01/2021 14:26. Validação: 6400.2B85.3FEC.7CB1.A65F.1803.94F8.57ED.

PREFEITURA MUNICIPAL DE SAO JOSE DO BONFIM
SECRETARIA DE FINANÇAS E SERVIÇOS DE TESOURARIA
Orçamento-Programa de 2021
Demonstrativos das Funções, Subfunções e Programas por Operações Especiais, Projetos e Atividades - Anexo 7

R$ 1,00

Código	Descrição	Esfera	Total	Operações Especiais	Projeto	Atividade
20	Agricultura					
			156.600,00		**123.700,00**	**32.900,00**
		Fiscal:	156.600,00		123.700,00	32.900,00
		Seguridade:				
24	Comunicações					
			16.900,00		**16.900,00**	
		Fiscal:	16.900,00		16.900,00	
		Seguridade:				
25	Energia					
			38.400,00		**38.400,00**	
		Fiscal:	38.400,00		38.400,00	
		Seguridade:				
26	Transporte					
			235.000,00		**179.800,00**	**55.200,00**
		Fiscal:	235.000,00		179.800,00	55.200,00
		Seguridade:				
27	Desporto e Lazer					
			144.900,00		**144.900,00**	
		Fiscal:	144.900,00		144.900,00	
		Seguridade:				
28	Encargos Especias					
			395.800,00	**371.400,00**		**24.400,00**
		Fiscal:	372.400,00	371.400,00		1.000,00
		Seguridade:	23.400,00			23.400,00
99	Reserva de Contingência					
			196.787,00			**196.787,00**
		Fiscal:	196.787,00			196.787,00
		Seguridade:				
031	Ação Legislativa					
			899.975,00		**23.000,00**	**876.975,00**
		Fiscal:	899.975,00		23.000,00	876.975,00
		Seguridade:				
061	Ação Judiciária					
			10.500,00			**10.500,00**
		Fiscal:	10.500,00			10.500,00
		Seguridade:				
121	Planejamento e Orçamento					
			6.200,00			**6.200,00**
		Fiscal:	6.200,00			6.200,00
		Seguridade:				
122	Administração Geral					
			4.765.523,00		**144.700,00**	**4.620.823,00**
		Fiscal:	3.553.623,00		80.300,00	3.473.323,00
		Seguridade:	1.211.900,00		64.400,00	1.147.500,00
123	Administração Financeira					
			438.143,00			**438.143,00**
		Fiscal:	438.143,00			438.143,00
		Seguridade:				

6) Outros Anexos. Doc. 78141/20. Data: 23/12/2020 21:19. Responsável: Rosalba G. da Nobrega.
Impresso por convidado em 31/01/2021 14:26. Validação: 6400.2B85.3FEC.7CB1.A65F.1803.94F8.57ED.

PREFEITURA MUNICIPAL DE SAO JOSE DO BONFIM
SECRETARIA DE FINANÇAS E SERVIÇOS DE TESOURARIA
Orçamento-Programa de 2021
Demonstrativos das Funções, Subfunções e Programas por Operações Especiais, Projetos e Atividades - Anexo 7

R$ 1,00

Código	Descrição	Esfera	Total	Operações Especiais	Projeto	Atividade
126	Tecnologia da Informatização		**11.600,00**			**11.600,00**
		Fiscal:	11.600,00			11.600,00
		Seguridade:				
128	Formação de Recursos Humanos		**4.000,00**			**4.000,00**
		Fiscal:	4.000,00			4.000,00
		Seguridade:				
241	Assistência ao Idoso		**16.800,00**			**16.800,00**
		Fiscal:				
		Seguridade:	16.800,00			16.800,00
243	Assistência à Criança e ao Adolescente		**177.900,00**		**20.600,00**	**157.300,00**
		Fiscal:				
		Seguridade:	177.900,00		20.600,00	157.300,00
244	Assistência Comunitária		**1.398.492,00**		**131.200,00**	**1.267.292,00**
		Fiscal:				
		Seguridade:	1.398.492,00		131.200,00	1.267.292,00
301	Atenção Básica		**3.769.472,00**		**369.300,00**	**3.400.172,00**
		Fiscal:	16.100,00		16.100,00	
		Seguridade:	3.753.372,00		353.200,00	3.400.172,00
302	Assistência Hospitalar e Ambulatorial		**537.000,00**		**207.600,00**	**329.400,00**
		Fiscal:				
		Seguridade:	537.000,00		207.600,00	329.400,00
303	Suporte Profilático e Terapêutico		**117.100,00**			**117.100,00**
		Fiscal:				
		Seguridade:	117.100,00			117.100,00
304	Vigilância Sanitária		**90.400,00**		**33.500,00**	**56.900,00**
		Fiscal:				
		Seguridade:	90.400,00		33.500,00	56.900,00
305	Vigilância Epidemiológica		**275.100,00**		**104.800,00**	**170.300,00**
		Fiscal:				
		Seguridade:	275.100,00		104.800,00	170.300,00
306	Alimentação e Nutrição		**28.400,00**			**28.400,00**
		Fiscal:				
		Seguridade:	28.400,00			28.400,00
361	Ensino Fundamental		**4.720.500,00**		**584.900,00**	**4.135.600,00**
		Fiscal:	4.720.500,00		584.900,00	4.135.600,00
		Seguridade:				

6) Outros Anexos. Doc. 78141/20. Data: 23/12/2020 21:19. Responsável: Rosalba G. da Nobrega.
Impresso por convidado em 31/01/2021 14:26. Validação: 6400.2B85.3FEC.7CB1.A65F.1803.94F8.57ED.

PREFEITURA MUNICIPAL DE SAO JOSE DO BONFIM
SECRETARIA DE FINANÇAS E SERVIÇOS DE TESOURARIA
Orçamento-Programa de 2021
Demonstrativos das Funções, Subfunções e Programas por Operações Especiais, Projetos e Atividades - Anexo 7

R$ 1,00

Código	Descrição	Esfera	Total	Operações Especiais	Projeto	Atividade
365	Educação Infantil					
			604.100,00		**370.000,00**	**234.100,00**
		Fiscal:	604.100,00		370.000,00	234.100,00
		Seguridade:				
366	Educação de Jovens e Adultos					
			76.500,00			**76.500,00**
		Fiscal:	76.500,00			76.500,00
		Seguridade:				
367	Educação Especial					
			19.400,00			**19.400,00**
		Fiscal:	19.400,00			19.400,00
		Seguridade:				
368	Educação Básica					
			28.500,00			**28.500,00**
		Fiscal:	28.500,00			28.500,00
		Seguridade:				
391	Patrimônio Histórico, Artístico e Arqueológico					
			8.200,00		**8.200,00**	
		Fiscal:	8.200,00		8.200,00	
		Seguridade:				
392	Difusão Cultural					
			404.500,00		**103.200,00**	**301.300,00**
		Fiscal:	404.500,00		103.200,00	301.300,00
		Seguridade:				
422	Direitos Individuais, Coletivos e Difusos					
			113.400,00			**113.400,00**
		Fiscal:				
		Seguridade:	113.400,00			113.400,00
451	Infra-Estrutura Urbana					
			298.500,00		**255.900,00**	**42.600,00**
		Fiscal:	298.500,00		255.900,00	42.600,00
		Seguridade:				
452	Serviços Urbanos					
			787.100,00		**199.600,00**	**587.500,00**
		Fiscal:	787.100,00		199.600,00	587.500,00
		Seguridade:				
482	Habitação Urbana					
			119.600,00		**119.600,00**	
		Fiscal:	119.600,00		119.600,00	
		Seguridade:				
511	Saneamento Básico Rural					
			10.300,00		**10.300,00**	
		Fiscal:	10.300,00		10.300,00	
		Seguridade:				
512	Saneamento Básico Urbano					
			138.300,00		**103.400,00**	**34.900,00**
		Fiscal:	138.300,00		103.400,00	34.900,00
		Seguridade:				

6) Outros Anexos. Doc. 78141/20. Data: 23/12/2020 21:19. Responsável: Rosalba G. da Nobrega.
Impresso por convidado em 31/01/2021 14:26. Validação: 6400.2B85.3FEC.7CB1.A65F.1803.94F8.57ED.

PREFEITURA MUNICIPAL DE SAO JOSE DO BONFIM
SECRETARIA DE FINANÇAS E SERVIÇOS DE TESOURARIA
Orçamento-Programa de 2021
Demonstrativos das Funções, Subfunções e Programas por Operações Especiais, Projetos e Atividades - Anexo 7

R$ 1,00

Código	Descrição	Esfera	Total	Operações Especiais	Projeto	Atividade
541	Preservação e Conservação Ambiental		**18.000,00**			**18.000,00**
		Fiscal:	18.000,00			18.000,00
		Seguridade:				
544	Recursos Hidrícos		**203.800,00**		**180.500,00**	**23.300,00**
		Fiscal:	203.800,00		180.500,00	23.300,00
		Seguridade:				
606	Extensão Rural		**156.600,00**		**123.700,00**	**32.900,00**
		Fiscal:	156.600,00		123.700,00	32.900,00
		Seguridade:				
722	Telecomunicações		**16.900,00**		**16.900,00**	
		Fiscal:	16.900,00		16.900,00	
		Seguridade:				
752	Energia Elétrica		**38.400,00**		**38.400,00**	
		Fiscal:	38.400,00		38.400,00	
		Seguridade:				
782	Transporte Rodoviário		**180.400,00**		**125.200,00**	**55.200,00**
		Fiscal:	180.400,00		125.200,00	55.200,00
		Seguridade:				
811	Desporto de Rendimento		**7.500,00**			**7.500,00**
		Fiscal:	7.500,00			7.500,00
		Seguridade:				
812	Desporto Comunitário		**144.900,00**		**144.900,00**	
		Fiscal:	144.900,00		144.900,00	
		Seguridade:				
841	Refinanciamento da Dívida Interna		**366.700,00**	**366.700,00**		
		Fiscal:	366.700,00	366.700,00		
		Seguridade:				
843	Serviço da Dívida Interna		**4.700,00**	**4.700,00**		
		Fiscal:	4.700,00	4.700,00		
		Seguridade:				
846	Outros Encargos Especiais		**1.000,00**			**1.000,00**
		Fiscal:	1.000,00			1.000,00
		Seguridade:				
999	Reserva de Contingência		**196.787,00**			**196.787,00**
		Fiscal:	196.787,00			196.787,00
		Seguridade:				

6) Outros Anexos. Doc. 78141/20. Data: 23/12/2020 21:19. Responsável: Rosalba G. da Nobrega.
Impresso por convidado em 31/01/2021 14:26. Validação: 6400.2B85.3FEC.7CB1.A65F.1803.94F8.57ED.

PREFEITURA MUNICIPAL DE SAO JOSE DO BONFIM
SECRETARIA DE FINANÇAS E SERVIÇOS DE TESOURARIA
Orçamento-Programa de 2021
Demonstrativos das Funções, Subfunções e Programas por Operações Especiais, Projetos e Atividades - Anexo 7

R$ 1,00

Código	Descrição	Esfera	Total	Operações Especiais	Projeto	Atividade
0001	Encargos Especiais da Secretaria de Financas e Serviços de Tesouraria		**372.400,00**	**371.400,00**		**1.000,00**
		Fiscal:	372.400,00	371.400,00		1.000,00
		Seguridade:				
1001	Promocao Social do Gabinete do Prefeito		**10.300,00**		**10.300,00**	
		Fiscal:	10.300,00		10.300,00	
		Seguridade:				
1002	Qualidade Total		**11.300,00**			**11.300,00**
		Fiscal:	11.300,00			11.300,00
		Seguridade:				
1003	Infra-Estrutura na Saude		**486.700,00**		**486.700,00**	
		Fiscal:	16.100,00		16.100,00	
		Seguridade:	470.600,00		470.600,00	
1004	Epidemiologia e Controle de Doenças		**275.100,00**		**104.800,00**	**170.300,00**
		Fiscal:				
		Seguridade:	275.100,00		104.800,00	170.300,00
1005	Vigilancia Sanitaria		**90.400,00**		**33.500,00**	**56.900,00**
		Fiscal:				
		Seguridade:	90.400,00		33.500,00	56.900,00
1006	Saude Familiar		**96.600,00**			**96.600,00**
		Fiscal:				
		Seguridade:	96.600,00			96.600,00
1007	Carencias Nutricionais		**7.400,00**			**7.400,00**
		Fiscal:				
		Seguridade:	7.400,00			7.400,00
1008	Saude Bucal		**30.000,00**			**30.000,00**
		Fiscal:				
		Seguridade:	30.000,00			30.000,00
1009	Agentes Comunitarios de Saude		**45.300,00**			**45.300,00**
		Fiscal:				
		Seguridade:	45.300,00			45.300,00
1010	Regionalização da Saude		**170.100,00**		**90.200,00**	**79.900,00**
		Fiscal:				
		Seguridade:	170.100,00		90.200,00	79.900,00
1011	Assistencia a Crianca e ao Adolescente		**141.100,00**		**10.700,00**	**130.400,00**
		Fiscal:				
		Seguridade:	141.100,00		10.700,00	130.400,00

6) Outros Anexos. Doc. 78141/20. Data: 23/12/2020 21:19. Responsável: Rosalba G. da Nobrega.
Impresso por convidado em 31/01/2021 14:26. Validação: 6400.2B85.3FEC.7CB1.A65F.1803.94F8.57ED.

PREFEITURA MUNICIPAL DE SAO JOSE DO BONFIM
SECRETARIA DE FINANÇAS E SERVIÇOS DE TESOURARIA
Orçamento-Programa de 2021
Demonstrativos das Funções, Subfunções e Programas por Operações Especiais, Projetos e Atividades - Anexo 7

R$ 1,00

Código	Descrição	Esfera	Total	Operações Especiais	Projeto	Atividade
1012	Creche Comunitaria		**141.600,00**		**20.600,00**	**121.000,00**
		Fiscal:				
		Seguridade:	141.600,00		20.600,00	121.000,00
1014	Apoio Comunitario		**570.800,00**		**120.500,00**	**450.300,00**
		Fiscal:				
		Seguridade:	570.800,00		120.500,00	450.300,00
1015	Portal do Alvorada		**4.100,00**			**4.100,00**
		Fiscal:				
		Seguridade:	4.100,00			4.100,00
1016	Atencao a Crianca de 0 a 06 anos		**576.200,00**		**370.000,00**	**206.200,00**
		Fiscal:	576.200,00		370.000,00	206.200,00
		Seguridade:				
1017	Educacao Especial		**19.400,00**			**19.400,00**
		Fiscal:	19.400,00			19.400,00
		Seguridade:				
1018	Ensino Fundamental		**4.539.400,00**		**568.800,00**	**3.970.600,00**
		Fiscal:	4.539.400,00		568.800,00	3.970.600,00
		Seguridade:				
1019	Alimentacao Escolar		**72.600,00**			**72.600,00**
		Fiscal:	72.600,00			72.600,00
		Seguridade:				
1020	Programa Dinheiro Direto na Escola		**7.200,00**			**7.200,00**
		Fiscal:	7.200,00			7.200,00
		Seguridade:				
1021	Programa Recomeço		**76.500,00**			**76.500,00**
		Fiscal:	76.500,00			76.500,00
		Seguridade:				
1022	Transporte Escolar		**113.100,00**			**113.100,00**
		Fiscal:	113.100,00			113.100,00
		Seguridade:				
1023	Incentivo a Cultura		**385.500,00**		**106.200,00**	**279.300,00**
		Fiscal:	385.500,00		106.200,00	279.300,00
		Seguridade:				
1024	Esporte na Escola		**23.600,00**		**16.100,00**	**7.500,00**
		Fiscal:	23.600,00		16.100,00	7.500,00
		Seguridade:				

6) Outros Anexos. Doc. 78141/20. Data: 23/12/2020 21:19. Responsável: Rosalba G. da Nobrega.
Impresso por convidado em 31/01/2021 14:26. Validação: 6400.2B85.3FEC.7CB1.A65F.1803.94F8.57ED.

PREFEITURA MUNICIPAL DE SAO JOSE DO BONFIM
SECRETARIA DE FINANÇAS E SERVIÇOS DE TESOURARIA
Orçamento-Programa de 2021
Demonstrativos das Funções, Subfunções e Programas por Operações Especiais, Projetos e Atividades - Anexo 7

R$ 1,00

Código	Descrição	Esfera	Total	Operações Especiais	Projeto	Atividade
1025	Desenvolvimento da Regiao em Sentido Global e Local					
			2.467.100,00		**872.300,00**	**1.594.800,00**
		Fiscal:	2.467.100,00		872.300,00	1.594.800,00
		Seguridade:				
1026	Apoio Comunitario Rural					
			347.700,00		**304.200,00**	**43.500,00**
		Fiscal:	347.700,00		304.200,00	43.500,00
		Seguridade:				
1027	Abastecimento D' agua					
			12.700,00			**12.700,00**
		Fiscal:	12.700,00			12.700,00
		Seguridade:				
1028	Servico de Limpeza Publica Urbana					
			67.000,00		**67.000,00**	
		Fiscal:	67.000,00		67.000,00	
		Seguridade:				
1029	Biblioteca para Todos					
			33.700,00		**5.200,00**	**28.500,00**
		Fiscal:	33.700,00		5.200,00	28.500,00
		Seguridade:				
1030	Assistencia Social para Todos					
			124.200,00			**124.200,00**
		Fiscal:				
		Seguridade:	124.200,00			124.200,00
1031	Apoio Administrativo da Procuradoria Juridica Geral do Município					
			48.100,00			**48.100,00**
		Fiscal:	48.100,00			48.100,00
		Seguridade:				
1032	Apoio Administrativo da Secretaria de Cultura e Turismo					
			160.000,00			**160.000,00**
		Fiscal:	160.000,00			160.000,00
		Seguridade:				
2001	Apoio Administrativo da Camara Municipal					
			899.975,00		**23.000,00**	**876.975,00**
		Fiscal:	899.975,00		23.000,00	876.975,00
		Seguridade:				
2002	Apoio Administrativo do Gabinete do Prefeito					
			540.100,00			**540.100,00**
		Fiscal:	540.100,00			540.100,00
		Seguridade:				
2003	Apoio Administrativo da Secretaria de Administraçao e Recursos Humanos					
			786.900,00			**786.900,00**
		Fiscal:	786.900,00			786.900,00
		Seguridade:				
2004	Informatizacao da Secretaria de Administração e Recursos Humanos					
			8.500,00			**8.500,00**
		Fiscal:	8.500,00			8.500,00
		Seguridade:				

6) Outros Anexos. Doc. 78141/20. Data: 23/12/2020 21:19. Responsável: Rosalba G. da Nobrega.
Impresso por convidado em 31/01/2021 14:26. Validação: 6400.2B85.3FEC.7CB1.A65F.1803.94F8.57ED.

PREFEITURA MUNICIPAL DE SAO JOSE DO BONFIM
SECRETARIA DE FINANÇAS E SERVIÇOS DE TESOURARIA
Orçamento-Programa de 2021
Demonstrativos das Funções, Subfunções e Programas por Operações Especiais, Projetos e Atividades - Anexo 7

R$ 1,00

Código	Descrição	Esfera	Total	Operações Especiais	Projeto	Atividade
2005	Modernização Fazendaria					
			511.443,00			**511.443,00**
		Fiscal:	511.443,00			511.443,00
		Seguridade:				
2006	Apoio Administrativo da Secretaria de Saúde					
			3.931.872,00			**3.931.872,00**
		Fiscal:				
		Seguridade:	3.931.872,00			3.931.872,00
2007	Apoio Administrativo da Ação Social					
			855.400,00		**64.400,00**	**791.000,00**
		Fiscal:				
		Seguridade:	855.400,00		64.400,00	791.000,00
2008	Apoio Administrativo da SEDEC					
			348.123,00			**348.123,00**
		Fiscal:	348.123,00			348.123,00
		Seguridade:				
2009	Apoio Administrativo da Secretaria de Agricultura, Pecuária, Recursos Hídricos e Meio Ambi					
			408.000,00			**408.000,00**
		Fiscal:	408.000,00			408.000,00
		Seguridade:				
2011	ESPORTE LASER E JUVENTUDE para Todos					
			311.600,00		**144.900,00**	**166.700,00**
		Fiscal:	311.600,00		144.900,00	166.700,00
		Seguridade:				
2012	Programa de Assistência Farmacêutica Básica					
			117.100,00			**117.100,00**
		Fiscal:				
		Seguridade:	117.100,00			117.100,00
2013	Apoio Administrativo das Ações do Fundo Municipal de Assistencia Social					
			648.192,00			**648.192,00**
		Fiscal:				
		Seguridade:	648.192,00			648.192,00
2014	Apoio Administrativo das Ações da Secretaria Municipal de Desenvolvimento Economico					
			120.000,00			**120.000,00**
		Fiscal:	120.000,00			120.000,00
		Seguridade:				
9999	Reserva de Contingência					
			196.787,00			**196.787,00**
		Fiscal:	196.787,00			196.787,00
		Seguridade:				

6) Outros Anexos. Doc. 78141/20. Data: 23/12/2020 21:19. Responsável: Rosalba G. da Nobrega.
Impresso por convidado em 31/01/2021 14:26. Validação: 6400.2B85.3FEC.7CB1.A65F.1803.94F8.57ED.

PREFEITURA MUNICIPAL DE SAO JOSE DO BONFIM
SECRETARIA DE FINANÇAS E SERVIÇOS DE TESOURARIA
Orçamento-Programa de 2021
Demonstrativos das Funções, Subfunções e Programas por Operações Especiais, Projetos e Atividades - Anexo 7

R$ 1,00

Código	Descrição	Esfera	Total	Operações Especiais	Projeto	Atividade
		Total:	**21.211.192,00**	**371.400,00**	**3.419.400,00**	**17.420.392,00**
		Fiscal:	13.491.328,00	371.400,00	2.504.100,00	10.615.828,00
		Seguridade:	7.719.864,00	0,00	915.300,00	6.804.564,00

Total Geral: **21.211.192,00**

Rosalba Gomes Nobrega Mota
Prefeita Constitucional

6) Outros Anexos. Doc. 78141/20. Data: 23/12/2020 21:19. Responsável: Rosalba G. da Nobrega.
Impresso por convidado em 31/01/2021 14:26. Validação: 6400.2B85.3FEC.7CB1.A65F.1803.94F8.57ED.

PREFEITURA MUNICIPAL DE SAO JOSE DO BONFIM
SECRETARIA DE FINANÇAS E SERVIÇOS DE TESOURARIA
Orçamento-Programa de 2021
Demonstrativos das Funções, Subfunções e Programas conforme Vínculos com Recursos - Anexo 8

R$ 1,00

Código	Descrição	Esfera	Total		Ordinários	Vinculados
01	Legislativa					
			899.975,00		**899.975,00**	
		Fiscal:	899.975,00		899.975,00	
		Seguridade:				
02	Judiciária					
			10.500,00		**10.500,00**	
		Fiscal:	10.500,00		10.500,00	
		Seguridade:				
04	Administração					
			2.783.843,00		**2.783.843,00**	
		Fiscal:	2.783.843,00		2.783.843,00	
		Seguridade:				
08	Assistêncial Social					
			2.348.592,00		**2.321.300,00**	**27.292,00**
		Fiscal:				
		Seguridade:	2.348.592,00		2.321.300,00	27.292,00
10	Saúde					
			5.250.572,00		**5.200.972,00**	**49.600,00**
		Fiscal:	16.100,00		16.100,00	
		Seguridade:	5.234.472,00		5.184.872,00	49.600,00
12	Educação					
			5.804.623,00		**5.804.623,00**	
		Fiscal:	5.804.623,00		5.804.623,00	
		Seguridade:				
13	Cultura					
			437.700,00		**390.700,00**	**47.000,00**
		Fiscal:	437.700,00		390.700,00	47.000,00
		Seguridade:				
14	Direitos de Cidadania					
			113.400,00		**113.400,00**	
		Fiscal:				
		Seguridade:	113.400,00		113.400,00	
15	Urbanismo					
			1.965.600,00		**1.965.600,00**	
		Fiscal:	1.965.600,00		1.965.600,00	
		Seguridade:				
16	Habitação					
			132.000,00		**132.000,00**	
		Fiscal:	132.000,00		132.000,00	
		Seguridade:				
17	Saneamento					
			148.600,00		**148.600,00**	
		Fiscal:	148.600,00		148.600,00	
		Seguridade:				
18	Gestão Ambiental					
			131.400,00		**131.400,00**	
		Fiscal:	131.400,00		131.400,00	
		Seguridade:				

6) Outros Anexos. Doc. 78141/20. Data: 23/12/2020 21:19. Responsável: Rosalba G. da Nobrega.
Impresso por convidado em 31/01/2021 14:26. Validação: 6400.2B85.3FEC.7CB1.A65F.1803.94F8.57ED.

PREFEITURA MUNICIPAL DE SAO JOSE DO BONFIM
SECRETARIA DE FINANÇAS E SERVIÇOS DE TESOURARIA
Orçamento-Programa de 2021
Demonstrativos das Funções, Subfunções e Programas conforme Vínculos com Recursos - Anexo 8

R$ 1,00

Código	Descrição	Esfera	Total		Ordinários	Vinculados
20	Agricultura					
			156.600,00		**156.600,00**	
		Fiscal:	156.600,00		156.600,00	
		Seguridade:				
24	Comunicações					
			16.900,00		**16.900,00**	
		Fiscal:	16.900,00		16.900,00	
		Seguridade:				
25	Energia					
			38.400,00		**38.400,00**	
		Fiscal:	38.400,00		38.400,00	
		Seguridade:				
26	Transporte					
			235.000,00		**235.000,00**	
		Fiscal:	235.000,00		235.000,00	
		Seguridade:				
27	Desporto e Lazer					
			144.900,00		**144.900,00**	
		Fiscal:	144.900,00		144.900,00	
		Seguridade:				
28	Encargos Especias					
			395.800,00		**395.800,00**	
		Fiscal:	372.400,00		372.400,00	
		Seguridade:	23.400,00		23.400,00	
99	Reserva de Contingência					
			196.787,00		**196.787,00**	
		Fiscal:	196.787,00		196.787,00	
		Seguridade:				
031	Ação Legislativa					
			899.975,00		**899.975,00**	
		Fiscal:	899.975,00		899.975,00	
		Seguridade:				
061	Ação Judiciária					
			10.500,00		**10.500,00**	
		Fiscal:	10.500,00		10.500,00	
		Seguridade:				
121	Planejamento e Orçamento					
			6.200,00		**6.200,00**	
		Fiscal:	6.200,00		6.200,00	
		Seguridade:				
122	Administração Geral					
			4.765.523,00		**4.715.923,00**	**49.600,00**
		Fiscal:	3.553.623,00		3.553.623,00	
		Seguridade:	1.211.900,00		1.162.300,00	49.600,00
123	Administração Financeira					
			438.143,00		**438.143,00**	
		Fiscal:	438.143,00		438.143,00	
		Seguridade:				

6) Outros Anexos. Doc. 78141/20. Data: 23/12/2020 21:19. Responsável: Rosalba G. da Nobrega.
Impresso por convidado em 31/01/2021 14:26. Validação: 6400.2B85.3FEC.7CB1.A65F.1803.94F8.57ED.

PREFEITURA MUNICIPAL DE SAO JOSE DO BONFIM
SECRETARIA DE FINANÇAS E SERVIÇOS DE TESOURARIA
Orçamento-Programa de 2021
Demonstrativos das Funções, Subfunções e Programas conforme Vínculos com Recursos - Anexo 8

R$ 1,00

Código	Descrição	Esfera	Total		Ordinários	Vinculados
126	Tecnologia da Informatização					
			11.600,00		**11.600,00**	
		Fiscal:	11.600,00		11.600,00	
		Seguridade:				
128	Formação de Recursos Humanos					
			4.000,00		**4.000,00**	
		Fiscal:	4.000,00		4.000,00	
		Seguridade:				
241	Assistência ao Idoso					
			16.800,00		**16.800,00**	
		Fiscal:				
		Seguridade:	16.800,00		16.800,00	
243	Assistência à Criança e ao Adolescente					
			177.900,00		**177.900,00**	
		Fiscal:				
		Seguridade:	177.900,00		177.900,00	
244	Assistência Comunitária					
			1.398.492,00		**1.371.200,00**	**27.292,00**
		Fiscal:				
		Seguridade:	1.398.492,00		1.371.200,00	27.292,00
301	Atenção Básica					
			3.769.472,00		**3.769.472,00**	
		Fiscal:	16.100,00		16.100,00	
		Seguridade:	3.753.372,00		3.753.372,00	
302	Assistência Hospitalar e Ambulatorial					
			537.000,00		**537.000,00**	
		Fiscal:				
		Seguridade:	537.000,00		537.000,00	
303	Suporte Profilático e Terapêutico					
			117.100,00		**117.100,00**	
		Fiscal:				
		Seguridade:	117.100,00		117.100,00	
304	Vigilância Sanitária					
			90.400,00		**90.400,00**	
		Fiscal:				
		Seguridade:	90.400,00		90.400,00	
305	Vigilância Epidemiológica					
			275.100,00		**275.100,00**	
		Fiscal:				
		Seguridade:	275.100,00		275.100,00	
306	Alimentação e Nutrição					
			28.400,00		**28.400,00**	
		Fiscal:				
		Seguridade:	28.400,00		28.400,00	
361	Ensino Fundamental					
			4.720.500,00		**4.720.500,00**	
		Fiscal:	4.720.500,00		4.720.500,00	
		Seguridade:				

6) Outros Anexos. Doc. 78141/20. Data: 23/12/2020 21:19. Responsável: Rosalba G. da Nobrega.
Impresso por convidado em 31/01/2021 14:26. Validação: 6400.2B85.3FEC.7CB1.A65F.1803.94F8.57ED.

PREFEITURA MUNICIPAL DE SAO JOSE DO BONFIM
SECRETARIA DE FINANÇAS E SERVIÇOS DE TESOURARIA
Orçamento-Programa de 2021
Demonstrativos das Funções, Subfunções e Programas conforme Vínculos com Recursos - Anexo 8

R$ 1,00

Código	Descrição	Esfera	Total		Ordinários	Vinculados
365	Educação Infantil					
			604.100,00		**604.100,00**	
		Fiscal:	604.100,00		604.100,00	
		Seguridade:				
366	Educação de Jovens e Adultos					
			76.500,00		**76.500,00**	
		Fiscal:	76.500,00		76.500,00	
		Seguridade:				
367	Educação Especial					
			19.400,00		**19.400,00**	
		Fiscal:	19.400,00		19.400,00	
		Seguridade:				
368	Educação Básica					
			28.500,00		**28.500,00**	
		Fiscal:	28.500,00		28.500,00	
		Seguridade:				
391	Patrimônio Histórico, Artístico e Arqueológico					
			8.200,00		**8.200,00**	
		Fiscal:	8.200,00		8.200,00	
		Seguridade:				
392	Difusão Cultural					
			404.500,00		**357.500,00**	**47.000,00**
		Fiscal:	404.500,00		357.500,00	47.000,00
		Seguridade:				
422	Direitos Individuais, Coletivos e Difusos					
			113.400,00		**113.400,00**	
		Fiscal:				
		Seguridade:	113.400,00		113.400,00	
451	Infra-Estrutura Urbana					
			298.500,00		**298.500,00**	
		Fiscal:	298.500,00		298.500,00	
		Seguridade:				
452	Serviços Urbanos					
			787.100,00		**787.100,00**	
		Fiscal:	787.100,00		787.100,00	
		Seguridade:				
482	Habitação Urbana					
			119.600,00		**119.600,00**	
		Fiscal:	119.600,00		119.600,00	
		Seguridade:				
511	Saneamento Básico Rural					
			10.300,00		**10.300,00**	
		Fiscal:	10.300,00		10.300,00	
		Seguridade:				
512	Saneamento Básico Urbano					
			138.300,00		**138.300,00**	
		Fiscal:	138.300,00		138.300,00	
		Seguridade:				

6) Outros Anexos. Doc. 78141/20. Data: 23/12/2020 21:19. Responsável: Rosalba G. da Nobrega.
Impresso por convidado em 31/01/2021 14:26. Validação: 6400.2B85.3FEC.7CB1.A65F.1803.94F8.57ED.

PREFEITURA MUNICIPAL DE SAO JOSE DO BONFIM
SECRETARIA DE FINANÇAS E SERVIÇOS DE TESOURARIA
Orçamento-Programa de 2021
Demonstrativos das Funções, Subfunções e Programas conforme Vínculos com Recursos - Anexo 8

R$ 1,00

Código	Descrição	Esfera	Total		Ordinários	Vinculados
541	Preservação e Conservação Ambiental		**18.000,00**		**18.000,00**	
		Fiscal:	18.000,00		18.000,00	
		Seguridade:				
544	Recursos Hidrícos		**203.800,00**		**203.800,00**	
		Fiscal:	203.800,00		203.800,00	
		Seguridade:				
606	Extensão Rural		**156.600,00**		**156.600,00**	
		Fiscal:	156.600,00		156.600,00	
		Seguridade:				
722	Telecomunicações		**16.900,00**		**16.900,00**	
		Fiscal:	16.900,00		16.900,00	
		Seguridade:				
752	Energia Elétrica		**38.400,00**		**38.400,00**	
		Fiscal:	38.400,00		38.400,00	
		Seguridade:				
782	Transporte Rodoviário		**180.400,00**		**180.400,00**	
		Fiscal:	180.400,00		180.400,00	
		Seguridade:				
811	Desporto de Rendimento		**7.500,00**		**7.500,00**	
		Fiscal:	7.500,00		7.500,00	
		Seguridade:				
812	Desporto Comunitário		**144.900,00**		**144.900,00**	
		Fiscal:	144.900,00		144.900,00	
		Seguridade:				
841	Refinanciamento da Dívida Interna		**366.700,00**		**366.700,00**	
		Fiscal:	366.700,00		366.700,00	
		Seguridade:				
843	Serviço da Dívida Interna		**4.700,00**		**4.700,00**	
		Fiscal:	4.700,00		4.700,00	
		Seguridade:				
846	Outros Encargos Especiais		**1.000,00**		**1.000,00**	
		Fiscal:	1.000,00		1.000,00	
		Seguridade:				
999	Reserva de Contingência		**196.787,00**		**196.787,00**	
		Fiscal:	196.787,00		196.787,00	
		Seguridade:				

6) Outros Anexos. Doc. 78141/20. Data: 23/12/2020 21:19. Responsável: Rosalba G. da Nobrega.
Impresso por convidado em 31/01/2021 14:26. Validação: 6400.2B85.3FEC.7CB1.A65F.1803.94F8.57ED.

PREFEITURA MUNICIPAL DE SAO JOSE DO BONFIM
SECRETARIA DE FINANÇAS E SERVIÇOS DE TESOURARIA
Orçamento-Programa de 2021
Demonstrativos das Funções, Subfunções e Programas conforme Vínculos com Recursos - Anexo 8

R$ 1,00

Código	Descrição	Esfera	Total		Ordinários	Vinculados
0001	Encargos Especiais da Secretaria de Financas e Serviços de Tesouraria					
			372.400,00		**372.400,00**	
		Fiscal:	372.400,00		372.400,00	
		Seguridade:				
1001	Promocao Social do Gabinete do Prefeito					
			10.300,00		**10.300,00**	
		Fiscal:	10.300,00		10.300,00	
		Seguridade:				
1002	Qualidade Total					
			11.300,00		**11.300,00**	
		Fiscal:	11.300,00		11.300,00	
		Seguridade:				
1003	Infra-Estrutura na Saude					
			486.700,00		**486.700,00**	
		Fiscal:	16.100,00		16.100,00	
		Seguridade:	470.600,00		470.600,00	
1004	Epidemiologia e Controle de Doenças					
			275.100,00		**275.100,00**	
		Fiscal:				
		Seguridade:	275.100,00		275.100,00	
1005	Vigilancia Sanitaria					
			90.400,00		**90.400,00**	
		Fiscal:				
		Seguridade:	90.400,00		90.400,00	
1006	Saude Familiar					
			96.600,00		**96.600,00**	
		Fiscal:				
		Seguridade:	96.600,00		96.600,00	
1007	Carencias Nutricionais					
			7.400,00		**7.400,00**	
		Fiscal:				
		Seguridade:	7.400,00		7.400,00	
1008	Saude Bucal					
			30.000,00		**30.000,00**	
		Fiscal:				
		Seguridade:	30.000,00		30.000,00	
1009	Agentes Comunitarios de Saude					
			45.300,00		**45.300,00**	
		Fiscal:				
		Seguridade:	45.300,00		45.300,00	
1010	Regionalização da Saude					
			170.100,00		**170.100,00**	
		Fiscal:				
		Seguridade:	170.100,00		170.100,00	
1011	Assistencia a Crianca e ao Adolescente					
			141.100,00		**141.100,00**	
		Fiscal:				
		Seguridade:	141.100,00		141.100,00	

6) Outros Anexos. Doc. 78141/20. Data: 23/12/2020 21:19. Responsável: Rosalba G. da Nobrega.
Impresso por convidado em 31/01/2021 14:26. Validação: 6400.2B85.3FEC.7CB1.A65F.1803.94F8.57ED.

PREFEITURA MUNICIPAL DE SAO JOSE DO BONFIM
SECRETARIA DE FINANÇAS E SERVIÇOS DE TESOURARIA
Orçamento-Programa de 2021
Demonstrativos das Funções, Subfunções e Programas conforme Vínculos com Recursos - Anexo 8

R$ 1,00

Código	Descrição	Esfera	Total		Ordinários	Vinculados
1012	Creche Comunitaria					
			141.600,00		**141.600,00**	
		Fiscal:				
		Seguridade:	141.600,00		141.600,00	
1014	Apoio Comunitario					
			570.800,00		**570.800,00**	
		Fiscal:				
		Seguridade:	570.800,00		570.800,00	
1015	Portal do Alvorada					
			4.100,00		**4.100,00**	
		Fiscal:				
		Seguridade:	4.100,00		4.100,00	
1016	Atencao a Crianca de 0 a 06 anos					
			576.200,00		**576.200,00**	
		Fiscal:	576.200,00		576.200,00	
		Seguridade:				
1017	Educacao Especial					
			19.400,00		**19.400,00**	
		Fiscal:	19.400,00		19.400,00	
		Seguridade:				
1018	Ensino Fundamental					
			4.539.400,00		**4.539.400,00**	
		Fiscal:	4.539.400,00		4.539.400,00	
		Seguridade:				
1019	Alimentacao Escolar					
			72.600,00		**72.600,00**	
		Fiscal:	72.600,00		72.600,00	
		Seguridade:				
1020	Programa Dinheiro Direto na Escola					
			7.200,00		**7.200,00**	
		Fiscal:	7.200,00		7.200,00	
		Seguridade:				
1021	Programa Recomeço					
			76.500,00		**76.500,00**	
		Fiscal:	76.500,00		76.500,00	
		Seguridade:				
1022	Transporte Escolar					
			113.100,00		**113.100,00**	
		Fiscal:	113.100,00		113.100,00	
		Seguridade:				
1023	Incentivo a Cultura					
			385.500,00		**385.500,00**	
		Fiscal:	385.500,00		385.500,00	
		Seguridade:				
1024	Esporte na Escola					
			23.600,00		**23.600,00**	
		Fiscal:	23.600,00		23.600,00	
		Seguridade:				

6) Outros Anexos. Doc. 78141/20. Data: 23/12/2020 21:19. Responsável: Rosalba G. da Nobrega.
Impresso por convidado em 31/01/2021 14:26. Validação: 6400.2B85.3FEC.7CB1.A65F.1803.94F8.57ED.

PREFEITURA MUNICIPAL DE SAO JOSE DO BONFIM
SECRETARIA DE FINANÇAS E SERVIÇOS DE TESOURARIA
Orçamento-Programa de 2021
Demonstrativos das Funções, Subfunções e Programas conforme Vínculos com Recursos - Anexo 8

R$ 1,00

Código	Descrição	Esfera	Total		Ordinários	Vinculados
1025	Desenvolvimento da Regiao em Sentido Global e Local					
			2.467.100,00		**2.467.100,00**	
		Fiscal:	2.467.100,00		2.467.100,00	
		Seguridade:				
1026	Apoio Comunitario Rural					
			347.700,00		**347.700,00**	
		Fiscal:	347.700,00		347.700,00	
		Seguridade:				
1027	Abastecimento D' agua					
			12.700,00		**12.700,00**	
		Fiscal:	12.700,00		12.700,00	
		Seguridade:				
1028	Servico de Limpeza Publica Urbana					
			67.000,00		**67.000,00**	
		Fiscal:	67.000,00		67.000,00	
		Seguridade:				
1029	Biblioteca para Todos					
			33.700,00		**33.700,00**	
		Fiscal:	33.700,00		33.700,00	
		Seguridade:				
1030	Assistencia Social para Todos					
			124.200,00		**124.200,00**	
		Fiscal:				
		Seguridade:	124.200,00		124.200,00	
1031	Apoio Administrativo da Procuradoria Juridica Geral do Município					
			48.100,00		**48.100,00**	
		Fiscal:	48.100,00		48.100,00	
		Seguridade:				
1032	Apoio Administrativo da Secretaria de Cultura e Turismo					
			160.000,00		**113.000,00**	**47.000,00**
		Fiscal:	160.000,00		113.000,00	47.000,00
		Seguridade:				
2001	Apoio Administrativo da Camara Municipal					
			899.975,00		**899.975,00**	
		Fiscal:	899.975,00		899.975,00	
		Seguridade:				
2002	Apoio Administrativo do Gabinete do Prefeito					
			540.100,00		**540.100,00**	
		Fiscal:	540.100,00		540.100,00	
		Seguridade:				
2003	Apoio Administrativo da Secretaria de Administraçao e Recursos Humanos					
			786.900,00		**786.900,00**	
		Fiscal:	786.900,00		786.900,00	
		Seguridade:				
2004	Informatizacao da Secretaria de Administração e Recursos Humanos					
			8.500,00		**8.500,00**	
		Fiscal:	8.500,00		8.500,00	
		Seguridade:				

6) Outros Anexos. Doc. 78141/20. Data: 23/12/2020 21:19. Responsável: Rosalba G. da Nobrega.
Impresso por convidado em 31/01/2021 14:26. Validação: 6400.2B85.3FEC.7CB1.A65F.1803.94F8.57ED.

PREFEITURA MUNICIPAL DE SAO JOSE DO BONFIM
SECRETARIA DE FINANÇAS E SERVIÇOS DE TESOURARIA
Orçamento-Programa de 2021
Demonstrativos das Funções, Subfunções e Programas conforme Vínculos com Recursos - Anexo 8

R$ 1,00

Código	Descrição	Esfera	Total		Ordinários	Vinculados
2005	Modernização Fazendaria					
			511.443,00		**511.443,00**	
		Fiscal:	511.443,00		511.443,00	
		Seguridade:				
2006	Apoio Administrativo da Secretaria de Saúde					
			3.931.872,00		**3.882.272,00**	**49.600,00**
		Fiscal:				
		Seguridade:	3.931.872,00		3.882.272,00	49.600,00
2007	Apoio Administrativo da Ação Social					
			855.400,00		**855.400,00**	
		Fiscal:				
		Seguridade:	855.400,00		855.400,00	
2008	Apoio Administrativo da SEDEC					
			348.123,00		**348.123,00**	
		Fiscal:	348.123,00		348.123,00	
		Seguridade:				
2009	Apoio Administrativo da Secretaria de Agricultura, Pecuária, Recursos Hídricos e Meio					
			408.000,00		**408.000,00**	
		Fiscal:	408.000,00		408.000,00	
		Seguridade:				
2011	ESPORTE LASER E JUVENTUDE para Todos					
			311.600,00		**311.600,00**	
		Fiscal:	311.600,00		311.600,00	
		Seguridade:				
2012	Programa de Assistência Farmacêutica Básica					
			117.100,00		**117.100,00**	
		Fiscal:				
		Seguridade:	117.100,00		117.100,00	
2013	Apoio Administrativo das Ações do Fundo Municipal de Assistencia Social					
			648.192,00		**620.900,00**	**27.292,00**
		Fiscal:				
		Seguridade:	648.192,00		620.900,00	27.292,00
2014	Apoio Administrativo das Ações da Secretaria Municipal de Desenvolvimento Economico					
			120.000,00		**120.000,00**	
		Fiscal:	120.000,00		120.000,00	
		Seguridade:				
9999	Reserva de Contingência					
			196.787,00		**196.787,00**	
		Fiscal:	196.787,00		196.787,00	
		Seguridade:				

6) Outros Anexos. Doc. 78141/20. Data: 23/12/2020 21:19. Responsável: Rosalba G. da Nobrega.
Impresso por convidado em 31/01/2021 14:26. Validação: 6400.2B85.3FEC.7CB1.A65F.1803.94F8.57ED.

PREFEITURA MUNICIPAL DE SAO JOSE DO BONFIM
SECRETARIA DE FINANÇAS E SERVIÇOS DE TESOURARIA
Orçamento-Programa de 2021
Demonstrativos das Funções, Subfunções e Programas conforme Vínculos com Recursos - Anexo 8

R$ 1,00

Código	Descrição	Esfera	Total		Ordinários	Vinculados
		Total:	**21.211.192,00**	**371.400,00**	**21.087.300,00**	**123.892,00**
		Fiscal:	13.491.328,00	371.400,00	13.444.328,00	47.000,00
		Seguridade:	7.719.864,00	0,00	7.642.972,00	76.892,00

Total Geral: **21.211.192,00**

_____
Rosalba Gomes Nobrega Mota
Prefeita Constitucional

6) Outros Anexos. Doc. 78141/20. Data: 23/12/2020 21:19. Responsável: Rosalba G. da Nobrega.
Impresso por convidado em 31/01/2021 14:26. Validação: 6400.2B85.3FEC.7CB1.A65F.1803.94F8.57ED.

PREFEITURA MUNICIPAL DE SAO JOSE DO BONFIM
SECRETARIA DE FINANÇAS E SERVIÇOS DE TESOURARIA
Orçamento-Programa de 2021
Demonstrativo da Despesa por Órgão e Funções - Anexo 9, da LF nº 4.320/64

R$ 1,00

Unidades Orçamentárias	Função		Valor
CAMARA MUNICIPAL			
	Legislativa		899.975
		Total:	**899.975**
GABINETE DO PREFEITO			
	Judiciária		10.500
	Administração		588.000
		Total:	**598.500**
SECRETARIA DE CONTROLE INTERNO DO MUNICIPIO			
	Administração		83.000
		Total:	**83.000**
SECRETARIA DE ESPORTE LASER E JUVENTUDE			
	Administração		61.200
	Desporto e Lazer		98.500
		Total:	**159.700**
SECRETARIA DE CULTURA E TURISMO			
	Administração		113.000
	Cultura		361.100
		Total:	**474.100**
FUNDO MUNICIPAL DA JUVENTUDE			
	Administração		18.900
		Total:	**18.900**
FUNDO MUNICIPAL DE ESPORTES			
	Administração		86.600
	Desporto e Lazer		46.400
		Total:	**133.000**
SECRETARIA MUNICIPAL DE DESENVOLVIMENTO ECONOMICO			
	Administração		120.000
		Total:	**120.000**
SECRETARIA DE ADMINISTRAÇÃO E RECURSOS HUMANO			
	Administração		723.700
		Total:	**723.700**
SECRETARIA DE FINANÇAS E SERVIÇOS DE TESOURARIA			
	Administração		511.443
	Encargos Especias		372.400
		Total:	**883.843**
SECRETARIA DA SAUDE			
	Saúde		2.746.072
		Total:	**2.746.072**
FUNDO MUNICIPAL DE SAUDE			
	Saúde		2.504.500
		Total:	**2.504.500**

6) Outros Anexos. Doc. 78141/20. Data: 23/12/2020 21:19. Responsável: Rosalba G. da Nobrega.
Impresso por convidado em 31/01/2021 14:26. Validação: 6400.2B85.3FEC.7CB1.A65F.1803.94F8.57ED.

PREFEITURA MUNICIPAL DE SAO JOSE DO BONFIM
SECRETARIA DE FINANÇAS E SERVIÇOS DE TESOURARIA
Orçamento-Programa de 2021
Demonstrativo da Despesa por Órgão e Funções - Anexo 9, da LF nº 4.320/64

R$ 1,00

Unidades Orçamentárias	Função		Valor
SECRETARIA DE ASSISTENCIA SOCIAL			
	Assistêncial Social		1.238.800
	Direitos de Cidadania		113.400
	Encargos Especias		23.400
		Total:	**1.375.600**
FUNDO MUNICIPAL DE ASSISTENCIA SOCIAL			
	Assistêncial Social		1.075.992
		Total:	**1.075.992**
FUNDO MUNICIPAL DOS DIREITOS DA CRIANÇA E DO ADOLE			
	Assistêncial Social		17.000
		Total:	**17.000**
FUNDO MUNICIPAL DOS DIREITOS DO IDOSO			
	Assistêncial Social		16.800
		Total:	**16.800**
SECRETARIA DE EDUCAÇÃO			
	Educação		5.804.623
		Total:	**5.804.623**
FUNDO MUNICIPAL DA CULTURA			
	Cultura		76.600
		Total:	**76.600**
SECRETARIA DE OBRAS, INFRA ESTRUTURA E SERVIÇOS PU			
	Administração		70.000
	Urbanismo		1.875.200
	Habitação		132.000
	Saneamento		148.600
	Comunicações		16.900
	Energia		38.400
	Transporte		235.000
		Total:	**2.516.100**
SECRETARIA DE AGRICULTURA, PECUÁRIA, RECURSOS HIDR			
	Administração		408.000
	Urbanismo		90.400
	Gestão Ambiental		131.400
	Agricultura		156.600
		Total:	**786.400**
RESERVA DE CONTINGENCIA			
	Reserva de Contingência		196.787
		Total:	**196.787**

6) Outros Anexos. Doc. 78141/20. Data: 23/12/2020 21:19. Responsável: Rosalba G. da Nobrega.
Impresso por convidado em 31/01/2021 14:26. Validação: 6400.2B85.3FEC.7CB1.A65F.1803.94F8.57ED.

PREFEITURA MUNICIPAL DE SAO JOSE DO BONFIM
SECRETARIA DE FINANÇAS E SERVIÇOS DE TESOURARIA
Orçamento-Programa de 2021
Demonstrativo da Despesa por Órgão e Funções - Anexo 9, da LF nº 4.320/64

R$ 1,00

Unidades Orçamentárias	Função	Valor
	Total:	**21.211.192**
	Total Geral:	**21.211.192,00**

Rosalba Gomes Nobrega Mota
Prefeita Constitucional

6) Outros Anexos. Doc. 78141/20. Data: 23/12/2020 21:19. Responsável: Rosalba G. da Nobrega.
Impresso por convidado em 31/01/2021 14:26. Validação: 6400.2B85.3FEC.7CB1.A65F.1803.94F8.57ED.

PREFEITURA MUNICIPAL DE SAO JOSE DO BONFIM
SECRETARIA DE FINANÇAS E SERVIÇOS DE TESOURARIA
Orçamento-Programa de 2021
Demonstrativo dos Programas Anuais de Trabalho

R$ 1,00

Classificação Institucional Funcional Programática

Unidade Orçamentária
Função
Subfunção
Programa
Ação Governamental

01.01 CAMARA MUNICIPAL

01 Legislativa

031 Ação Legislativa

2001 Apoio Administrativo da Camara Municipal

1045 Aquisição de Veículo para Câmara Municipal

Objetivo: Adquirir Veículo para Câmara Municipal destinado atendimento e bom funcionamento do Poder Legislativo Municipal.

Total do Projeto: 15.000

01 Legislativa

031 Ação Legislativa

2001 Apoio Administrativo da Camara Municipal

1046 Ampliação e/ou Restauração do Prédio da Câmara Municipal

Objetivo: Ampliar e/ou Restaurar o Prédio da Câmara Municipal

Total do Projeto: 8.000

01 Legislativa

031 Ação Legislativa

2001 Apoio Administrativo da Camara Municipal

2001 Manutenção das Atividades da Câmara Municipal

Objetivo: Realizar o Bom Funcionamento das Ações Legislativa

Total da Atividade: 876.975

	Pessoal e Encargos Sociais	Juros e Encar. da Dívida	Outras Despesas Correntes	Investimentos	Inversões Financeiras	Amortizações da Dívida	Reserva de Contingência	**Total**
Fiscal	601.975	0	272.000	26.000	0	0	0	899.975
Seguridade	0	0	0	0	0	0	0	0
Total	**601.975**	**0**	**272.000**	**26.000**	**0**	**0**	**0**	**899.975**

02.01 GABINETE DO PREFEITO

04 Administração

122 Administração Geral

1001 Promocao Social do Gabinete do Prefeito

1001 Aquisição de Veículo para o Gabinete do Prefeito

Objetivo: Desenvolver as atividades Administrativas do Gabinete do Prefeito

Total do Projeto: 10.300

04 Administração

122 Administração Geral

2002 Apoio Administrativo do Gabinete do Prefeito

2002 Manutenção das Atividades do Gabinete do Prefeito

Objetivo: Desenvolver as atividades administrativas do Gabinete do Prefeito

Total da Atividade: 485.900

6) Outros Anexos. Doc. 78141/20. Data: 23/12/2020 21:19. Responsável: Rosalba G. da Nobrega.
Impresso por convidado em 31/01/2021 14:26. Validação: 6400.2B85.3FEC.7CB1.A65F.1803.94F8.57ED.

PREFEITURA MUNICIPAL DE SAO JOSE DO BONFIM
SECRETARIA DE FINANÇAS E SERVIÇOS DE TESOURARIA
Orçamento-Programa de 2021
Demonstrativo dos Programas Anuais de Trabalho

R$ 1,00

Classificação Institucional Funcional Programática

Unidade Orçamentária
Função
Subfunção
Programa
Ação Governamental

04 Administração
122 Administração Geral
2002 Apoio Administrativo do Gabinete do Prefeito
2003 **Contribuição para FAMUP e outros**
Objetivo: Desenvolver as atividades administrativas do Gabinete do Prefeito

Total da Atividade: 35.000

04 Administração
122 Administração Geral
2002 Apoio Administrativo do Gabinete do Prefeito
2004 **Divulgação das Atividades e Atos Administrativos**
Objetivo: Desenvolver as atividades administrativas do Gabinete do Prefeito

Total da Atividade: 4.700

04 Administração
122 Administração Geral
2002 Apoio Administrativo do Gabinete do Prefeito
2073 **Cooperação Mútua para Garantia da Segurança Pública no Município.**
Objetivo: Garantir a Segurança Pública no Município.

Total da Atividade: 4.000

02 Judiciária
061 Ação Judiciária
2002 Apoio Administrativo do Gabinete do Prefeito
2083 **Viabilizar o Bom Funcionamento da Justiça da Comarca de Patos - Pb**
Objetivo: Manutenção e qualificação dos serviços prestados pelos promotores de Justiça da Comarca

Total da Atividade: 10.500

04 Administração
122 Administração Geral
1031 Apoio Administrativo da Procuradoria Juridica Geral do Município
2124 **Manutenção das Atividades da Procuradoria Jurídica Geral do Município**
Objetivo: Manter as Atividades da Procuradoria Jurídica Geral do Município

Total da Atividade: 19.500

04 Administração
122 Administração Geral
1031 Apoio Administrativo da Procuradoria Juridica Geral do Município
2129 **Manutenção das Atividades da Assessoria Jurídica Municpal**
Objetivo: Manter as Atividades da Assessoria Jurídica Municipal

Total da Atividade: 28.600

	Pessoal e Encargos Sociais	Juros e Encar. da Dívida	Outras Despesas Correntes	Investimentos	Inversões Financeiras	Amortizações da Dívida	Reserva de Contingência	**Total**
Fiscal	375.700	0	201.100	21.700	0	0	0	598.500
Seguridade	0	0	0	0	0	0	0	0
Total	**375.700**	**0**	**201.100**	**21.700**	**0**	**0**	**0**	**598.500**

02.011 SECRETARIA DE CONTROLE INTERNO DO MUNICIPIO

6) Outros Anexos. Doc. 78141/20. Data: 23/12/2020 21:19. Responsável: Rosalba G. da Nobrega.
Impresso por convidado em 31/01/2021 14:26. Validação: 6400.2B85.3FEC.7CB1.A65F.1803.94F8.57ED.

PREFEITURA MUNICIPAL DE SAO JOSE DO BONFIM
SECRETARIA DE FINANÇAS E SERVIÇOS DE TESOURARIA
Orçamento-Programa de 2021
Demonstrativo dos Programas Anuais de Trabalho

R$ 1,00

Classificação Institucional Funcional Programática

Unidade Orçamentária
Função
Subfunção
Programa
Ação Governamental

04 Administração

122 Administração Geral

2003 Apoio Administrativo da Secretaria de Administraçao e Recursos Humanos

2087 **Manutenção das Atividades de Controle Interno**

Objetivo: Manter as Atividades de Controle Interno

Total da Atividade: **83.000**

	Pessoal e Encargos Sociais	Juros e Encar. da Dívida	Outras Despesas Correntes	Investimentos	Inversões Financeiras	Amortizações da Dívida	Reserva de Contingência	**Total**
Fiscal	63.500	0	19.100	400	0	0	0	83.000
Seguridade	0	0	0	0	0	0	0	0
Total	**63.500**	**0**	**19.100**	**400**	**0**	**0**	**0**	**83.000**

02.012 SECRETARIA DE ESPORTE LASER E JUVENTUDE

27 Desporto e Lazer

812 Desporto Comunitário

2011 ESPORTE LASER E JUVENTUDE para Todos

1014 **Construção, Reforma e/ou Ampliação de Obras de Infra Estrutura em Esporte, Laser**

Objetivo: Construir, Reformar e Ampliar Obras de Infra Estrutura em Esporte, Laser e Juventude

Total do Projeto: **51.500**

27 Desporto e Lazer

812 Desporto Comunitário

2011 ESPORTE LASER E JUVENTUDE para Todos

1015 **Construção, Reforma e/ou Ampliação de Campos de Futebol**

Objetivo: Construir, Reformar e/ou Ampliar de Campos de Futebol

Total do Projeto: **47.000**

04 Administração

122 Administração Geral

2011 ESPORTE LASER E JUVENTUDE para Todos

2125 **Manutenção das Atividades da Secretaria de Esporte Laser e Juventude**

Objetivo: Desenvolver as atividades administrativas Secretaria de Esporte Laser e Juventude

Total da Atividade: **61.200**

	Pessoal e Encargos Sociais	Juros e Encar. da Dívida	Outras Despesas Correntes	Investimentos	Inversões Financeiras	Amortizações da Dívida	Reserva de Contingência	**Total**
Fiscal	15.000	0	42.400	102.300	0	0	0	159.700
Seguridade	0	0	0	0	0	0	0	0
Total	**15.000**	**0**	**42.400**	**102.300**	**0**	**0**	**0**	**159.700**

02.013 SECRETARIA DE CULTURA E TURISMO

13 Cultura

391 Patrimônio Histórico, Artístico e Arqueológico

1023 Incentivo a Cultura

1019 **Implantação da Casa da Cultura**

Objetivo: promover ações de cultura no município

Total do Projeto: **8.200**

6) Outros Anexos. Doc. 78141/20. Data: 23/12/2020 21:19. Responsável: Rosalba G. da Nobrega.
Impresso por convidado em 31/01/2021 14:26. Validação: 6400.2B85.3FEC.7CB1.A65F.1803.94F8.57ED.

PREFEITURA MUNICIPAL DE SAO JOSE DO BONFIM
SECRETARIA DE FINANÇAS E SERVIÇOS DE TESOURARIA
Orçamento-Programa de 2021
Demonstrativo dos Programas Anuais de Trabalho

R$ 1,00

Classificação Institucional Funcional Programática

Unidade Orçamentária
Função
Subfunção
Programa
Ação Governamental

13 Cultura
392 Difusão Cultural
1029 Biblioteca para Todos
1049 **Construção, Ampliação e Restauração de Biblioteca Pública**
Objetivo: Contruir, Ampliar e Restaurar a Biblioteca Pública

Total do Projeto: **5.200**

13 Cultura
392 Difusão Cultural
1023 Incentivo a Cultura
1058 **Construção, Ampliação e/ou Reforma de Espaços Culturais**
Objetivo: promover ações de cultura no município

Total do Projeto: **46.400**

13 Cultura
392 Difusão Cultural
1023 Incentivo a Cultura
2052 **Promoção de Eventos Culturais (Festividades Juninas e outros eventos)**
Objetivo: promover ações de cultura no município

Total da Atividade: **254.300**

04 Administração
122 Administração Geral
1032 Apoio Administrativo da Secretaria de Cultura e Turismo
2126 **Manutenção das Atividades da Secretaria de Cultura e Turismo**
Objetivo: Manter as Atividades da Secretaria de Cultura e Turismo

Total da Atividade: **113.000**

13 Cultura
392 Difusão Cultural
1032 Apoio Administrativo da Secretaria de Cultura e Turismo
2138 **Manutenção das Ações emergenciais para o Setor Cultural – Lei Aldir Blanc - COVID-19**
Objetivo: Promover ações emergenciais destinados ao setor cultural.

Total da Atividade: **47.000**

	Pessoal e Encargos Sociais	Juros e Encar. da Dívida	Outras Despesas Correntes	Investimentos	Inversões Financeiras	Amortizações da Dívida	Reserva de Contingência	**Total**
Fiscal	60.700	0	347.000	66.400	0	0	0	474.100
Seguridade	0	0	0	0	0	0	0	0
Total	**60.700**	**0**	**347.000**	**66.400**	**0**	**0**	**0**	**474.100**

02.014 **FUNDO MUNICIPAL DA JUVENTUDE**

04 Administração
122 Administração Geral
2011 ESPORTE LASER E JUVENTUDE para Todos
2127 **Manutenção das Atividades do Fundo Municipal da Juventude**
Objetivo: Manter as Atividades do Fundo Municipal da Juventude

Total da Atividade: **18.900**

6) Outros Anexos. Doc. 78141/20. Data: 23/12/2020 21:19. Responsável: Rosalba G. da Nobrega.
Impresso por convidado em 31/01/2021 14:26. Validação: 6400.2B85.3FEC.7CB1.A65F.1803.94F8.57ED.

PREFEITURA MUNICIPAL DE SAO JOSE DO BONFIM
SECRETARIA DE FINANÇAS E SERVIÇOS DE TESOURARIA
Orçamento-Programa de 2021
Demonstrativo dos Programas Anuais de Trabalho

R$ 1,00

Classificação Institucional Funcional Programática

Unidade Orçamentária
Função
Subfunção
Programa
Ação Governamental

	Pessoal e Encargos Sociais	Juros e Encar. da Dívida	Outras Despesas Correntes	Investimentos	Inversões Financeiras	Amortizações da Dívida	Reserva de Contingência	**Total**
Fiscal	6.200	0	9.100	3.600	0	0	0	18.900
Seguridade	0	0	0	0	0	0	0	0
Total	**6.200**	**0**	**9.100**	**3.600**	**0**	**0**	**0**	**18.900**

02.015 FUNDO MUNICIPAL DE ESPORTES

27 Desporto e Lazer

812 Desporto Comunitário

2011 ESPORTE LASER E JUVENTUDE para Todos

1066 Construir, Ampliar e Reformar Obras de Infra Estrutura Esportivas

Objetivo: Construir, Ampliar e Reformar Obras de Infra Estrutura Esportivas

Total do Projeto: 46.400

04 Administração

122 Administração Geral

2011 ESPORTE LASER E JUVENTUDE para Todos

2128 Manutenção das Atividades do Fundo Municipal de Esportes

Objetivo: Manter as Atividades do Fundo Municipal de Esportes

Total da Atividade: 86.600

	Pessoal e Encargos Sociais	Juros e Encar. da Dívida	Outras Despesas Correntes	Investimentos	Inversões Financeiras	Amortizações da Dívida	Reserva de Contingência	**Total**
Fiscal	56.700	0	18.400	57.900	0	0	0	133.000
Seguridade	0	0	0	0	0	0	0	0
Total	**56.700**	**0**	**18.400**	**57.900**	**0**	**0**	**0**	**133.000**

02.016 SECRETARIA MUNICIPAL DE DESENVOLVIMENTO ECONOMICO

04 Administração

122 Administração Geral

2014 Apoio Administrativo das Ações da Secretaria Municipal de Desenvolvimento Economico

2139 Manutenção das Atividades da Secretaria de Desenvolvimento Econômico

Objetivo: Desenvolver as Atividades da Secretaria de Desenvolvimento Econômico

Total da Atividade: 120.000

	Pessoal e Encargos Sociais	Juros e Encar. da Dívida	Outras Despesas Correntes	Investimentos	Inversões Financeiras	Amortizações da Dívida	Reserva de Contingência	**Total**
Fiscal	75.000	0	30.000	15.000	0	0	0	120.000
Seguridade	0	0	0	0	0	0	0	0
Total	**75.000**	**0**	**30.000**	**15.000**	**0**	**0**	**0**	**120.000**

02.02 SECRETARIA DE ADMINISTRAÇÃO E RECURSOS HUMANO

6) Outros Anexos. Doc. 78141/20. Data: 23/12/2020 21:19. Responsável: Rosalba G. da Nobrega.
Impresso por convidado em 31/01/2021 14:26. Validação: 6400.2B85.3FEC.7CB1.A65F.1803.94F8.57ED.

PREFEITURA MUNICIPAL DE SAO JOSE DO BONFIM
SECRETARIA DE FINANÇAS E SERVIÇOS DE TESOURARIA
Orçamento-Programa de 2021
Demonstrativo dos Programas Anuais de Trabalho

R$ 1,00

Classificação Institucional Funcional Programática

Unidade Orçamentária
Função
Subfunção
Programa
Ação Governamental

04 Administração
122 Administração Geral
2003 Apoio Administrativo da Secretaria de Administraçao e Recursos Humanos
2006 **Manutenção das Atividades Administrativas da Secretaria de Administração e Recursos Humanos**
Objetivo: desenvolver atividades administrativas da Secretaria de Administração e Recursos Humanos

Total da Atividade: 703.900

04 Administração
126 Tecnologia da Informatização
2004 Informatizacao da Secretaria de Administração e Recursos Humanos
2007 **Informatização da Secretaria de Administração e Recursos Humanos**
Objetivo: Informatizar a Secretaria de Administração e Recursos Humanos

Total da Atividade: 8.500

04 Administração
122 Administração Geral
1002 Qualidade Total
2008 **Implantação do Programa Qualidade Total**
Objetivo: dar eficiência aos serviços Públicos

Total da Atividade: 7.300

04 Administração
128 Formação de Recursos Humanos
1002 Qualidade Total
2010 **Profissionalização e Valorização dos Servidores**
Objetivo: dar eficiência aos serviços públicos

Total da Atividade: 4.000

	Pessoal e Encargos Sociais	Juros e Encar. da Dívida	Outras Despesas Correntes	Investimentos	Inversões Financeiras	Amortizações da Dívida	Reserva de Contingência	**Total**
Fiscal	232.900	0	476.800	14.000	0	0	0	723.700
Seguridade	0	0	0	0	0	0	0	0
Total	**232.900**	**0**	**476.800**	**14.000**	**0**	**0**	**0**	**723.700**

02.03 SECRETARIA DE FINANÇAS E SERVIÇOS DE TESOURARIA

28 Encargos Especias
843 Serviço da Dívida Interna
0001 Encargos Especiais da Secretaria de Financas e Serviços de Tesouraria
0001 **Amortização de Encargos da Dívida Contratada**
Objetivo: Amortização de Dívidas Contratadas, INSS e FGTS

Total da Operação Especial: 4.700

28 Encargos Especias
841 Refinanciamento da Dívida Interna
0001 Encargos Especiais da Secretaria de Financas e Serviços de Tesouraria
0002 **Contribuição para o INSS**
Objetivo: Amortização de Dívidas Contratadas, INSS e FGTS

Total da Operação Especial: 340.100

6) Outros Anexos. Doc. 78141/20. Data: 23/12/2020 21:19. Responsável: Rosalba G. da Nobrega.
Impresso por convidado em 31/01/2021 14:26. Validação: 6400.2B85.3FEC.7CB1.A65F.1803.94F8.57ED.

PREFEITURA MUNICIPAL DE SAO JOSE DO BONFIM
SECRETARIA DE FINANÇAS E SERVIÇOS DE TESOURARIA
Orçamento-Programa de 2021
Demonstrativo dos Programas Anuais de Trabalho

R$ 1,00

Classificação Institucional Funcional Programática

Unidade Orçamentária
Função
Subfunção
Programa
Ação Governamental

28 Encargos Especias
841 Refinanciamento da Dívida Interna
0001 Encargos Especiais da Secretaria de Financas e Serviços de Tesouraria
0003 **Contribuição para o FGTS**
Objetivo: Amortização de Dívidas Contratadas, INSS e FGTS

Total da Operação Especial: **5.000**

---

28 Encargos Especias
841 Refinanciamento da Dívida Interna
0001 Encargos Especiais da Secretaria de Financas e Serviços de Tesouraria
0004 **Amortização de Encargos/Dívida Contratada (Energisa, Cagepa, etc.)**
Objetivo: Amortizar os encargos da dívida contratada

Total da Operação Especial: **21.600**

---

04 Administração
123 Administração Financeira
2005 Modernização Fazendaria
2011 **Manutenção das Atiividades da Secretaria de Finanças e Serviços da Tesouraria**
Objetivo: Promover a modernização fazendária

Total da Atividade: **221.600**

---

04 Administração
123 Administração Financeira
2005 Modernização Fazendaria
2012 **Modernização e Aperfeiçoamento do Sistema de Arrecadação**
Objetivo: Modernizar e Aperfeiçoar o Sistema de Arrecadação do Município

Total da Atividade: **5.100**

---

04 Administração
126 Tecnologia da Informatização
2005 Modernização Fazendaria
2013 **Informatização da Secretaria da Finanças e Serviços da Tesouraria**
Objetivo: promover a modernização fazendária

Total da Atividade: **3.100**

---

04 Administração
123 Administração Financeira
2005 Modernização Fazendaria
2014 **Contribuiçao/Pagamento do PASEP**
Objetivo: Promover a modernização fazendária

Total da Atividade: **211.443**

---

04 Administração
121 Planejamento e Orçamento
2005 Modernização Fazendaria
2015 **Promoção de Ações de Planejamento Participativo**
Objetivo: Promover a modernização fazendária

Total da Atividade: **6.200**

---

6) Outros Anexos. Doc. 78141/20. Data: 23/12/2020 21:19. Responsável: Rosalba G. da Nobrega.
Impresso por convidado em 31/01/2021 14:26. Validação: 6400.2B85.3FEC.7CB1.A65F.1803.94F8.57ED.

PREFEITURA MUNICIPAL DE SAO JOSE DO BONFIM
SECRETARIA DE FINANÇAS E SERVIÇOS DE TESOURARIA
Orçamento-Programa de 2021
Demonstrativo dos Programas Anuais de Trabalho

R$ 1,00

Classificação Institucional Funcional Programática

Unidade Orçamentária
Função
Subfunção
Programa
Ação Governamental

28 Encargos Especias

846 Outros Encargos Especiais

0001 Encargos Especiais da Secretaria de Financas e Serviços de Tesouraria

2064 **Indenização Trabalhista Julgada e Tramitada pela Junta do Trabalho**

Objetivo: Pagamento de Precatórios

Total da Atividade: **1.000**

04 Administração

122 Administração Geral

2005 Modernização Fazendaria

2135 **2147 Manutenção de Outros Programas/Convênios - Federal-Estadual**

Objetivo: Manter demais Programas/Convênios - Federal-Estadual

Total da Atividade: **64.000**

	Pessoal e Encargos Sociais	Juros e Encar. da Dívida	Outras Despesas Correntes	Investimentos	Inversões Financeiras	Amortizações da Dívida	Reserva de Contingência	**Total**
Fiscal	330.300	10.200	409.443	18.600	0	115.300	0	883.843
Seguridade	0	0	0	0	0	0	0	0
Total	**330.300**	**10.200**	**409.443**	**18.600**	**0**	**115.300**	**0**	**883.843**

02.04 **SECRETARIA DA SAUDE**

10 Saúde

302 Assistência Hospitalar e Ambulatorial

1003 Infra-Estrutura na Saude

1002 **Construção, Reforma, Ampl., e Aquisição de Equip. de Centros e Postos de Saúde**

Objetivo: desenvolver atividades de melhoramento da saúde do município

Total do Projeto: **75.500**

10 Saúde

302 Assistência Hospitalar e Ambulatorial

1003 Infra-Estrutura na Saude

1003 **Aquisição de Veiculos para Sáude**

Objetivo: desenvolver atividades de melhoramento da saúde do município

Total do Projeto: **84.100**

10 Saúde

305 Vigilância Epidemiológica

1004 Epidemiologia e Controle de Doenças

1004 **Aquisição de Veículo e Equipamentos para Pulverização de Inceticidas**

Objetivo: desenvolver atividades de melhoramento da saúde do município

Total do Projeto: **21.400**

10 Saúde

305 Vigilância Epidemiológica

1004 Epidemiologia e Controle de Doenças

1005 **Construção de Moradias para Combate a Doença de Chagas**

Objetivo: desenvolver atividades de melhoramento da saúde do município

Total do Projeto: **42.300**

6) Outros Anexos. Doc. 78141/20. Data: 23/12/2020 21:19. Responsável: Rosalba G. da Nobrega.
Impresso por convidado em 31/01/2021 14:26. Validação: 6400.2B85.3FEC.7CB1.A65F.1803.94F8.57ED.

PREFEITURA MUNICIPAL DE SAO JOSE DO BONFIM
SECRETARIA DE FINANÇAS E SERVIÇOS DE TESOURARIA
Orçamento-Programa de 2021
Demonstrativo dos Programas Anuais de Trabalho

R$ 1,00

Classificação Institucional Funcional Programática

Unidade Orçamentária
Função
Subfunção
Programa
Ação Governamental

10 Saúde
305 Vigilância Epidemiológica
1004 Epidemiologia e Controle de Doenças
1006 **Construção de Unidade Simplificada de Zoonoses**
Objetivo: desenvolver atividades de combate e controle de doenças

Total do Projeto: **41.100**

---

10 Saúde
304 Vigilância Sanitária
1005 Vigilancia Sanitaria
1007 **Construção de Melhoria Sanitária**
Objetivo: Promover a melhoria sanitária no municípoio

Total do Projeto: **33.500**

---

10 Saúde
301 Atenção Básica
1003 Infra-Estrutura na Saude
1057 **Construção da Academia da Cidade**
Objetivo: Construir a Academia da Cidade

Total do Projeto: **20.600**

---

10 Saúde
301 Atenção Básica
1003 Infra-Estrutura na Saude
1063 **Construção, Reforma, Ampliação de Obras de Infra Estrutura em Saúde**
Objetivo: desenvolver atividades de melhoramento da saúde do município

Total do Projeto: **47.900**

---

10 Saúde
301 Atenção Básica
2006 Apoio Administrativo da Secretaria de Saúde
2016 **Manutenção das Atividades Administrativas da Secretaria de Saúde**
Objetivo: desenvolver apoio administrativo à Secretaria de SAúde, visando a boa saúde da população

Total da Atividade: **1.778.072**

---

10 Saúde
305 Vigilância Epidemiológica
1004 Epidemiologia e Controle de Doenças
2017 **Recuperação de Moradias para Combate a Doença de Chagas**
Objetivo: desenvolver atividades de melhoramento da saúde do município

Total da Atividade: **36.100**

---

10 Saúde
301 Atenção Básica
1006 Saude Familiar
2021 **Controle da Tuberculose, Dabete, Hanseniase, Hipertensão Arterial no município**
Objetivo: oferecer saúde de boa qualidade a população do município visando a saúde da família

Total da Atividade: **10.200**

---

6) Outros Anexos. Doc. 78141/20. Data: 23/12/2020 21:19. Responsável: Rosalba G. da Nobrega.
Impresso por convidado em 31/01/2021 14:26. Validação: 6400.2B85.3FEC.7CB1.A65F.1803.94F8.57ED.

PREFEITURA MUNICIPAL DE SAO JOSE DO BONFIM
SECRETARIA DE FINANÇAS E SERVIÇOS DE TESOURARIA
Orçamento-Programa de 2021
Demonstrativo dos Programas Anuais de Trabalho

R$ 1,00

Classificação Institucional Funcional Programática

Unidade Orçamentária
Função
Subfunção
Programa
Ação Governamental

10 Saúde
301 Atenção Básica
1006 Saude Familiar
2022 **Controle e Tratamento da DST e AIDS**
Objetivo: oferecer saude de boa qualidade a população do municipio visando a sauda da familia

Total da Atividade: **17.600**

---

10 Saúde
306 Alimentação e Nutrição
1007 Carencias Nutricionais
2023 **Suprimento das Carências Nutricionais Materno-Infantis no Município**
Objetivo: suprir as carências nutricionais materno-infantil no município

Total da Atividade: **7.400**

---

10 Saúde
302 Assistência Hospitalar e Ambulatorial
1010 Regionalização da Saude
2026 **Manutenção do Programa de Regionalização da Saúde**
Objetivo: desenvolver atividades visando a regionalização da saúde

Total da Atividade: **20.200**

---

10 Saúde
302 Assistência Hospitalar e Ambulatorial
1010 Regionalização da Saude
2027 **Implantação dos Serviços de Fioterapia Motora e Respiratória no Município**
Objetivo: desenvolver atividades visando a regionalização da saúde

Total da Atividade: **9.800**

---

10 Saúde
302 Assistência Hospitalar e Ambulatorial
1010 Regionalização da Saude
2028 **Implantação do Serviço de Ultra-Sonografia no Município**
Objetivo: desenvolver atividades visando a regionalização da saúde

Total da Atividade: **10.900**

---

10 Saúde
302 Assistência Hospitalar e Ambulatorial
1010 Regionalização da Saude
2029 **Implantação do Serviço de Radiologia Geral no Município**
Objetivo: desenvolver atividades visando a regionalização da saúde

Total da Atividade: **10.200**

---

10 Saúde
302 Assistência Hospitalar e Ambulatorial
1010 Regionalização da Saude
2030 **Implantação do Serviço de Colposcopia no Município**
Objetivo: desenvolver atividades visando a regionalização da saúde

Total da Atividade: **7.000**

---

6) Outros Anexos. Doc. 78141/20. Data: 23/12/2020 21:19. Responsável: Rosalba G. da Nobrega.
Impresso por convidado em 31/01/2021 14:26. Validação: 6400.2B85.3FEC.7CB1.A65F.1803.94F8.57ED.

PREFEITURA MUNICIPAL DE SAO JOSE DO BONFIM
SECRETARIA DE FINANÇAS E SERVIÇOS DE TESOURARIA
Orçamento-Programa de 2021
Demonstrativo dos Programas Anuais de Trabalho

R$ 1,00

Classificação Institucional Funcional Programática

Unidade Orçamentária
Função
Subfunção
Programa
Ação Governamental

10 Saúde
302 Assistência Hospitalar e Ambulatorial
1010 Regionalização da Saude
2031 **Implantação do Serviço de Gestação de Alto Risco no Município**
Objetivo: desenvolver atividades visando a regionalização da saúde

Total da Atividade: **10.200**

---

10 Saúde
302 Assistência Hospitalar e Ambulatorial
1010 Regionalização da Saude
2032 **Implantação dos Serviços de Eletroencefalografia no Município**
Objetivo: desenvolver atividades visando a regionalização da saúde

Total da Atividade: **7.100**

---

10 Saúde
301 Atenção Básica
1010 Regionalização da Saude
2033 **Implantação dos Serviços de Controle, Avaliação e Auditoria no Município**
Objetivo: desenvolver atividades visando a regionalização da saúde

Total da Atividade: **4.500**

---

10 Saúde
305 Vigilância Epidemiológica
1004 Epidemiologia e Controle de Doenças
2109 **Implantação do PEVA/PPI/ECD/Vigilância em Saúde**
Objetivo: desenvolver atividades de melhoramento da saúde do município

Total da Atividade: **36.400**

---

10 Saúde
304 Vigilância Sanitária
1005 Vigilancia Sanitaria
2110 **Implantação de Ações de Vigilância Sanitária**
Objetivo: Promover a melhoria sanitária no municípoio

Total da Atividade: **32.900**

---

10 Saúde
301 Atenção Básica
1006 Saude Familiar
2111 **Manutenção do Programa Saúde da Família**
Objetivo: oferecer saúde de boa qualidade a população do município visando a saúde da família

Total da Atividade: **37.900**

---

10 Saúde
301 Atenção Básica
1008 Saude Bucal
2112 **Programa Saúde Bucal da População**
Objetivo: desenvolver atividades que melhore a saúde bucal da população

Total da Atividade: **30.000**

---

6) Outros Anexos. Doc. 78141/20. Data: 23/12/2020 21:19. Responsável: Rosalba G. da Nobrega.
Impresso por convidado em 31/01/2021 14:26. Validação: 6400.2B85.3FEC.7CB1.A65F.1803.94F8.57ED.

PREFEITURA MUNICIPAL DE SAO JOSE DO BONFIM
SECRETARIA DE FINANÇAS E SERVIÇOS DE TESOURARIA
Orçamento-Programa de 2021
Demonstrativo dos Programas Anuais de Trabalho

R$ 1,00

Classificação Institucional Funcional Programática

Unidade Orçamentária
Função
Subfunção
Programa
Ação Governamental

10 Saúde
301 Atenção Básica
1009 Agentes Comunitarios de Saude
2113 **Manutenção do Programa de Agentes Comunitários de Saúde - PACS**
Objetivo: Oferecer saúde de qualidade a população através dos agentes comunitários de saúde

Total da Atividade: 45.300

10 Saúde
303 Suporte Profilático e Terapêutico
2012 Programa de Assistência Farmacêutica Básica
2114 **Programa de Assistência Farmacêutica Básica**
Objetivo: Manter o Programa de Assistência Farmacêutica Básica

Total da Atividade: 43.800

10 Saúde
301 Atenção Básica
1006 Saude Familiar
2115 **NÚCLEOS DE APOIO À SAÚDE DA FAMÍLIA - NASF**
Objetivo: Oferecer saúde de boa qualidade a população do município visando a saúde da família

Total da Atividade: 30.900

10 Saúde
301 Atenção Básica
2006 Apoio Administrativo da Secretaria de Saúde
2122 **Manutenção de Programas/Convênios para Sistema Único de Saúde – SUS (Estado)**
Objetivo: Manter Programas/Convênios para Sistema Único de Saúde – SUS (Estado)

Total da Atividade: 29.300

10 Saúde
301 Atenção Básica
2006 Apoio Administrativo da Secretaria de Saúde
2123 **Manutenção de Programas/Convênios para Sistema Único de Saúde – SUS (Federal)**
Objetivo: Manter Programas/Convênios para Sistema Único de Saúde – SUS (Federal)

Total da Atividade: 25.100

10 Saúde
122 Administração Geral
2006 Apoio Administrativo da Secretaria de Saúde
2136 **Manutenção das atividades de enfrentamento emergencial do coronavírus (COVID-19)**
Objetivo: Manter as atividades de enfrentamento emergencial do coronavírus (COVID-19)

Total da Atividade: 138.800

	Pessoal e Encargos Sociais	Juros e Encar. da Dívida	Outras Despesas Correntes	Investimentos	Inversões Financeiras	Amortizações da Dívida	Reserva de Contingência	**Total**
Fiscal	0	0	0	16.100	0	0	0	16.100
Seguridade	542.300	0	1.760.772	426.900	0	0	0	2.729.972
Total	**542.300**	**0**	**1.760.772**	**443.000**	**0**	**0**	**0**	**2.746.072**

02.041 FUNDO MUNICIPAL DE SAUDE

6) Outros Anexos. Doc. 78141/20. Data: 23/12/2020 21:19. Responsável: Rosalba G. da Nobrega.
Impresso por convidado em 31/01/2021 14:26. Validação: 6400.2B85.3FEC.7CB1.A65F.1803.94F8.57ED.

PREFEITURA MUNICIPAL DE SAO JOSE DO BONFIM
SECRETARIA DE FINANÇAS E SERVIÇOS DE TESOURARIA
Orçamento-Programa de 2021
Demonstrativo dos Programas Anuais de Trabalho

R$ 1,00

Classificação Institucional Funcional Programática

Unidade Orçamentária
Função
Subfunção
Programa
Ação Governamental

10 Saúde
301 Atenção Básica
1010 Regionalização da Saude
1054 **Aquisição de Unidade Móve/Veículos**
Objetivo: Adquirir veiculo p/ área de Saúde

Total do Projeto: **90.200**

---

10 Saúde
301 Atenção Básica
1003 Infra-Estrutura na Saude
1055 **Investimentos/Estruturação da Rede de Serviços Públicos de Saúde - Atenção Básica**
Objetivo: Realização de Investimentos/Estruturação da Rede de Serviços Públicos de Saúde - Atenção Básica

Total do Projeto: **146.300**

---

10 Saúde
301 Atenção Básica
1003 Infra-Estrutura na Saude
1056 **Construção da Academia da Cidade**
Objetivo: Construir a Academia da Cidade

Total do Projeto: **64.300**

---

10 Saúde
302 Assistência Hospitalar e Ambulatorial
1003 Infra-Estrutura na Saude
1067 **Investimentos/Estruturação da Rede de Serviços Públicos de Saúde - Média e Alta Complexidade Ambulatorial e Hospitalar**
Objetivo: Realização de Investimentos/Estruturação da Rede de Serviços Públicos de Saúde - Média e Alta Complexidade Ambulatorial e Hospitalar

Total do Projeto: **48.000**

---

10 Saúde
305 Vigilância Epidemiológica
1004 Epidemiologia e Controle de Doenças
2018 **Manutenção das Ações e Serviços Públicos de Saúde da Vigilância em Saúde**
Objetivo: Manter as ações e Serviços Públicos de Saúde da Vigilância em Saúde no município.Saúde da Vigilância em Saúde

Total da Atividade: **97.800**

---

10 Saúde
304 Vigilância Sanitária
1005 Vigilancia Sanitaria
2019 **Manutenção das Ações e Serviços Públicos de Saúde da Vigilância Sanitária**
Objetivo: Manter e Implantar ações de vigilância sanitária no Município.

Total da Atividade: **24.000**

---

10 Saúde
301 Atenção Básica
2006 Apoio Administrativo da Secretaria de Saúde
2068 **Manutenção de Programas Básicos de Saúde**
Objetivo: Promover e Manter Programas Básicos de Saúde no Município

Total da Atividade: **54.000**

---

6) Outros Anexos. Doc. 78141/20. Data: 23/12/2020 21:19. Responsável: Rosalba G. da Nobrega.
Impresso por convidado em 31/01/2021 14:26. Validação: 6400.2B85.3FEC.7CB1.A65F.1803.94F8.57ED.

PREFEITURA MUNICIPAL DE SAO JOSE DO BONFIM
SECRETARIA DE FINANÇAS E SERVIÇOS DE TESOURARIA
Orçamento-Programa de 2021
Demonstrativo dos Programas Anuais de Trabalho

R$ 1,00

Classificação Institucional Funcional Programática

Unidade Orçamentária
Função
Subfunção
Programa
Ação Governamental

10 Saúde
301 Atenção Básica
2006 Apoio Administrativo da Secretaria de Saúde
2085 **Manutenção do Fundo Municipal de Saúde**
Objetivo: Manter em funcionamento as atividades do FMS

Total da Atividade: **55.300**

10 Saúde
303 Suporte Profilático e Terapêutico
2012 Programa de Assistência Farmacêutica Básica
2089 **Programa de Assistência Farmacêutica Básica**
Objetivo: Manter o Programa de Assistência Farmacêutica Básica

Total da Atividade: **73.300**

10 Saúde
301 Atenção Básica
2006 Apoio Administrativo da Secretaria de Saúde
2130 **Manutenção das Ações e Serviços Públicos de Saúde - Atenção Básica**
Objetivo: Manter as Ações e Serviços Públicos de Saúde - Atenção Básica

Total da Atividade: **1.282.000**

10 Saúde
302 Assistência Hospitalar e Ambulatorial
2006 Apoio Administrativo da Secretaria de Saúde
2131 **Manutenção das Ações e Serviços Públicos de Saúde da Atenção de Média e Alta Complexidade Ambulatorial e Hospitarlar**
Objetivo: Manter ações para os diferentes níveis de complexidade da atenção a saúde

Total da Atividade: **254.000**

10 Saúde
122 Administração Geral
2006 Apoio Administrativo da Secretaria de Saúde
2132 **Manutenção das atividades de enfrentamento emergencial do coronavírus (COVID-19)**
Objetivo: Manter as atividades de enfrentamento emergencial do coronavírus (COVID-19)

Total da Atividade: **315.300**

	Pessoal e Encargos Sociais	Juros e Encar. da Dívida	Outras Despesas Correntes	Investimentos	Inversões Financeiras	Amortizações da Dívida	Reserva de Contingência	**Total**
Fiscal	0	0	0	0	0	0	0	0
Seguridade	1.373.500	0	679.300	451.700	0	0	0	2.504.500
Total	**1.373.500**	**0**	**679.300**	**451.700**	**0**	**0**	**0**	**2.504.500**

02.05 **SECRETARIA DE ASSISTENCIA SOCIAL**

08 Assistêncial Social
243 Assistência à Criança e ao Adolescente
1012 Creche Comunitaria
1008 **Construção de Creche**
Objetivo: promover melhor assistência em creches do município

Total do Projeto: **10.300**

6) Outros Anexos. Doc. 78141/20. Data: 23/12/2020 21:19. Responsável: Rosalba G. da Nobrega.
Impresso por convidado em 31/01/2021 14:26. Validação: 6400.2B85.3FEC.7CB1.A65F.1803.94F8.57ED.

PREFEITURA MUNICIPAL DE SAO JOSE DO BONFIM
SECRETARIA DE FINANÇAS E SERVIÇOS DE TESOURARIA
Orçamento-Programa de 2021
Demonstrativo dos Programas Anuais de Trabalho

R$ 1,00

Classificação Institucional Funcional Programática

Unidade Orçamentária
Função
Subfunção
Programa
Ação Governamental

08 Assistêncial Social
243 Assistência à Criança e ao Adolescente
1012 Creche Comunitaria
1009 **Ampliação de Creche no Município**
Objetivo: promover melhor assistência em creches do município

Total do Projeto: **10.300**

---

08 Assistêncial Social
244 Assistência Comunitária
1014 Apoio Comunitario
1010 **Construção do Centro de Multiplo Uso**
Objetivo: promover ações de assistência comunitária

Total do Projeto: **10.700**

---

08 Assistêncial Social
244 Assistência Comunitária
1011 Assistencia a Crianca e ao Adolescente
1011 **Construção de Centro de Geração de Emprego e Renda**
Objetivo: promover ações de assistência comunitária

Total do Projeto: **10.700**

---

08 Assistêncial Social
122 Administração Geral
2007 Apoio Administrativo da Ação Social
1053 **Aquisição de Veículo para Assistência Social**
Objetivo: Adquirir Veículo para Assistência Social

Total do Projeto: **64.400**

---

08 Assistêncial Social
244 Assistência Comunitária
1014 Apoio Comunitario
1064 **Construção, Ampliação e/ou Reforma de Obras de Infra-Estrutura em Assistencia Social**
Objetivo: Construir, ampliar e/ou reformar de Obras de Infra-Estrutura em Assistencia Social

Total do Projeto: **68.000**

---

08 Assistêncial Social
122 Administração Geral
2007 Apoio Administrativo da Ação Social
2034 **Manutenção das Atividades da Assistência Social**
Objetivo: promover a ação social

Total da Atividade: **693.400**

---

14 Direitos de Cidadania
422 Direitos Individuais, Coletivos e Difusos
1011 Assistencia a Crianca e ao Adolescente
2035 **Manutenção do Conselho Tutelar**
Objetivo: promover assistencia a crianças e ao adolescente

Total da Atividade: **113.400**

---

6) Outros Anexos. Doc. 78141/20. Data: 23/12/2020 21:19. Responsável: Rosalba G. da Nobrega.
Impresso por convidado em 31/01/2021 14:26. Validação: 6400.2B85.3FEC.7CB1.A65F.1803.94F8.57ED.

PREFEITURA MUNICIPAL DE SAO JOSE DO BONFIM
SECRETARIA DE FINANÇAS E SERVIÇOS DE TESOURARIA
Orçamento-Programa de 2021
Demonstrativo dos Programas Anuais de Trabalho

R$ 1,00

Classificação Institucional Funcional Programática

Unidade Orçamentária
Função
Subfunção
Programa
Ação Governamental

08 Assistêncial Social
243 Assistência à Criança e ao Adolescente
1012 Creche Comunitaria
2036 **Manutenção das Atividades de Creche**
Objetivo: promover melhor assistência em creches do município

Total da Atividade: **22.500**

---

08 Assistêncial Social
244 Assistência Comunitária
1014 Apoio Comunitario
2039 **Manutenção da Geração de Emprego e Renda**
Objetivo: promover ações de assistência comunitária

Total da Atividade: **14.900**

---

08 Assistêncial Social
244 Assistência Comunitária
1014 Apoio Comunitario
2040 **Doações diversas à pessoas carentes**
Objetivo: promover ações de assistência comunitária

Total da Atividade: **239.200**

---

08 Assistêncial Social
244 Assistência Comunitária
1015 Portal do Alvorada
2041 **Manutenção do Clube das Mães**
Objetivo: Manter o Portal do Alvorada

Total da Atividade: **4.100**

---

08 Assistêncial Social
244 Assistência Comunitária
2007 Apoio Administrativo da Ação Social
2088 **Programa Horta Comunitária**
Objetivo: Programa Horta Comunitária

Total da Atividade: **6.700**

---

28 Encargos Especias
244 Assistência Comunitária
2007 Apoio Administrativo da Ação Social
2090 **Manutenção do Conselho Municipal de Assistência Social**
Objetivo: Manter as ações de controle social através da realização de Conferências, capacitações e as atividades da Secretaria Executiva do Conselho Municipal de Assistência Social

Total da Atividade: **23.400**

---

6) Outros Anexos. Doc. 78141/20. Data: 23/12/2020 21:19. Responsável: Rosalba G. da Nobrega.
Impresso por convidado em 31/01/2021 14:26. Validação: 6400.2B85.3FEC.7CB1.A65F.1803.94F8.57ED.

PREFEITURA MUNICIPAL DE SAO JOSE DO BONFIM
SECRETARIA DE FINANÇAS E SERVIÇOS DE TESOURARIA
Orçamento-Programa de 2021
Demonstrativo dos Programas Anuais de Trabalho

R$ 1,00

Classificação Institucional Funcional Programática

Unidade Orçamentária
Função
Subfunção
Programa
Ação Governamental

08 Assistêncial Social

244 Assistência Comunitária

1030 Assistencia Social para Todos

2117 **Manutenção do Benefícios Eventuais**

Objetivo: Assistir as pessoas através dos benefícios eventuais instituído pela LOAS e regulamentado em Lei Municipal: auxílio maternidade, auxílio funeral, auxílio emergencial (alimentação, vestuário, moradia em casos de calamidade pública) e outras.

Total da Atividade: **16.100**

08 Assistêncial Social

244 Assistência Comunitária

2007 Apoio Administrativo da Ação Social

2137 **Manutenção das Atividades do Departamento Municpal de Políticas p/ as Mulheres**

Objetivo: Assessorar, assistir, apoiar, articular e acompanhar ações, programas e projetos voltados à mulher.

Total da Atividade: **67.500**

	Pessoal e Encargos Sociais	Juros e Encar. da Dívida	Outras Despesas Correntes	Investimentos	Inversões Financeiras	Amortizações da Dívida	Reserva de Contingência	**Total**
Fiscal	0	0	0	0	0	0	0	0
Seguridade	230.500	0	939.100	206.000	0	0	0	1.375.600
Total	**230.500**	**0**	**939.100**	**206.000**	**0**	**0**	**0**	**1.375.600**

02.051 **FUNDO MUNICIPAL DE ASSISTENCIA SOCIAL**

08 Assistêncial Social

244 Assistência Comunitária

1014 Apoio Comunitario

1065 **Contrução, Ampliação e/ou Reforma de Obras do FMAS**

Objetivo: Contruir, Ampliar e/ou Reformar de Obras do FMAS

Total do Projeto: **41.800**

08 Assistêncial Social

244 Assistência Comunitária

1014 Apoio Comunitario

2037 **Manut.Serviço de Conv. e Fortalec. Vínculos p/crianças,adolesc. e idosos-PBV/PSB**

Objetivo: Manter as ações socioeducativas através de espaço de convivência, contribuindo para o retorno escolar, visando a formação para o exercício da cidadania e a participação comunitária.

Total da Atividade: **70.700**

08 Assistêncial Social

243 Assistência à Criança e ao Adolescente

1012 Creche Comunitaria

2066 **Manutenção das Atividades do Programa Criança Feliz / PROGRAMA PRIMEIRA INFÂNCIA**

Objetivo: desenvolver ações voltadas à qualificação da atenção ao público da Primeira Infância no SUAS na Rede Socioassistencial, oferecer melhor qualidade nas ações desenvolvidas pelo Programa.

Total da Atividade: **98.500**

6) Outros Anexos. Doc. 78141/20. Data: 23/12/2020 21:19. Responsável: Rosalba G. da Nobrega.
Impresso por convidado em 31/01/2021 14:26. Validação: 6400.2B85.3FEC.7CB1.A65F.1803.94F8.57ED.

PREFEITURA MUNICIPAL DE SAO JOSE DO BONFIM
SECRETARIA DE FINANÇAS E SERVIÇOS DE TESOURARIA
Orçamento-Programa de 2021
Demonstrativo dos Programas Anuais de Trabalho

R$ 1,00

Classificação Institucional Funcional Programática

Unidade Orçamentária
Função
Subfunção
Programa
Ação Governamental

08 Assistêncial Social
244 Assistência Comunitária
2013 Apoio Administrativo das Ações do Fundo Municipal de Assistencia Social
2067 **Manutenção de Outros Programas e Serviços Sociais**

Objetivo: Equalizar oportunidades aos indivíduos, prioritariamente aqueles que se encontram em situação de risco e vulnerabilidade social, seja por fatores socioeconômicos ou de violação de direitos, possibilitando-lhes acesso aos direitos socioassistenciais através de serviços e/ou benefícios.

Total da Atividade: 184.200

---

08 Assistêncial Social
244 Assistência Comunitária
2013 Apoio Administrativo das Ações do Fundo Municipal de Assistencia Social
2086 **Co-financiamento dos Serviços, programas e projetos do SUAS**

Objetivo: Manter o FMAS (Manter as atividades dos Serviços, programas e projetos através dos recursos do Fundo Municipal de assistência social)

Total da Atividade: 22.200

---

08 Assistêncial Social
244 Assistência Comunitária
2013 Apoio Administrativo das Ações do Fundo Municipal de Assistencia Social
2091 **Manutenção do Serviço de Proteção e Atendimento Integral à Família-PAIF/CRAS/PBF**

Objetivo: Desenvolver ações relativas à acolhida informação e orientação, inserção em serviços de assistência sociais, tais como: sócio-educativas e de convivência, encaminhamentos a outras políticas, promoção de acesso à renda e, especialmente, acompanhamento socio-familiar.

Total da Atividade: 134.900

---

08 Assistêncial Social
244 Assistência Comunitária
2013 Apoio Administrativo das Ações do Fundo Municipal de Assistencia Social
2092 **Manutenção da Gestão do Cadastro Único e do Programa Bolsa Família – IGD/PBF**

Objetivo: Manter as ações relacionadas à gestão do Programa Bolsa Família, acompanhamento das condicionalidades do programa, bem como desenvolver projetos complementares com as famílias beneficiárias

Total da Atividade: 28.100

---

08 Assistêncial Social
244 Assistência Comunitária
1030 Assistencia Social para Todos
2093 **Manut.do Serviço de Proteção e Atendimento Especializado a Famílias e Indivíduos**

Objetivo: Manter as Ações do CREAS no fortalecimento as redes sociais de apoio da família, contribuir no combater a estigmas e preconceitos, assegurar proteção social imediata e atendimento interdisciplinar às pessoas em situação de violência visando sua integridade física, mental e social.

Total da Atividade: 23.100

---

08 Assistêncial Social
306 Alimentação e Nutrição
1030 Assistencia Social para Todos
2094 **Implantação de Projetos de Segurança Alimentar**

Objetivo: Promover uma alimentação adequada e saudável como direito humano básico, com garantia de acesso regular aos alimentos, estimulando a autonomia do indivíduo para escolha alimentar saudável respeitando as especificações culturais e regionais dos diversos grupos sociais e étnicos.

Total da Atividade: 21.000

---

6) Outros Anexos. Doc. 78141/20. Data: 23/12/2020 21:19. Responsável: Rosalba G. da Nobrega.
Impresso por convidado em 31/01/2021 14:26. Validação: 6400.2B85.3FEC.7CB1.A65F.1803.94F8.57ED.

PREFEITURA MUNICIPAL DE SAO JOSE DO BONFIM
SECRETARIA DE FINANÇAS E SERVIÇOS DE TESOURARIA
Orçamento-Programa de 2021
Demonstrativo dos Programas Anuais de Trabalho

R$ 1,00

Classificação Institucional Funcional Programática

Unidade Orçamentária
Função
Subfunção
Programa
Ação Governamental

08 Assistêncial Social

243 Assistência à Criança e ao Adolescente

1030 Assistencia Social para Todos

2095 **Manut. do Serviço de Prot. Social a Adolescentes em Cump. de Medida Socio Educ.**

Objetivo: Manter o Serviço de Proteção Social a Adolescentes em Cumprimento de Medida Socioeducativa de Liberdade Assistida (LA), e de Prestação de Serviços à Comunidade (PSC) - PFMC III (Realizar acompanhamento social a adolescentes durante o cumprimento de medidas socioeducativas em meio aberto e sua inserção em outros serviços socioassistenciais e de políticas públicas setoriais.)

Total da Atividade: **19.300**

---

08 Assistêncial Social

244 Assistência Comunitária

1030 Assistencia Social para Todos

2096 **Manutenção do Benefícios Eventuais**

Objetivo: Assistir as pessoas através dos benefícios eventuais instituído pela LOAS e regulamentado em Lei Municipal: auxílio maternidade, auxílio funeral, auxílio emergencial (alimentação, vestuário, moradia em casos de calamidade pública) e outras.

Total da Atividade: **21.400**

---

08 Assistêncial Social

244 Assistência Comunitária

1030 Assistencia Social para Todos

2097 **Implantação de Projetos de Inclusão Produtiva**

Objetivo: assistir beneficiários dos programas de transferência de renda organizados em grupos, por meio de formação cidadã e desenvolvimento de atividades de inclusão produtiva visando à geração de renda e a melhoria da qualidade de vida de populações em condições de vulnerabilidade social.

Total da Atividade: **23.300**

---

08 Assistêncial Social

244 Assistência Comunitária

1014 Apoio Comunitario

2101 **Manutenção do Conselho Municipal de Assistência Social. IGD/SUAS/PBF**

Objetivo: Dotar o CMAS de condições de gestão para poder atuar no Controle Social da Política Municipal de Assistência Social e no desempenho das funções de normatizar, disciplinar, acompanhar, avaliar e fiscalizar os serviços prestados pela rede socioassistencial, definindo os padrões de qualidade de atendimento, entre outros.

Total da Atividade: **24.500**

---

08 Assistêncial Social

244 Assistência Comunitária

1014 Apoio Comunitario

2102 **Manut. do Prog. Municipal de Capacitação e Formação dos trabalhadores do SUAS**

Objetivo: capacitar os Trabalhadores do SUAS para o aprimoramento de suas competências e habilidades

Total da Atividade: **49.200**

---

08 Assistêncial Social

244 Assistência Comunitária

1014 Apoio Comunitario

2103 **Manutenção de Atividades de Gestão do SUAS - IGD/SUAS**

Objetivo: Manter os Sistemas Municipais de Vigilância Social, Informações Sociais e Monitoramento e Avaliação para garantir a produção, análise, divulgação e o uso da informação para que a Política Pública de Assistência Social possa ser concretizada, monitorada e avaliada de forma eficiente e eficaz.

Total da Atividade: **35.000**

---

6) Outros Anexos. Doc. 78141/20. Data: 23/12/2020 21:19. Responsável: Rosalba G. da Nobrega.
Impresso por convidado em 31/01/2021 14:26. Validação: 6400.2B85.3FEC.7CB1.A65F.1803.94F8.57ED.

PREFEITURA MUNICIPAL DE SAO JOSE DO BONFIM
SECRETARIA DE FINANÇAS E SERVIÇOS DE TESOURARIA
Orçamento-Programa de 2021
Demonstrativo dos Programas Anuais de Trabalho

R$ 1,00

Classificação Institucional Funcional Programática

Unidade Orçamentária
Função
Subfunção
Programa
Ação Governamental

08 Assistêncial Social

244 Assistência Comunitária

2013 Apoio Administrativo das Ações do Fundo Municipal de Assistencia Social

2108 **Manutenção das atividades do CREAS**

Objetivo: Manter as Atividades do CREAS

Total da Atividade: **60.000**

08 Assistêncial Social

244 Assistência Comunitária

2013 Apoio Administrativo das Ações do Fundo Municipal de Assistencia Social

2133 **Manutenção das atividades de enfrentamento emergencial do coronavírus (COVID-19)**

Objetivo: Manter as atividades de enfrentamento emergencial do coronavírus (COVID-19)

Total da Atividade: **145.792**

08 Assistêncial Social

244 Assistência Comunitária

2013 Apoio Administrativo das Ações do Fundo Municipal de Assistencia Social

2134 **CO-FINANCIAMENTO DOS SERV.,PROG. E PROJ.E BENEFICIOS DO SUAS - REC. ESTADO**

Objetivo: Ampliar a cobertura da rede socioassistencial do município, bem como, assegurar a cobertura dos benefiicios eventuais,em cumprimento ao Pacto federativo com a participação dos três entes no cofinanciamento da política de assistência social.

Total da Atividade: **73.000**

	Pessoal e Encargos Sociais	Juros e Encar. da Dívida	Outras Despesas Correntes	Investimentos	Inversões Financeiras	Amortizações da Dívida	Reserva de Contingência	**Total**
Fiscal	0	0	0	0	0	0	0	0
Seguridade	207.200	0	733.492	135.300	0	0	0	1.075.992
Total	**207.200**	**0**	**733.492**	**135.300**	**0**	**0**	**0**	**1.075.992**

02.052 **FUNDO MUNICIPAL DOS DIREITOS DA CRIANÇA E DO ADOLESCENTE**

08 Assistêncial Social

243 Assistência à Criança e ao Adolescente

1011 Assistencia a Crianca e ao Adolescente

2104 **Manutenção do Fundo Municipal dos Direitos da Criança e do Adolescente**

Objetivo: Manter o Fundo Municipal dos Direitos da Criança e do Adolescente

Total da Atividade: **17.000**

	Pessoal e Encargos Sociais	Juros e Encar. da Dívida	Outras Despesas Correntes	Investimentos	Inversões Financeiras	Amortizações da Dívida	Reserva de Contingência	**Total**
Fiscal	0	0	0	0	0	0	0	0
Seguridade	6.200	0	9.800	1.000	0	0	0	17.000
Total	**6.200**	**0**	**9.800**	**1.000**	**0**	**0**	**0**	**17.000**

02.053 **FUNDO MUNICIPAL DOS DIREITOS DO IDOSO**

6) Outros Anexos. Doc. 78141/20. Data: 23/12/2020 21:19. Responsável: Rosalba G. da Nobrega.
Impresso por convidado em 31/01/2021 14:26. Validação: 6400.2B85.3FEC.7CB1.A65F.1803.94F8.57ED.

PREFEITURA MUNICIPAL DE SAO JOSE DO BONFIM
SECRETARIA DE FINANÇAS E SERVIÇOS DE TESOURARIA
Orçamento-Programa de 2021
Demonstrativo dos Programas Anuais de Trabalho

R$ 1,00

Classificação Institucional Funcional Programática

Unidade Orçamentária
Função
Subfunção
Programa
Ação Governamental

08 Assistêncial Social

241 Assistência ao Idoso

1014 Apoio Comunitario

2105 **Manutenção do Fundo Municipal dos Direitos do IDOSO**

Objetivo: Manter o Fundo Municipal dos Direitos do IDOSO

Total da Atividade: **16.800**

	Pessoal e Encargos Sociais	Juros e Encar. da Dívida	Outras Despesas Correntes	Investimentos	Inversões Financeiras	Amortizações da Dívida	Reserva de Contingência	**Total**
Fiscal	0	0	0	0	0	0	0	0
Seguridade	5.700	0	10.100	1.000	0	0	0	16.800
Total	**5.700**	**0**	**10.100**	**1.000**	**0**	**0**	**0**	**16.800**

02.06 **SECRETARIA DE EDUCAÇÃO**

12 Educação

365 Educação Infantil

1016 Atencao a Crianca de 0 a 06 anos

1012 **Construção ou Ampliação e Aquisição de Equipamentos para a Educação Infantil**

Objetivo: proteger as crianças carentes do município

Total do Projeto: **156.200**

12 Educação

361 Ensino Fundamental

1018 Ensino Fundamental

1013 **Construção, Reconstrução e Ampliação de Unidades Escolares**

Objetivo: Promover as atividades do Ensino Fundamental

Total do Projeto: **158.700**

12 Educação

361 Ensino Fundamental

1018 Ensino Fundamental

1016 **Construção de Muradas de Grupos Escolares do Município**

Objetivo: Promover as atividades do Ensino Fundamental

Total do Projeto: **15.500**

12 Educação

361 Ensino Fundamental

1018 Ensino Fundamental

1017 **Aquisição de kit Tencnológico**

Objetivo: Promover as atividades do Ensino Fundamental

Total do Projeto: **5.200**

12 Educação

361 Ensino Fundamental

1018 Ensino Fundamental

1018 **Aquisição de Veículo para Educação**

Objetivo: Promover as atividades do Ensino Fundamental

Total do Projeto: **128.300**

6) Outros Anexos. Doc. 78141/20. Data: 23/12/2020 21:19. Responsável: Rosalba G. da Nobrega.
Impresso por convidado em 31/01/2021 14:26. Validação: 6400.2B85.3FEC.7CB1.A65F.1803.94F8.57ED.

PREFEITURA MUNICIPAL DE SAO JOSE DO BONFIM
SECRETARIA DE FINANÇAS E SERVIÇOS DE TESOURARIA
Orçamento-Programa de 2021
Demonstrativo dos Programas Anuais de Trabalho

R$ 1,00

Classificação Institucional Funcional Programática

Unidade Orçamentária
Função
Subfunção
Programa
Ação Governamental

12 Educação
361 Ensino Fundamental
1024 Esporte na Escola
1020 **Construção de Centro de Treinamento de Professores**
Objetivo: promover o esporte na escola

Total do Projeto: **16.100**

---

12 Educação
365 Educação Infantil
1016 Atencao a Crianca de 0 a 06 anos
1052 **Construção e/ou Ampliação de Creches**
Objetivo: promover melhor assistência em creches do município

Total do Projeto: **54.300**

---

12 Educação
361 Ensino Fundamental
1018 Ensino Fundamental
1060 **Construção,Ampliação e Reforma de Obras-Infra-Estrutura em Educação-FUNDAMENTAL**
Objetivo: Construir, Ampliação e /ou Reformar Obras de Infra-Estrutura em Educação-FUNDAMENTAL

Total do Projeto: **169.300**

---

12 Educação
361 Ensino Fundamental
1018 Ensino Fundamental
1061 **Construção ou Ampliação de Quadras Poliesportivas nas Escolas**
Objetivo: Promover as atividades do Ensino Fundamental

Total do Projeto: **91.800**

---

12 Educação
365 Educação Infantil
1016 Atencao a Crianca de 0 a 06 anos
1062 **Construção,Ampliação e Reforma de Obras-Infra-Estrutura em Educação-INFANTIL**
Objetivo: Construir, Ampliação e /ou Reformar Obras de Infra-Estrutura em Educação-INFANTIL

Total do Projeto: **159.500**

---

12 Educação
122 Administração Geral
2008 Apoio Administrativo da SEDEC
2042 **Manutenção das Atividades da Secretaria de Educação**
Objetivo: executar políticas voltadas à valorização educacional do município

Total da Atividade: **175.523**

---

12 Educação
365 Educação Infantil
1016 Atencao a Crianca de 0 a 06 anos
2043 **Desenvolvimento das Atividades da Educação Infantil**
Objetivo: proteger as crianças carentes do município

Total da Atividade: **97.100**

---

6) Outros Anexos. Doc. 78141/20. Data: 23/12/2020 21:19. Responsável: Rosalba G. da Nobrega.
Impresso por convidado em 31/01/2021 14:26. Validação: 6400.2B85.3FEC.7CB1.A65F.1803.94F8.57ED.

PREFEITURA MUNICIPAL DE SAO JOSE DO BONFIM
SECRETARIA DE FINANÇAS E SERVIÇOS DE TESOURARIA
Orçamento-Programa de 2021
Demonstrativo dos Programas Anuais de Trabalho

R$ 1,00

Classificação Institucional Funcional Programática

Unidade Orçamentária
Função
Subfunção
Programa
Ação Governamental

12 Educação
367 Educação Especial
1017 Educacao Especial
2044 **Desenvolvimento das Atividades da Educação Especial**
Objetivo: Promover a Educação Especial

Total da Atividade: **19.400**

---

12 Educação
361 Ensino Fundamental
1018 Ensino Fundamental
2045 **Manutenção das Atividades do MDE**
Objetivo: Promover as atividades do Ensino Fundamental

Total da Atividade: **973.900**

---

12 Educação
361 Ensino Fundamental
1018 Ensino Fundamental
2046 **Desenvolvimento das Atividades do Magistério (FUNDEB 60%)**
Objetivo: Promover as atividades do Ensino Fundamental

Total da Atividade: **2.698.300**

---

12 Educação
361 Ensino Fundamental
1018 Ensino Fundamental
2047 **Desenvolvimento das Atividades de Apoio ao Magistério (Outras Despesas)**
Objetivo: Promover as atividades do Ensino Fundamental

Total da Atividade: **252.500**

---

12 Educação
361 Ensino Fundamental
1019 Alimentacao Escolar
2048 **Manutenção do Programa de Alimentação Escolar - PNAE (ENSINO FUNDAMENTAL)**
Objetivo: manter o programa de alimentação escolar no município

Total da Atividade: **47.200**

---

12 Educação
361 Ensino Fundamental
1020 Programa Dinheiro Direto na Escola
2049 **Manutenção do PDDE (ENSINO FUNDAMENTAL)**
Objetivo: manter o PDDE

Total da Atividade: **4.700**

---

12 Educação
366 Educação de Jovens e Adultos
1021 Programa Recomeço
2050 **Manutenção das Atividades da Educação de Jovens e Adultos - EJA**
Objetivo: promover a alfabetiuzação da população

Total da Atividade: **43.000**

---

6) Outros Anexos. Doc. 78141/20. Data: 23/12/2020 21:19. Responsável: Rosalba G. da Nobrega.
Impresso por convidado em 31/01/2021 14:26. Validação: 6400.2B85.3FEC.7CB1.A65F.1803.94F8.57ED.

PREFEITURA MUNICIPAL DE SAO JOSE DO BONFIM
SECRETARIA DE FINANÇAS E SERVIÇOS DE TESOURARIA
Orçamento-Programa de 2021
Demonstrativo dos Programas Anuais de Trabalho

R$ 1,00

Classificação Institucional Funcional Programática

Unidade Orçamentária
Função
Subfunção
Programa
Ação Governamental

12 Educação
361 Ensino Fundamental
1022 Transporte Escolar
2051 **Manutenção do Transporte Escolar**
Objetivo: manter o transporte escolar no município

Total da Atividade: **72.600**

---

12 Educação
811 Desporto de Rendimento
1024 Esporte na Escola
2053 **Incentivo ao Esporte na Escola**
Objetivo: promover o esporte na escola

Total da Atividade: **7.500**

---

12 Educação
361 Ensino Fundamental
1022 Transporte Escolar
2070 **Manutenção do Programa Nacional do Transporte Escolar - PNATE**
Objetivo: manter o transporte escolar no município

Total da Atividade: **40.500**

---

12 Educação
122 Administração Geral
2008 Apoio Administrativo da SEDEC
2071 **Manutenção de Programas Básicos de Educação**
Objetivo: Promover e Manter Programas Básicos de Educacao no Município

Total da Atividade: **92.700**

---

12 Educação
122 Administração Geral
2008 Apoio Administrativo da SEDEC
2072 **Manutenção do Salário Educação**
Objetivo: Promover e Manter Programas Básicos de Educacao no Município

Total da Atividade: **79.900**

---

12 Educação
365 Educação Infantil
1016 Atencao a Crianca de 0 a 06 anos
2074 **Desenvolvimento das Atividades da Educação Infantil (FUNDEB 60%)**
Objetivo: proteger as crianças carentes do município

Total da Atividade: **11.400**

---

12 Educação
365 Educação Infantil
1016 Atencao a Crianca de 0 a 06 anos
2075 **Desenvolvimento das Atividades da Educação Infantil (FUNDEB 40%)**
Objetivo: proteger as crianças carentes do município

Total da Atividade: **43.000**

---

6) Outros Anexos. Doc. 78141/20. Data: 23/12/2020 21:19. Responsável: Rosalba G. da Nobrega.
Impresso por convidado em 31/01/2021 14:26. Validação: 6400.2B85.3FEC.7CB1.A65F.1803.94F8.57ED.

PREFEITURA MUNICIPAL DE SAO JOSE DO BONFIM
SECRETARIA DE FINANÇAS E SERVIÇOS DE TESOURARIA
Orçamento-Programa de 2021
Demonstrativo dos Programas Anuais de Trabalho

R$ 1,00

Classificação Institucional Funcional Programática

Unidade Orçamentária
Função
Subfunção
Programa
Ação Governamental

12 Educação
366 Educação de Jovens e Adultos
1021 Programa Recomeço
2076 **Desenvolvimento das Atividades da Educação de Jovens e Adultos (FUNDEB 60%)**
Objetivo: promover a alfabetiuzação da população

Total da Atividade: 9.800

---

12 Educação
366 Educação de Jovens e Adultos
1021 Programa Recomeço
2077 **Desenvolvimento das Atividades da Educação de Jovens e Adultos (FUNDEB 40%)**
Objetivo: promover a alfabetiuzação da população

Total da Atividade: 23.700

---

12 Educação
368 Educação Básica
1029 Biblioteca para Todos
2082 **Manutenção da Biblioteca Municipal**
Objetivo: Manter a Biblioteca Municipal

Total da Atividade: 28.500

---

12 Educação
365 Educação Infantil
1019 Alimentacao Escolar
2098 **Manutenção do Programa de Alimentação Escolar - PNAE (PNAE - CRECHE)**
Objetivo: manter o programa de alimentação escolar no município

Total da Atividade: 10.900

---

12 Educação
365 Educação Infantil
1019 Alimentacao Escolar
2099 **Manutenção do Programa de Alimentação Escolar - PNAE (PRÉ-ESCOLA)**
Objetivo: manter o programa de alimentação escolar no município

Total da Atividade: 14.500

---

12 Educação
365 Educação Infantil
1020 Programa Dinheiro Direto na Escola
2100 **Manutenção do PDDE (ENSINO INFANTIL)**
Objetivo: manter o PDDE

Total da Atividade: 2.500

---

12 Educação
361 Ensino Fundamental
1018 Ensino Fundamental
2118 **Manutenção de Programas destinados a Educação Fundamental - Convênio Federal**
Objetivo: Manter Programas destinados a Educação Fundamental - Convênio Federal

Total da Atividade: 24.900

---

6) Outros Anexos. Doc. 78141/20. Data: 23/12/2020 21:19. Responsável: Rosalba G. da Nobrega.
Impresso por convidado em 31/01/2021 14:26. Validação: 6400.2B85.3FEC.7CB1.A65F.1803.94F8.57ED.

PREFEITURA MUNICIPAL DE SAO JOSE DO BONFIM
SECRETARIA DE FINANÇAS E SERVIÇOS DE TESOURARIA
Orçamento-Programa de 2021
Demonstrativo dos Programas Anuais de Trabalho

R$ 1,00

Classificação Institucional Funcional Programática

Unidade Orçamentária
Função
Subfunção
Programa
Ação Governamental

12 Educação
365 Educação Infantil
1016 Atencao a Crianca de 0 a 06 anos
2119 **Manutenção de Programas destinados a Educação Infantil - Convênio Federal**
Objetivo: Manter Programas destinados a Educação Infantil - Convênio Federal

Total da Atividade: 28.400

12 Educação
361 Ensino Fundamental
1018 Ensino Fundamental
2120 **Manutenção de Programas destinados a Educação Fundamental - Convênio Estadual**
Objetivo: Manter Programas destinados a Educação Fundamental - Convênio Estadual

Total da Atividade: 21.000

12 Educação
365 Educação Infantil
1016 Atencao a Crianca de 0 a 06 anos
2121 **Manutenção de Programas destinados a Educação Infantil - Convênio Estadual**
Objetivo: Manter Programas destinados a Educação Infantil - Convênio Estadual

Total da Atividade: 26.300

	Pessoal e Encargos Sociais	Juros e Encar. da Dívida	Outras Despesas Correntes	Investimentos	Inversões Financeiras	Amortizações da Dívida	Reserva de Contingência	**Total**
Fiscal	3.168.300	0	1.586.523	1.049.800	0	0	0	5.804.623
Seguridade	0	0	0	0	0	0	0	0
Total	**3.168.300**	**0**	**1.586.523**	**1.049.800**	**0**	**0**	**0**	**5.804.623**

02.061 FUNDO MUNICIPAL DA CULTURA

13 Cultura
392 Difusão Cultural
1023 Incentivo a Cultura
1059 **Construção, Ampliação e/ou Reforma de Espaços Culturais**
Objetivo: promover ações de cultura no município

Total do Projeto: 51.600

13 Cultura
122 Administração Geral
1023 Incentivo a Cultura
2106 **Manutenção das Atividades do Fundo Municipal da Cultura**
Objetivo: promover ações de cultura no município

Total da Atividade: 25.000

	Pessoal e Encargos Sociais	Juros e Encar. da Dívida	Outras Despesas Correntes	Investimentos	Inversões Financeiras	Amortizações da Dívida	Reserva de Contingência	**Total**
Fiscal	6.200	0	14.400	56.000	0	0	0	76.600
Seguridade	0	0	0	0	0	0	0	0
Total	**6.200**	**0**	**14.400**	**56.000**	**0**	**0**	**0**	**76.600**

02.07 SECRETARIA DE OBRAS, INFRA ESTRUTURA E SERVIÇOS PUBLICOS

6) Outros Anexos. Doc. 78141/20. Data: 23/12/2020 21:19. Responsável: Rosalba G. da Nobrega.
Impresso por convidado em 31/01/2021 14:26. Validação: 6400.2B85.3FEC.7CB1.A65F.1803.94F8.57ED.

PREFEITURA MUNICIPAL DE SAO JOSE DO BONFIM
SECRETARIA DE FINANÇAS E SERVIÇOS DE TESOURARIA
Orçamento-Programa de 2021
Demonstrativo dos Programas Anuais de Trabalho

R$ 1,00

Classificação Institucional Funcional Programática

Unidade Orçamentária
Função
Subfunção
Programa
Ação Governamental

16 Habitação
482 Habitação Urbana
1025 Desenvolvimento da Regiao em Sentido Global e Local
1021 **Construção de Casas Populares**
Objetivo: promover o desenvolvimento da região em sentido global e local

Total do Projeto: **56.700**

---

16 Habitação
482 Habitação Urbana
1025 Desenvolvimento da Regiao em Sentido Global e Local
1022 **Reconstrução de Residências de Pessoas Carentes**
Objetivo: promover o desenvolvimento da região em sentido global e local

Total do Projeto: **62.900**

---

15 Urbanismo
451 Infra-Estrutura Urbana
1025 Desenvolvimento da Regiao em Sentido Global e Local
1023 **Pavimentação de Ruas**
Objetivo: promover o desenvolvimento da região em sentido global e local

Total do Projeto: **88.700**

---

17 Saneamento
511 Saneamento Básico Rural
1025 Desenvolvimento da Regiao em Sentido Global e Local
1024 **Construção de Privadas nas residências de baixa renda**
Objetivo: promover o desenvolvimento da região em sentido global e local

Total do Projeto: **10.300**

---

17 Saneamento
512 Saneamento Básico Urbano
1025 Desenvolvimento da Regiao em Sentido Global e Local
1025 **Construção,Ampliação da Rede de Saneamento Básico/Esgotamento Sanitários/Canais**
Objetivo: promover o desenvolvimento da região em sentido global e local

Total do Projeto: **103.400**

---

15 Urbanismo
451 Infra-Estrutura Urbana
1025 Desenvolvimento da Regiao em Sentido Global e Local
1026 **Desapropriação de Imóveis para Construção de Obras Públicas**
Objetivo: promover o desenvolvimento da região em sentido global e local

Total do Projeto: **10.000**

---

15 Urbanismo
451 Infra-Estrutura Urbana
1025 Desenvolvimento da Regiao em Sentido Global e Local
1028 **Construção ou Reconstrução e/ou Ampliação de Terminal Rodoviário**
Objetivo: promover o desenvolvimento da região em sentido global e local

Total do Projeto: **15.500**

---

6) Outros Anexos. Doc. 78141/20. Data: 23/12/2020 21:19. Responsável: Rosalba G. da Nobrega.
Impresso por convidado em 31/01/2021 14:26. Validação: 6400.2B85.3FEC.7CB1.A65F.1803.94F8.57ED.

PREFEITURA MUNICIPAL DE SAO JOSE DO BONFIM
SECRETARIA DE FINANÇAS E SERVIÇOS DE TESOURARIA
Orçamento-Programa de 2021
Demonstrativo dos Programas Anuais de Trabalho

R$ 1,00

Classificação Institucional Funcional Programática

Unidade Orçamentária
Função
Subfunção
Programa
Ação Governamental

26 Transporte
782 Transporte Rodoviário
1025 Desenvolvimento da Regiao em Sentido Global e Local
1029 **Construção de Estradas, Bueiros, Pontes, Passagens Molhadas e Mata-Burros**
Objetivo: Promover o Desenvolvimento da Região em sentido global e local

Total do Projeto: **97.300**

---

25 Energia
752 Energia Elétrica
1025 Desenvolvimento da Regiao em Sentido Global e Local
1030 **Eletrificação da Zona Rural**
Objetivo: Promover o Desenvolvimento da Região em sentido global e lo

Total do Projeto: **10.300**

---

16 Habitação
782 Transporte Rodoviário
1025 Desenvolvimento da Regiao em Sentido Global e Local
1031 **Construção de Abrigos Rodoviários**
Objetivo: Promover o Desenvolvimento da Região em sentido global e lo

Total do Projeto: **12.400**

---

15 Urbanismo
452 Serviços Urbanos
1025 Desenvolvimento da Regiao em Sentido Global e Local
1032 **Ampliação e/ou Reconstrução de Praças**
Objetivo: Promover o Desenvolvimento da Região em sentido global e local

Total do Projeto: **12.400**

---

15 Urbanismo
452 Serviços Urbanos
1025 Desenvolvimento da Regiao em Sentido Global e Local
1033 **Construção ou Ampliação do Cemitério Público**
Objetivo: Promover o Desenvolvimento da Região em sentido global e local

Total do Projeto: **80.000**

---

15 Urbanismo
451 Infra-Estrutura Urbana
1025 Desenvolvimento da Regiao em Sentido Global e Local
1034 **Construção de Sombreiro de Matanças**
Objetivo: Promover o Desenvolvimento da Região em sentido global e local

Total do Projeto: **15.500**

---

24 Comunicações
722 Telecomunicações
1025 Desenvolvimento da Regiao em Sentido Global e Local
1035 **Implantação de Repetidora de TV**
Objetivo: Promover o Desenvolvimento da Região em sentido global e local

Total do Projeto: **16.900**

---

6) Outros Anexos. Doc. 78141/20. Data: 23/12/2020 21:19. Responsável: Rosalba G. da Nobrega.
Impresso por convidado em 31/01/2021 14:26. Validação: 6400.2B85.3FEC.7CB1.A65F.1803.94F8.57ED.

PREFEITURA MUNICIPAL DE SAO JOSE DO BONFIM
SECRETARIA DE FINANÇAS E SERVIÇOS DE TESOURARIA
Orçamento-Programa de 2021
Demonstrativo dos Programas Anuais de Trabalho

R$ 1,00

Classificação Institucional Funcional Programática

Unidade Orçamentária
Função
Subfunção
Programa
Ação Governamental

15 Urbanismo
451 Infra-Estrutura Urbana
1025 Desenvolvimento da Regiao em Sentido Global e Local
1036 **Aquisição de Terrenos para abertura de avenidas de prédios e casas**
Objetivo: Promover o desenvolvimento da região em sentido global e local

Total do Projeto: 10.000

---

25 Energia
752 Energia Elétrica
1025 Desenvolvimento da Regiao em Sentido Global e Local
1037 **Aquisição e Extensão da Rede Eletrica Urbana**
Objetivo: Promover o desenvolvimento da região em sentido global e local

Total do Projeto: 28.100

---

15 Urbanismo
452 Serviços Urbanos
1025 Desenvolvimento da Regiao em Sentido Global e Local
1038 **Construção, Reconstrução e Ampliação de Parques canteiros, calçadões e jardins**
Objetivo: Promover o desenvolvimento da região em sentido global e local

Total do Projeto: 15.500

---

04 Administração
122 Administração Geral
1025 Desenvolvimento da Regiao em Sentido Global e Local
1039 **Ampliação e Restauração do Predio da Prefeitura Municipal**
Objetivo: Ampliar e Restaurar o Predio da Prefeitura Municipal de São José do Bonfim

Total do Projeto: 70.000

---

26 Transporte
782 Transporte Rodoviário
1025 Desenvolvimento da Regiao em Sentido Global e Local
1040 **Construção de Estradas**
Objetivo: Promover o desenvolvimento da região em sentido global e local

Total do Projeto: 15.500

---

26 Transporte
452 Serviços Urbanos
1028 Servico de Limpeza Publica Urbana
1048 **Construção de Aterro Sanitário**
Objetivo: Construir aterro sanitário para proporcionar a preservação a qualidade do meio ambiente e a saude da população

Total do Projeto: 67.000

---

15 Urbanismo
451 Infra-Estrutura Urbana
1025 Desenvolvimento da Regiao em Sentido Global e Local
1050 **Construção de Obras de Infra-Estrutura Urbana e Serviços Urbanos**
Objetivo: Construir Obras de Infra-Estrutura Urbana no Município

Total do Projeto: 116.200

---

6) Outros Anexos. Doc. 78141/20. Data: 23/12/2020 21:19. Responsável: Rosalba G. da Nobrega.
Impresso por convidado em 31/01/2021 14:26. Validação: 6400.2B85.3FEC.7CB1.A65F.1803.94F8.57ED.

PREFEITURA MUNICIPAL DE SAO JOSE DO BONFIM
SECRETARIA DE FINANÇAS E SERVIÇOS DE TESOURARIA
Orçamento-Programa de 2021
Demonstrativo dos Programas Anuais de Trabalho

R$ 1,00

Classificação Institucional Funcional Programática

Unidade Orçamentária
Função
Subfunção
Programa
Ação Governamental

15 Urbanismo
452 Serviços Urbanos
1025 Desenvolvimento da Regiao em Sentido Global e Local
1051 **Construção, Ampliação de Garagem para Abrigo da Frota Municipal**
Objetivo: Construir, Ampliar Garagem para Abrigo da Frota Municipal

Total do Projeto: **24.700**

---

15 Urbanismo
122 Administração Geral
1025 Desenvolvimento da Regiao em Sentido Global e Local
2054 **Manutenção das Atividades da Secretaria de Obras, Infra Estrutura e Serviços Publicos**
Objetivo: Promover o desenvolvimento da região em sentido global e local

Total da Atividade: **856.600**

---

15 Urbanismo
451 Infra-Estrutura Urbana
1025 Desenvolvimento da Regiao em Sentido Global e Local
2055 **Recuperação e Melhoramento das Vias Urbanas**
Objetivo: promover o desenvolvimento da região em sentido global e local

Total da Atividade: **42.600**

---

17 Saneamento
512 Saneamento Básico Urbano
1025 Desenvolvimento da Regiao em Sentido Global e Local
2056 **Recuperação de Galerias e Esgotos, Bueiros, Canais e Ligações Domiciliares**
Objetivo: Promover o desenvolvimento da região em sentido global e local

Total da Atividade: **27.100**

---

17 Saneamento
512 Saneamento Básico Urbano
1025 Desenvolvimento da Regiao em Sentido Global e Local
2057 **Recuperação de Banheiros e Fossas Absorventes**
Objetivo: Promover o desenvolvimento da região em sentido global e local

Total da Atividade: **7.800**

---

26 Transporte
782 Transporte Rodoviário
1025 Desenvolvimento da Regiao em Sentido Global e Local
2058 **Recuperação de Estradas**
Objetivo: Promover o desenvolvimento da região em sentido global e local

Total da Atividade: **55.200**

---

15 Urbanismo
452 Serviços Urbanos
1025 Desenvolvimento da Regiao em Sentido Global e Local
2078 **Manutencao de Cemiterios**
Objetivo: Promover o Desenvolvimento da Região em sentido global e local

Total da Atividade: **20.300**

---

6) Outros Anexos. Doc. 78141/20. Data: 23/12/2020 21:19. Responsável: Rosalba G. da Nobrega.
Impresso por convidado em 31/01/2021 14:26. Validação: 6400.2B85.3FEC.7CB1.A65F.1803.94F8.57ED.

PREFEITURA MUNICIPAL DE SAO JOSE DO BONFIM
SECRETARIA DE FINANÇAS E SERVIÇOS DE TESOURARIA
Orçamento-Programa de 2021
Demonstrativo dos Programas Anuais de Trabalho

R$ 1,00

Classificação Institucional Funcional Programática

Unidade Orçamentária
Função
Subfunção
Programa
Ação Governamental

15 Urbanismo
452 Serviços Urbanos
1025 Desenvolvimento da Regiao em Sentido Global e Local
2079 **Manutenção de Praças**
Objetivo: Promover o Desenvolvimento da Região em sentido global e local

Total da Atividade: 50.100

15 Urbanismo
452 Serviços Urbanos
1025 Desenvolvimento da Regiao em Sentido Global e Local
2080 **Manutenção da Iluminação Pública**
Objetivo: Manter a Iluminação Pública

Total da Atividade: 234.000

15 Urbanismo
452 Serviços Urbanos
1025 Desenvolvimento da Regiao em Sentido Global e Local
2084 **Manutenção da Limpeza Pública**
Objetivo: manter a cidade limpa

Total da Atividade: 283.100

	Pessoal e Encargos Sociais	Juros e Encar. da Dívida	Outras Despesas Correntes	Investimentos	Inversões Financeiras	Amortizações da Dívida	Reserva de Contingência	**Total**
Fiscal	76.600	0	1.441.400	998.100	0	0	0	2.516.100
Seguridade	0	0	0	0	0	0	0	0
Total	**76.600**	**0**	**1.441.400**	**998.100**	**0**	**0**	**0**	**2.516.100**

02.08 SECRETARIA DE AGRICULTURA, PECUÁRIA, RECURSOS HIDRICOS E MEIO AMBIENTE

20 Agricultura
606 Extensão Rural
1026 Apoio Comunitario Rural
1041 **Aquisição de Máquinas e Implementos Agrícolas**
Objetivo: Desenvolver atividades de apoio comunitário na zona rural

Total do Projeto: 123.700

15 Urbanismo
544 Recursos Hidrícos
1026 Apoio Comunitario Rural
1042 **Const.,Ampliação de Adutora,Reservatório D'água,Cisternas,Tanques e lavanderias**
Objetivo: desenvolver atividades de apoio comunitário na zona rural

Total do Projeto: 15.500

18 Gestão Ambiental
544 Recursos Hidrícos
1026 Apoio Comunitario Rural
1043 **Construção e Ampliação de Açudes, Barreiros e Barragens**
Objetivo: desenvolver atividades de apoio comunitário na zona rural

Total do Projeto: 56.700

6) Outros Anexos. Doc. 78141/20. Data: 23/12/2020 21:19. Responsável: Rosalba G. da Nobrega.
Impresso por convidado em 31/01/2021 14:26. Validação: 6400.2B85.3FEC.7CB1.A65F.1803.94F8.57ED.

PREFEITURA MUNICIPAL DE SAO JOSE DO BONFIM
SECRETARIA DE FINANÇAS E SERVIÇOS DE TESOURARIA
Orçamento-Programa de 2021
Demonstrativo dos Programas Anuais de Trabalho

R$ 1,00

Classificação Institucional Funcional Programática

Unidade Orçamentária
Função
Subfunção
Programa
Ação Governamental

18 Gestão Ambiental
544 Recursos Hidrícos
1026 Apoio Comunitario Rural
1044 **Perfuração e Restauração de Poços Amazonas e Artezianos**
Objetivo: desenvolver atividades de apoio comunitário na zona rural

Total do Projeto: **56.700**

---

15 Urbanismo
544 Recursos Hidrícos
1026 Apoio Comunitario Rural
1047 **Construção e/ou Ampliação de Sistema de Abastecimento Dágua**
Objetivo: Construir e/ou ampliar o sistema de abastecimento dagua

Total do Projeto: **51.600**

---

04 Administração
122 Administração Geral
2009 Apoio Administrativo da Secretaria de Agricultura, Pecuária, Recursos Hídricos e Meio Ambiente
2059 **Manutenção das Atividades da Secretaria de Agricultura, Pecuária, Recursos Hídricos e Meio Ambiente**
Objetivo: Promover as Atividades da Secretaria de Agricultura, Pecuária, Recursos Hídricos e Meio Ambiente

Total da Atividade: **408.000**

---

20 Agricultura
606 Extensão Rural
1026 Apoio Comunitario Rural
2060 **Assistência a Pequenos e Médios Produtores Rurais**
Objetivo: desenvolver atividades de apoio comunitário na zona rural

Total da Atividade: **11.500**

---

20 Agricultura
606 Extensão Rural
1026 Apoio Comunitario Rural
2061 **Preparação de Áreas para o Plantio nas comunidades rurais**
Objetivo: desenvolver atividades de apoio comunitário na zona rural

Total da Atividade: **21.400**

---

15 Urbanismo
544 Recursos Hidrícos
1027 Abastecimento D' agua
2062 **Manutenção do Abastecimento D'água**
Objetivo: Abastecer a população com água

Total da Atividade: **12.700**

---

15 Urbanismo
544 Recursos Hidrícos
1026 Apoio Comunitario Rural
2081 **Recuperação de Lavnderias**
Objetivo: desenvolver atividades de apoio comunitário na zona rural

Total da Atividade: **10.600**

---

6) Outros Anexos. Doc. 78141/20. Data: 23/12/2020 21:19. Responsável: Rosalba G. da Nobrega.
Impresso por convidado em 31/01/2021 14:26. Validação: 6400.2B85.3FEC.7CB1.A65F.1803.94F8.57ED.

PREFEITURA MUNICIPAL DE SAO JOSE DO BONFIM
SECRETARIA DE FINANÇAS E SERVIÇOS DE TESOURARIA
Orçamento-Programa de 2021
Demonstrativo dos Programas Anuais de Trabalho

R$ 1,00

Classificação Institucional Funcional Programática

Unidade Orçamentária
Função
Subfunção
Programa
Ação Governamental

18 Gestão Ambiental

541 Preservação e Conservação Ambiental

1025 Desenvolvimento da Regiao em Sentido Global e Local

2116 **CONSORCIO INTERMUNICIPAL DE RESÍDUOS SÓLIDOS**

Objetivo: PROJETOS VOLTADOS A PRESERVAÇÃO DO MEIO AMBIENTE

Total da Atividade: **18.000**

	Pessoal e Encargos Sociais	Juros e Encar. da Dívida	Outras Despesas Correntes	Investimentos	Inversões Financeiras	Amortizações da Dívida	Reserva de Contingência	**Total**
Fiscal	90.300	0	376.600	319.500	0	0	0	786.400
Seguridade	0	0	0	0	0	0	0	0
Total	**90.300**	**0**	**376.600**	**319.500**	**0**	**0**	**0**	**786.400**

02.09 **RESERVA DE CONTINGENCIA**

99 Reserva de Contingência

999 Reserva de Contingência

9999 Reserva de Contingência

9901 **Reserva de Contingência**

Objetivo: financiar passivos contingentes imprevisíveis: pagar despesas relativas a eventos extraordinários e cobrir frustação de arrecadação de receita

Total da Reserva de Contingência: **196.787**

	Pessoal e Encargos Sociais	Juros e Encar. da Dívida	Outras Despesas Correntes	Investimentos	Inversões Financeiras	Amortizações da Dívida	Reserva de Contingência	**Total**
Fiscal	0	0	0	0	0	0	196.787	196.787
Seguridade	0	0	0	0	0	0	0	0
Total	**0**	**0**	**0**	**0**	**0**	**0**	**196.787**	**196.787**

RESUMO GERAL

GRUPOS DE NATUREZA DE DESPESA	Fiscal	Seguridade	Total
Pessoal e Encargos Sociais	**5.159.375**	**2.365.400**	**7.524.775**
Juros e Encargos da Dívida	**10.200**	**0**	**10.200**
Outras Despesas Correntes	**5.244.266**	**4.132.564**	**9.376.830**
Investimentos	**2.765.400**	**1.221.900**	**3.987.300**
Inversões Financeiras	**0**	**0**	**0**
Amortizações da Dívida	**115.300**	**0**	**115.300**
Reserva de Contigência	**196.787**	**0**	**196.787**
Total Geral	**13.491.328**	**7.719.864**	**21.211.192**

Rosalba Gomes Nobrega Mota
Prefeita Constitucional

6) Outros Anexos. Doc. 78141/20. Data: 23/12/2020 21:19. Responsável: Rosalba G. da Nobrega.
Impresso por convidado em 31/01/2021 14:26. Validação: 6400.2B85.3FEC.7CB1.A65F.1803.94F8.57ED.

PREFEITURA MUNICIPAL DE SAO JOSE DO BONFIM
SECRETARIA DE FINANÇAS E SERVIÇOS DE TESOURARIA
Orçamento-Programa de 2021
Demonstrativo do Orçamento Fiscal e Seguridade Social Por Natureza da Despesa e Orgão
Orçamento Fiscal e Seguridade Por Orgão

R$ 1,00

CÓDIGO	ESPECIFICAÇÃO	ESFERA		TOTAL
		FISCAL	SEGURIDADE	
01.01	CAMARA MUNICIPAL	899.975,00	0,00	899.975,00
3.1.90.04	CONTRATAÇÃO POR TEMPO DETERMINADO	1.000,00	0,00	1.000,00
3.1.90.11	VENCIMENTOS E VANTAGENS FIXAS - PESSOAL CIVIL	496.000,00	0,00	496.000,00
3.1.90.13	OBRIGAÇÕES PATRONAIS	104.475,00	0,00	104.475,00
3.1.90.92	DESPESAS DE EXERCÍCIOS ANTERIORES	500,00	0,00	500,00
3.3.90.14	DIÁRIAS - CIVIL	2.000,00	0,00	2.000,00
3.3.90.30	MATERIAL DE CONSUMO	20.000,00	0,00	20.000,00
3.3.90.33	PASSAGENS E DESPESAS COM LOCOMOÇÃO	500,00	0,00	500,00
3.3.90.35	SERVIÇOS DE CONSULTORIA	88.000,00	0,00	88.000,00
3.3.90.36	OUTROS SERVIÇOS DE TERCEIROS - PESSOA FÍSICA	85.000,00	0,00	85.000,00
3.3.90.37	LOCAÇÃO DE MÃO-DE-OBRA	500,00	0,00	500,00
3.3.90.39	OUTROS SERVIÇOS DE TERCEIROS - PESSOA JURÍDICA	65.000,00	0,00	65.000,00
3.3.90.40	SERVIÇOS DE TECNOLOGIA DA INFORMAÇÃO E COMUNICAÇÃO - PJ	10.000,00	0,00	10.000,00
3.3.90.47	OBRIGAÇÕES TRIBUTÁRIAS E CONTRIBUTIVAS	500,00	0,00	500,00
3.3.90.92	DESPESAS DE EXERCÍCIOS ANTERIORES	500,00	0,00	500,00
4.4.90.51	OBRAS E INSTALAÇÕES	8.000,00	0,00	8.000,00
4.4.90.52	EQUIPAMENTOS E MATERIAL PERMANENTE	18.000,00	0,00	18.000,00
02.01	GABINETE DO PREFEITO	598.500,00	0,00	598.500,00
3.1.90.04	CONTRATAÇÃO POR TEMPO DETERMINADO	8.400,00	0,00	8.400,00
3.1.90.11	VENCIMENTOS E VANTAGENS FIXAS - PESSOAL CIVIL	361.800,00	0,00	361.800,00
3.1.90.13	OBRIGAÇÕES PATRONAIS	1.500,00	0,00	1.500,00
3.1.90.16	OUTRAS DESPESAS VARIÁVEIS - PESSOAL CIVIL	1.500,00	0,00	1.500,00
3.1.90.91	SENTENÇAS JUDICIAIS	1.000,00	0,00	1.000,00
3.1.90.92	DESPESAS DE EXERCÍCIOS ANTERIORES	1.500,00	0,00	1.500,00
3.3.50.41	CONTRIBUIÇÕES	47.000,00	0,00	47.000,00
3.3.90.04	CONTRATAÇÃO POR TEMPO DETERMINADO	1.000,00	0,00	1.000,00
3.3.90.14	DIÁRIAS - CIVIL	13.200,00	0,00	13.200,00
3.3.90.30	MATERIAL DE CONSUMO	7.900,00	0,00	7.900,00
3.3.90.31	PREMIAÇÕES CULTURAIS, ARTÍSTICAS, CIENTÍFICAS, DESPORTIVAS E OUTRAS	4.600,00	0,00	4.600,00
3.3.90.32	MATERIAL, BEM OU SERVIÇO PARA DISTRIBUIÇÃO GRATUITA	1.000,00	0,00	1.000,00
3.3.90.33	PASSAGENS E DESPESAS COM LOCOMOÇÃO	1.000,00	0,00	1.000,00
3.3.90.35	SERVIÇOS DE CONSULTORIA	10.600,00	0,00	10.600,00
3.3.90.36	OUTROS SERVIÇOS DE TERCEIROS - PESSOA FÍSICA	19.200,00	0,00	19.200,00
3.3.90.39	OUTROS SERVIÇOS DE TERCEIROS - PESSOA JURÍDICA	87.100,00	0,00	87.100,00
3.3.90.40	SERVIÇOS DE TECNOLOGIA DA INFORMAÇÃO E COMUNICAÇÃO - PJ	1.500,00	0,00	1.500,00
3.3.90.47	OBRIGAÇÕES TRIBUTÁRIAS E CONTRIBUTIVAS	3.000,00	0,00	3.000,00
3.3.90.91	SENTENÇAS JUDICIAIS	1.000,00	0,00	1.000,00
3.3.90.92	DESPESAS DE EXERCÍCIOS ANTERIORES	1.500,00	0,00	1.500,00
3.3.90.93	INDENIZAÇÕES E RESTITUIÇÕES	1.500,00	0,00	1.500,00
4.4.90.52	EQUIPAMENTOS E MATERIAL PERMANENTE	21.200,00	0,00	21.200,00
4.4.90.92	DESPESAS DE EXERCÍCIOS ANTERIORES	500,00	0,00	500,00
02.011	SECRETARIA DE CONTROLE INTERNO DO MUNICIPIO	83.000,00	0,00	83.000,00
3.1.90.04	CONTRATAÇÃO POR TEMPO DETERMINADO	2.000,00	0,00	2.000,00
3.1.90.11	VENCIMENTOS E VANTAGENS FIXAS - PESSOAL CIVIL	60.000,00	0,00	60.000,00
3.1.90.13	OBRIGAÇÕES PATRONAIS	500,00	0,00	500,00
3.1.90.16	OUTRAS DESPESAS VARIÁVEIS - PESSOAL CIVIL	500,00	0,00	500,00
3.1.90.92	DESPESAS DE EXERCÍCIOS ANTERIORES	500,00	0,00	500,00
3.3.90.14	DIÁRIAS - CIVIL	3.000,00	0,00	3.000,00
3.3.90.30	MATERIAL DE CONSUMO	300,00	0,00	300,00
3.3.90.32	MATERIAL, BEM OU SERVIÇO PARA DISTRIBUIÇÃO GRATUITA	1.000,00	0,00	1.000,00
3.3.90.33	PASSAGENS E DESPESAS COM LOCOMOÇÃO	500,00	0,00	500,00
3.3.90.35	SERVIÇOS DE CONSULTORIA	2.200,00	0,00	2.200,00
3.3.90.36	OUTROS SERVIÇOS DE TERCEIROS - PESSOA FÍSICA	4.700,00	0,00	4.700,00
3.3.90.39	OUTROS SERVIÇOS DE TERCEIROS - PESSOA JURÍDICA	3.900,00	0,00	3.900,00
3.3.90.40	SERVIÇOS DE TECNOLOGIA DA INFORMAÇÃO E COMUNICAÇÃO - PJ	500,00	0,00	500,00
3.3.90.47	OBRIGAÇÕES TRIBUTÁRIAS E CONTRIBUTIVAS	500,00	0,00	500,00
3.3.90.48	OUTROS AUXÍLIOS FINANCEIROS A PESSOAS FÍSICAS	1.000,00	0,00	1.000,00
3.3.90.91	SENTENÇAS JUDICIAIS	500,00	0,00	500,00
3.3.90.92	DESPESAS DE EXERCÍCIOS ANTERIORES	500,00	0,00	500,00
3.3.90.93	INDENIZAÇÕES E RESTITUIÇÕES	500,00	0,00	500,00
4.4.90.52	EQUIPAMENTOS E MATERIAL PERMANENTE	400,00	0,00	400,00

6) Outros Anexos. Doc. 78141/20. Data: 23/12/2020 21:19. Responsável: Rosalba G. da Nobrega.
Impresso por convidado em 31/01/2021 14:26. Validação: 6400.2B85.3FEC.7CB1.A65F.1803.94F8.57ED.

PREFEITURA MUNICIPAL DE SAO JOSE DO BONFIM
SECRETARIA DE FINANÇAS E SERVIÇOS DE TESOURARIA
Orçamento-Programa de 2021
Demonstrativo do Orçamento Fiscal e Seguridade Social Por Natureza da Despesa e Orgão
Orçamento Fiscal e Seguridade Por Orgão

R$ 1,00

CÓDIGO	ESPECIFICAÇÃO	ESFERA		TOTAL
		FISCAL	SEGURIDADE	
02.012	SECRETARIA DE ESPORTE LASER E JUVENTUDE	159.700,00	0,00	159.700,00
3.1.90.04	CONTRATAÇÃO POR TEMPO DETERMINADO	3.000,00	0,00	3.000,00
3.1.90.11	VENCIMENTOS E VANTAGENS FIXAS - PESSOAL CIVIL	10.000,00	0,00	10.000,00
3.1.90.13	OBRIGAÇÕES PATRONAIS	500,00	0,00	500,00
3.1.90.16	OUTRAS DESPESAS VARIÁVEIS - PESSOAL CIVIL	500,00	0,00	500,00
3.1.90.91	SENTENÇAS JUDICIAIS	500,00	0,00	500,00
3.1.90.92	DESPESAS DE EXERCÍCIOS ANTERIORES	500,00	0,00	500,00
3.3.90.04	CONTRATAÇÃO POR TEMPO DETERMINADO	500,00	0,00	500,00
3.3.90.14	DIÁRIAS - CIVIL	2.000,00	0,00	2.000,00
3.3.90.30	MATERIAL DE CONSUMO	5.000,00	0,00	5.000,00
3.3.90.32	MATERIAL, BEM OU SERVIÇO PARA DISTRIBUIÇÃO GRATUITA	2.200,00	0,00	2.200,00
3.3.90.33	PASSAGENS E DESPESAS COM LOCOMOÇÃO	500,00	0,00	500,00
3.3.90.35	SERVIÇOS DE CONSULTORIA	3.000,00	0,00	3.000,00
3.3.90.36	OUTROS SERVIÇOS DE TERCEIROS - PESSOA FÍSICA	23.600,00	0,00	23.600,00
3.3.90.39	OUTROS SERVIÇOS DE TERCEIROS - PESSOA JURÍDICA	3.100,00	0,00	3.100,00
3.3.90.40	SERVIÇOS DE TECNOLOGIA DA INFORMAÇÃO E COMUNICAÇÃO - PJ	500,00	0,00	500,00
3.3.90.47	OBRIGAÇÕES TRIBUTÁRIAS E CONTRIBUTIVAS	500,00	0,00	500,00
3.3.90.91	SENTENÇAS JUDICIAIS	500,00	0,00	500,00
3.3.90.92	DESPESAS DE EXERCÍCIOS ANTERIORES	500,00	0,00	500,00
3.3.90.93	INDENIZAÇÕES E RESTITUIÇÕES	500,00	0,00	500,00
4.4.90.51	OBRAS E INSTALAÇÕES	98.500,00	0,00	98.500,00
4.4.90.52	EQUIPAMENTOS E MATERIAL PERMANENTE	3.300,00	0,00	3.300,00
4.4.90.92	DESPESAS DE EXERCÍCIOS ANTERIORES	500,00	0,00	500,00
02.013	SECRETARIA DE CULTURA E TURISMO	474.100,00	0,00	474.100,00
3.1.90.04	CONTRATAÇÃO POR TEMPO DETERMINADO	8.700,00	0,00	8.700,00
3.1.90.11	VENCIMENTOS E VANTAGENS FIXAS - PESSOAL CIVIL	50.000,00	0,00	50.000,00
3.1.90.13	OBRIGAÇÕES PATRONAIS	500,00	0,00	500,00
3.1.90.16	OUTRAS DESPESAS VARIÁVEIS - PESSOAL CIVIL	500,00	0,00	500,00
3.1.90.91	SENTENÇAS JUDICIAIS	500,00	0,00	500,00
3.1.90.92	DESPESAS DE EXERCÍCIOS ANTERIORES	500,00	0,00	500,00
3.3.50.43	SUBVENÇÕES SOCIAIS	6.000,00	0,00	6.000,00
3.3.90.04	CONTRATAÇÃO POR TEMPO DETERMINADO	500,00	0,00	500,00
3.3.90.14	DIÁRIAS - CIVIL	2.000,00	0,00	2.000,00
3.3.90.30	MATERIAL DE CONSUMO	31.100,00	0,00	31.100,00
3.3.90.31	PREMIAÇÕES CULTURAIS, ARTÍSTICAS, CIENTÍFICAS, DESPORTIVAS E OUTRAS	18.000,00	0,00	18.000,00
3.3.90.32	MATERIAL, BEM OU SERVIÇO PARA DISTRIBUIÇÃO GRATUITA	7.200,00	0,00	7.200,00
3.3.90.33	PASSAGENS E DESPESAS COM LOCOMOÇÃO	500,00	0,00	500,00
3.3.90.35	SERVIÇOS DE CONSULTORIA	3.000,00	0,00	3.000,00
3.3.90.36	OUTROS SERVIÇOS DE TERCEIROS - PESSOA FÍSICA	139.200,00	0,00	139.200,00
3.3.90.39	OUTROS SERVIÇOS DE TERCEIROS - PESSOA JURÍDICA	136.000,00	0,00	136.000,00
3.3.90.40	SERVIÇOS DE TECNOLOGIA DA INFORMAÇÃO E COMUNICAÇÃO - PJ	500,00	0,00	500,00
3.3.90.47	OBRIGAÇÕES TRIBUTÁRIAS E CONTRIBUTIVAS	1.500,00	0,00	1.500,00
3.3.90.91	SENTENÇAS JUDICIAIS	500,00	0,00	500,00
3.3.90.92	DESPESAS DE EXERCÍCIOS ANTERIORES	500,00	0,00	500,00
3.3.90.93	INDENIZAÇÕES E RESTITUIÇÕES	500,00	0,00	500,00
4.4.90.51	OBRAS E INSTALAÇÕES	59.800,00	0,00	59.800,00
4.4.90.52	EQUIPAMENTOS E MATERIAL PERMANENTE	6.100,00	0,00	6.100,00
4.4.90.92	DESPESAS DE EXERCÍCIOS ANTERIORES	500,00	0,00	500,00

6) Outros Anexos. Doc. 78141/20. Data: 23/12/2020 21:19. Responsável: Rosalba G. da Nobrega.
Impresso por convidado em 31/01/2021 14:26. Validação: 6400.2B85.3FEC.7CB1.A65F.1803.94F8.57ED.

PREFEITURA MUNICIPAL DE SAO JOSE DO BONFIM
SECRETARIA DE FINANÇAS E SERVIÇOS DE TESOURARIA
Orçamento-Programa de 2021
Demonstrativo do Orçamento Fiscal e Seguridade Social Por Natureza da Despesa e Orgão
Orçamento Fiscal e Seguridade Por Orgão

R$ 1,00

CÓDIGO	ESPECIFICAÇÃO	ESFERA		TOTAL
		FISCAL	SEGURIDADE	
02.014	FUNDO MUNICIPAL DA JUVENTUDE	18.900,00	0,00	18.900,00
3.1.90.04	CONTRATAÇÃO POR TEMPO DETERMINADO	3.100,00	0,00	3.100,00
3.1.90.11	VENCIMENTOS E VANTAGENS FIXAS - PESSOAL CIVIL	2.100,00	0,00	2.100,00
3.1.90.13	OBRIGAÇÕES PATRONAIS	500,00	0,00	500,00
3.1.90.92	DESPESAS DE EXERCÍCIOS ANTERIORES	500,00	0,00	500,00
3.3.90.04	CONTRATAÇÃO POR TEMPO DETERMINADO	500,00	0,00	500,00
3.3.90.14	DIÁRIAS - CIVIL	1.000,00	0,00	1.000,00
3.3.90.30	MATERIAL DE CONSUMO	2.100,00	0,00	2.100,00
3.3.90.31	PREMIAÇÕES CULTURAIS, ARTÍSTICAS, CIENTÍFICAS, DESPORTIVAS E OUTRAS	1.000,00	0,00	1.000,00
3.3.90.32	MATERIAL, BEM OU SERVIÇO PARA DISTRIBUIÇÃO GRATUITA	1.000,00	0,00	1.000,00
3.3.90.33	PASSAGENS E DESPESAS COM LOCOMOÇÃO	500,00	0,00	500,00
3.3.90.36	OUTROS SERVIÇOS DE TERCEIROS - PESSOA FÍSICA	1.000,00	0,00	1.000,00
3.3.90.39	OUTROS SERVIÇOS DE TERCEIROS - PESSOA JURÍDICA	1.500,00	0,00	1.500,00
3.3.90.92	DESPESAS DE EXERCÍCIOS ANTERIORES	500,00	0,00	500,00
4.4.90.30	MATERIAL DE CONSUMO	500,00	0,00	500,00
4.4.90.51	OBRAS E INSTALAÇÕES	2.100,00	0,00	2.100,00
4.4.90.52	EQUIPAMENTOS E MATERIAL PERMANENTE	1.000,00	0,00	1.000,00
02.015	FUNDO MUNICIPAL DE ESPORTES	133.000,00	0,00	133.000,00
3.1.90.04	CONTRATAÇÃO POR TEMPO DETERMINADO	4.400,00	0,00	4.400,00
3.1.90.11	VENCIMENTOS E VANTAGENS FIXAS - PESSOAL CIVIL	51.300,00	0,00	51.300,00
3.1.90.13	OBRIGAÇÕES PATRONAIS	500,00	0,00	500,00
3.1.90.92	DESPESAS DE EXERCÍCIOS ANTERIORES	500,00	0,00	500,00
3.3.90.04	CONTRATAÇÃO POR TEMPO DETERMINADO	500,00	0,00	500,00
3.3.90.14	DIÁRIAS - CIVIL	1.000,00	0,00	1.000,00
3.3.90.30	MATERIAL DE CONSUMO	200,00	0,00	200,00
3.3.90.31	PREMIAÇÕES CULTURAIS, ARTÍSTICAS, CIENTÍFICAS, DESPORTIVAS E OUTRAS	3.200,00	0,00	3.200,00
3.3.90.32	MATERIAL, BEM OU SERVIÇO PARA DISTRIBUIÇÃO GRATUITA	2.200,00	0,00	2.200,00
3.3.90.33	PASSAGENS E DESPESAS COM LOCOMOÇÃO	500,00	0,00	500,00
3.3.90.36	OUTROS SERVIÇOS DE TERCEIROS - PESSOA FÍSICA	6.100,00	0,00	6.100,00
3.3.90.39	OUTROS SERVIÇOS DE TERCEIROS - PESSOA JURÍDICA	3.200,00	0,00	3.200,00
3.3.90.47	OBRIGAÇÕES TRIBUTÁRIAS E CONTRIBUTIVAS	500,00	0,00	500,00
3.3.90.92	DESPESAS DE EXERCÍCIOS ANTERIORES	500,00	0,00	500,00
3.3.90.93	INDENIZAÇÕES E RESTITUIÇÕES	500,00	0,00	500,00
4.4.90.30	MATERIAL DE CONSUMO	500,00	0,00	500,00
4.4.90.51	OBRAS E INSTALAÇÕES	51.900,00	0,00	51.900,00
4.4.90.52	EQUIPAMENTOS E MATERIAL PERMANENTE	5.500,00	0,00	5.500,00
02.016	SECRETARIA MUNICIPAL DE DESENVOLVIMENTO ECONOMICO	120.000,00	0,00	120.000,00
3.1.90.04	CONTRATAÇÃO POR TEMPO DETERMINADO	5.000,00	0,00	5.000,00
3.1.90.11	VENCIMENTOS E VANTAGENS FIXAS - PESSOAL CIVIL	70.000,00	0,00	70.000,00
3.3.90.30	MATERIAL DE CONSUMO	10.000,00	0,00	10.000,00
3.3.90.36	OUTROS SERVIÇOS DE TERCEIROS - PESSOA FÍSICA	10.000,00	0,00	10.000,00
3.3.90.39	OUTROS SERVIÇOS DE TERCEIROS - PESSOA JURÍDICA	10.000,00	0,00	10.000,00
4.4.90.52	EQUIPAMENTOS E MATERIAL PERMANENTE	15.000,00	0,00	15.000,00

6) Outros Anexos. Doc. 78141/20. Data: 23/12/2020 21:19. Responsável: Rosalba G. da Nobrega.
Impresso por convidado em 31/01/2021 14:26. Validação: 6400.2B85.3FEC.7CB1.A65F.1803.94F8.57ED.

PREFEITURA MUNICIPAL DE SAO JOSE DO BONFIM
SECRETARIA DE FINANÇAS E SERVIÇOS DE TESOURARIA
Orçamento-Programa de 2021
Demonstrativo do Orçamento Fiscal e Seguridade Social Por Natureza da Despesa e Orgão
Orçamento Fiscal e Seguridade Por Orgão

R$ 1,00

CÓDIGO	ESPECIFICAÇÃO	ESFERA		TOTAL
		FISCAL	SEGURIDADE	
02.02	SECRETARIA DE ADMINISTRAÇÃO E RECURSOS HUMANO	723.700,00	0,00	723.700,00
3.1.90.01	APOSENTADORIAS DO RPPS, RESERVA REMUNERADA E REFORMAS DOS MILITARES	2.400,00	0,00	2.400,00
3.1.90.03	PENSÕES DO RPPS E DO MILITAR	2.400,00	0,00	2.400,00
3.1.90.04	CONTRATAÇÃO POR TEMPO DETERMINADO	23.600,00	0,00	23.600,00
3.1.90.11	VENCIMENTOS E VANTAGENS FIXAS - PESSOAL CIVIL	202.000,00	0,00	202.000,00
3.1.90.13	OBRIGAÇÕES PATRONAIS	500,00	0,00	500,00
3.1.90.16	OUTRAS DESPESAS VARIÁVEIS - PESSOAL CIVIL	500,00	0,00	500,00
3.1.90.91	SENTENÇAS JUDICIAIS	500,00	0,00	500,00
3.1.90.92	DESPESAS DE EXERCÍCIOS ANTERIORES	500,00	0,00	500,00
3.1.90.94	INDENIZAÇÕES E RESTITUIÇÕES TRABALHISTAS	500,00	0,00	500,00
3.3.90.14	DIÁRIAS - CIVIL	12.000,00	0,00	12.000,00
3.3.90.30	MATERIAL DE CONSUMO	18.800,00	0,00	18.800,00
3.3.90.31	PREMIAÇÕES CULTURAIS, ARTÍSTICAS, CIENTÍFICAS, DESPORTIVAS E OUTRAS	3.700,00	0,00	3.700,00
3.3.90.32	MATERIAL, BEM OU SERVIÇO PARA DISTRIBUIÇÃO GRATUITA	1.000,00	0,00	1.000,00
3.3.90.33	PASSAGENS E DESPESAS COM LOCOMOÇÃO	600,00	0,00	600,00
3.3.90.36	OUTROS SERVIÇOS DE TERCEIROS - PESSOA FÍSICA	254.300,00	0,00	254.300,00
3.3.90.39	OUTROS SERVIÇOS DE TERCEIROS - PESSOA JURÍDICA	174.800,00	0,00	174.800,00
3.3.90.40	SERVIÇOS DE TECNOLOGIA DA INFORMAÇÃO E COMUNICAÇÃO - PJ	10.000,00	0,00	10.000,00
3.3.90.47	OBRIGAÇÕES TRIBUTÁRIAS E CONTRIBUTIVAS	600,00	0,00	600,00
3.3.90.92	DESPESAS DE EXERCÍCIOS ANTERIORES	500,00	0,00	500,00
3.3.90.93	INDENIZAÇÕES E RESTITUIÇÕES	500,00	0,00	500,00
4.4.90.52	EQUIPAMENTOS E MATERIAL PERMANENTE	14.000,00	0,00	14.000,00
02.03	SECRETARIA DE FINANÇAS E SERVIÇOS DE TESOURARIA	883.843,00	0,00	883.843,00
3.1.90.04	CONTRATAÇÃO POR TEMPO DETERMINADO	7.100,00	0,00	7.100,00
3.1.90.11	VENCIMENTOS E VANTAGENS FIXAS - PESSOAL CIVIL	70.800,00	0,00	70.800,00
3.1.90.13	OBRIGAÇÕES PATRONAIS	246.400,00	0,00	246.400,00
3.1.90.16	OUTRAS DESPESAS VARIÁVEIS - PESSOAL CIVIL	1.500,00	0,00	1.500,00
3.1.90.91	SENTENÇAS JUDICIAIS	1.000,00	0,00	1.000,00
3.1.90.92	DESPESAS DE EXERCÍCIOS ANTERIORES	2.000,00	0,00	2.000,00
3.1.90.94	INDENIZAÇÕES E RESTITUIÇÕES TRABALHISTAS	1.500,00	0,00	1.500,00
3.2.90.21	JUROS SOBRE A DÍVIDA POR CONTRATO	10.200,00	0,00	10.200,00
3.3.90.04	CONTRATAÇÃO POR TEMPO DETERMINADO	500,00	0,00	500,00
3.3.90.14	DIÁRIAS - CIVIL	3.400,00	0,00	3.400,00
3.3.90.30	MATERIAL DE CONSUMO	14.500,00	0,00	14.500,00
3.3.90.31	PREMIAÇÕES CULTURAIS, ARTÍSTICAS, CIENTÍFICAS, DESPORTIVAS E OUTRAS	2.400,00	0,00	2.400,00
3.3.90.32	MATERIAL, BEM OU SERVIÇO PARA DISTRIBUIÇÃO GRATUITA	3.000,00	0,00	3.000,00
3.3.90.33	PASSAGENS E DESPESAS COM LOCOMOÇÃO	2.500,00	0,00	2.500,00
3.3.90.34	OUTRAS DESPESAS DE PESSOAL DECORRENTES DE CONTRATOS DE TERCEIRIZAÇÃO	1.000,00	0,00	1.000,00
3.3.90.35	SERVIÇOS DE CONSULTORIA	500,00	0,00	500,00
3.3.90.36	OUTROS SERVIÇOS DE TERCEIROS - PESSOA FÍSICA	34.200,00	0,00	34.200,00
3.3.90.37	LOCAÇÃO DE MÃO-DE-OBRA	1.000,00	0,00	1.000,00
3.3.90.39	OUTROS SERVIÇOS DE TERCEIROS - PESSOA JURÍDICA	113.000,00	0,00	113.000,00
3.3.90.40	SERVIÇOS DE TECNOLOGIA DA INFORMAÇÃO E COMUNICAÇÃO - PJ	10.000,00	0,00	10.000,00
3.3.90.47	OBRIGAÇÕES TRIBUTÁRIAS E CONTRIBUTIVAS	213.443,00	0,00	213.443,00
3.3.90.91	SENTENÇAS JUDICIAIS	1.000,00	0,00	1.000,00
3.3.90.92	DESPESAS DE EXERCÍCIOS ANTERIORES	2.500,00	0,00	2.500,00
3.3.90.93	INDENIZAÇÕES E RESTITUIÇÕES	6.500,00	0,00	6.500,00
4.4.90.52	EQUIPAMENTOS E MATERIAL PERMANENTE	18.100,00	0,00	18.100,00
4.4.90.92	DESPESAS DE EXERCÍCIOS ANTERIORES	500,00	0,00	500,00
4.6.90.71	PRINCIPAL DA DÍVIDA CONTRATUAL RESGATADO	115.300,00	0,00	115.300,00

6) Outros Anexos. Doc. 78141/20. Data: 23/12/2020 21:19. Responsável: Rosalba G. da Nobrega.
Impresso por convidado em 31/01/2021 14:26. Validação: 6400.2B85.3FEC.7CB1.A65F.1803.94F8.57ED.

PREFEITURA MUNICIPAL DE SAO JOSE DO BONFIM
SECRETARIA DE FINANÇAS E SERVIÇOS DE TESOURARIA
Orçamento-Programa de 2021
Demonstrativo do Orçamento Fiscal e Seguridade Social Por Natureza da Despesa e Orgão
Orçamento Fiscal e Seguridade Por Orgão

R$ 1,00

CÓDIGO	ESPECIFICAÇÃO	ESFERA		TOTAL
		FISCAL	SEGURIDADE	
02.04	SECRETARIA DA SAUDE	16.100,00	2.729.972,00	2.746.072,00
3.1.90.04	CONTRATAÇÃO POR TEMPO DETERMINADO	0,00	66.000,00	66.000,00
3.1.90.11	VENCIMENTOS E VANTAGENS FIXAS - PESSOAL CIVIL	0,00	204.100,00	204.100,00
3.1.90.13	OBRIGAÇÕES PATRONAIS	0,00	254.600,00	254.600,00
3.1.90.16	OUTRAS DESPESAS VARIÁVEIS - PESSOAL CIVIL	0,00	7.100,00	7.100,00
3.1.90.91	SENTENÇAS JUDICIAIS	0,00	1.000,00	1.000,00
3.1.90.92	DESPESAS DE EXERCÍCIOS ANTERIORES	0,00	7.500,00	7.500,00
3.1.90.94	INDENIZAÇÕES E RESTITUIÇÕES TRABALHISTAS	0,00	2.000,00	2.000,00
3.3.50.41	CONTRIBUIÇÕES	0,00	2.400,00	2.400,00
3.3.90.04	CONTRATAÇÃO POR TEMPO DETERMINADO	0,00	4.600,00	4.600,00
3.3.90.14	DIÁRIAS - CIVIL	0,00	16.900,00	16.900,00
3.3.90.30	MATERIAL DE CONSUMO	0,00	320.800,00	320.800,00
3.3.90.31	PREMIAÇÕES CULTURAIS, ARTÍSTICAS, CIENTÍFICAS, DESPORTIVAS E OUTRAS	0,00	4.300,00	4.300,00
3.3.90.32	MATERIAL, BEM OU SERVIÇO PARA DISTRIBUIÇÃO GRATUITA	0,00	254.972,00	254.972,00
3.3.90.33	PASSAGENS E DESPESAS COM LOCOMOÇÃO	0,00	8.700,00	8.700,00
3.3.90.35	SERVIÇOS DE CONSULTORIA	0,00	11.900,00	11.900,00
3.3.90.36	OUTROS SERVIÇOS DE TERCEIROS - PESSOA FÍSICA	0,00	695.800,00	695.800,00
3.3.90.39	OUTROS SERVIÇOS DE TERCEIROS - PESSOA JURÍDICA	0,00	400.600,00	400.600,00
3.3.90.40	SERVIÇOS DE TECNOLOGIA DA INFORMAÇÃO E COMUNICAÇÃO - PJ	0,00	5.900,00	5.900,00
3.3.90.47	OBRIGAÇÕES TRIBUTÁRIAS E CONTRIBUTIVAS	0,00	9.400,00	9.400,00
3.3.90.48	OUTROS AUXÍLIOS FINANCEIROS A PESSOAS FÍSICAS	0,00	9.800,00	9.800,00
3.3.90.91	SENTENÇAS JUDICIAIS	0,00	1.000,00	1.000,00
3.3.90.92	DESPESAS DE EXERCÍCIOS ANTERIORES	0,00	7.200,00	7.200,00
3.3.90.93	INDENIZAÇÕES E RESTITUIÇÕES	0,00	6.500,00	6.500,00
4.4.90.51	OBRAS E INSTALAÇÕES	16.100,00	212.200,00	228.300,00
4.4.90.52	EQUIPAMENTOS E MATERIAL PERMANENTE	0,00	214.700,00	214.700,00
02.041	FUNDO MUNICIPAL DE SAUDE	0,00	2.504.500,00	2.504.500,00
3.1.90.04	CONTRATAÇÃO POR TEMPO DETERMINADO	0,00	923.700,00	923.700,00
3.1.90.11	VENCIMENTOS E VANTAGENS FIXAS - PESSOAL CIVIL	0,00	415.800,00	415.800,00
3.1.90.13	OBRIGAÇÕES PATRONAIS	0,00	21.900,00	21.900,00
3.1.90.16	OUTRAS DESPESAS VARIÁVEIS - PESSOAL CIVIL	0,00	2.500,00	2.500,00
3.1.90.91	SENTENÇAS JUDICIAIS	0,00	2.500,00	2.500,00
3.1.90.92	DESPESAS DE EXERCÍCIOS ANTERIORES	0,00	5.600,00	5.600,00
3.1.90.94	INDENIZAÇÕES E RESTITUIÇÕES TRABALHISTAS	0,00	1.500,00	1.500,00
3.3.90.04	CONTRATAÇÃO POR TEMPO DETERMINADO	0,00	2.500,00	2.500,00
3.3.90.14	DIÁRIAS - CIVIL	0,00	13.300,00	13.300,00
3.3.90.30	MATERIAL DE CONSUMO	0,00	305.600,00	305.600,00
3.3.90.31	PREMIAÇÕES CULTURAIS, ARTÍSTICAS, CIENTÍFICAS, DESPORTIVAS E OUTRAS	0,00	5.000,00	5.000,00
3.3.90.32	MATERIAL, BEM OU SERVIÇO PARA DISTRIBUIÇÃO GRATUITA	0,00	61.700,00	61.700,00
3.3.90.33	PASSAGENS E DESPESAS COM LOCOMOÇÃO	0,00	6.500,00	6.500,00
3.3.90.35	SERVIÇOS DE CONSULTORIA	0,00	12.000,00	12.000,00
3.3.90.36	OUTROS SERVIÇOS DE TERCEIROS - PESSOA FÍSICA	0,00	123.600,00	123.600,00
3.3.90.39	OUTROS SERVIÇOS DE TERCEIROS - PESSOA JURÍDICA	0,00	123.400,00	123.400,00
3.3.90.40	SERVIÇOS DE TECNOLOGIA DA INFORMAÇÃO E COMUNICAÇÃO - PJ	0,00	2.000,00	2.000,00
3.3.90.47	OBRIGAÇÕES TRIBUTÁRIAS E CONTRIBUTIVAS	0,00	6.500,00	6.500,00
3.3.90.48	OUTROS AUXÍLIOS FINANCEIROS A PESSOAS FÍSICAS	0,00	2.500,00	2.500,00
3.3.90.91	SENTENÇAS JUDICIAIS	0,00	2.000,00	2.000,00
3.3.90.92	DESPESAS DE EXERCÍCIOS ANTERIORES	0,00	5.200,00	5.200,00
3.3.90.93	INDENIZAÇÕES E RESTITUIÇÕES	0,00	7.500,00	7.500,00
4.4.90.30	MATERIAL DE CONSUMO	0,00	500,00	500,00
4.4.90.51	OBRAS E INSTALAÇÕES	0,00	223.600,00	223.600,00
4.4.90.52	EQUIPAMENTOS E MATERIAL PERMANENTE	0,00	227.600,00	227.600,00

6) Outros Anexos. Doc. 78141/20. Data: 23/12/2020 21:19. Responsável: Rosalba G. da Nobrega.
Impresso por convidado em 31/01/2021 14:26. Validação: 6400.2B85.3FEC.7CB1.A65F.1803.94F8.57ED.

PREFEITURA MUNICIPAL DE SAO JOSE DO BONFIM
SECRETARIA DE FINANÇAS E SERVIÇOS DE TESOURARIA
Orçamento-Programa de 2021
Demonstrativo do Orçamento Fiscal e Seguridade Social Por Natureza da Despesa e Orgão
Orçamento Fiscal e Seguridade Por Orgão

R$ 1,00

CÓDIGO	ESPECIFICAÇÃO	ESFERA		TOTAL
		FISCAL	SEGURIDADE	
02.05	SECRETARIA DE ASSISTENCIA SOCIAL	0,00	1.375.600,00	1.375.600,00
3.1.90.04	CONTRATAÇÃO POR TEMPO DETERMINADO	0,00	28.400,00	28.400,00
3.1.90.11	VENCIMENTOS E VANTAGENS FIXAS - PESSOAL CIVIL	0,00	194.000,00	194.000,00
3.1.90.13	OBRIGAÇÕES PATRONAIS	0,00	2.200,00	2.200,00
3.1.90.16	OUTRAS DESPESAS VARIÁVEIS - PESSOAL CIVIL	0,00	2.000,00	2.000,00
3.1.90.91	SENTENÇAS JUDICIAIS	0,00	500,00	500,00
3.1.90.92	DESPESAS DE EXERCÍCIOS ANTERIORES	0,00	2.400,00	2.400,00
3.1.90.94	INDENIZAÇÕES E RESTITUIÇÕES TRABALHISTAS	0,00	1.000,00	1.000,00
3.3.50.41	CONTRIBUIÇÕES	0,00	12.500,00	12.500,00
3.3.90.04	CONTRATAÇÃO POR TEMPO DETERMINADO	0,00	1.000,00	1.000,00
3.3.90.06	BENEFÍCIO MENSAL AO DEFICIENTE E AO IDOSO	0,00	1.000,00	1.000,00
3.3.90.08	OUTROS BENEFÍCIOS ASSISTENCIAIS DO SERVIDOR E DO MILITAR	0,00	6.900,00	6.900,00
3.3.90.14	DIÁRIAS - CIVIL	0,00	6.500,00	6.500,00
3.3.90.18	AUXÍLIO FINANCEIRO A ESTUDANTES	0,00	2.400,00	2.400,00
3.3.90.19	AUXÍLIO-FARDAMENTO	0,00	700,00	700,00
3.3.90.30	MATERIAL DE CONSUMO	0,00	41.600,00	41.600,00
3.3.90.31	PREMIAÇÕES CULTURAIS, ARTÍSTICAS, CIENTÍFICAS, DESPORTIVAS E OUTRAS	0,00	16.500,00	16.500,00
3.3.90.32	MATERIAL, BEM OU SERVIÇO PARA DISTRIBUIÇÃO GRATUITA	0,00	44.500,00	44.500,00
3.3.90.33	PASSAGENS E DESPESAS COM LOCOMOÇÃO	0,00	2.300,00	2.300,00
3.3.90.35	SERVIÇOS DE CONSULTORIA	0,00	6.000,00	6.000,00
3.3.90.36	OUTROS SERVIÇOS DE TERCEIROS - PESSOA FÍSICA	0,00	509.300,00	509.300,00
3.3.90.39	OUTROS SERVIÇOS DE TERCEIROS - PESSOA JURÍDICA	0,00	58.300,00	58.300,00
3.3.90.40	SERVIÇOS DE TECNOLOGIA DA INFORMAÇÃO E COMUNICAÇÃO - PJ	0,00	500,00	500,00
3.3.90.46	AUXÍLIO-ALIMENTAÇÃO	0,00	700,00	700,00
3.3.90.47	OBRIGAÇÕES TRIBUTÁRIAS E CONTRIBUTIVAS	0,00	4.500,00	4.500,00
3.3.90.48	OUTROS AUXÍLIOS FINANCEIROS A PESSOAS FÍSICAS	0,00	213.600,00	213.600,00
3.3.90.49	AUXÍLIO-TRANSPORTE	0,00	5.300,00	5.300,00
3.3.90.92	DESPESAS DE EXERCÍCIOS ANTERIORES	0,00	3.000,00	3.000,00
3.3.90.93	INDENIZAÇÕES E RESTITUIÇÕES	0,00	2.000,00	2.000,00
4.4.90.51	OBRAS E INSTALAÇÕES	0,00	110.000,00	110.000,00
4.4.90.52	EQUIPAMENTOS E MATERIAL PERMANENTE	0,00	96.000,00	96.000,00
02.051	FUNDO MUNICIPAL DE ASSISTENCIA SOCIAL	0,00	1.075.992,00	1.075.992,00
3.1.90.04	CONTRATAÇÃO POR TEMPO DETERMINADO	0,00	109.900,00	109.900,00
3.1.90.11	VENCIMENTOS E VANTAGENS FIXAS - PESSOAL CIVIL	0,00	68.000,00	68.000,00
3.1.90.13	OBRIGAÇÕES PATRONAIS	0,00	9.400,00	9.400,00
3.1.90.16	OUTRAS DESPESAS VARIÁVEIS - PESSOAL CIVIL	0,00	4.500,00	4.500,00
3.1.90.91	SENTENÇAS JUDICIAIS	0,00	3.500,00	3.500,00
3.1.90.92	DESPESAS DE EXERCÍCIOS ANTERIORES	0,00	8.900,00	8.900,00
3.1.90.94	INDENIZAÇÕES E RESTITUIÇÕES TRABALHISTAS	0,00	3.000,00	3.000,00
3.3.50.41	CONTRIBUIÇÕES	0,00	1.500,00	1.500,00
3.3.50.43	SUBVENÇÕES SOCIAIS	0,00	500,00	500,00
3.3.90.04	CONTRATAÇÃO POR TEMPO DETERMINADO	0,00	4.500,00	4.500,00
3.3.90.06	BENEFÍCIO MENSAL AO DEFICIENTE E AO IDOSO	0,00	1.000,00	1.000,00
3.3.90.08	OUTROS BENEFÍCIOS ASSISTENCIAIS DO SERVIDOR E DO MILITAR	0,00	3.700,00	3.700,00
3.3.90.14	DIÁRIAS - CIVIL	0,00	30.100,00	30.100,00
3.3.90.30	MATERIAL DE CONSUMO	0,00	182.100,00	182.100,00
3.3.90.31	PREMIAÇÕES CULTURAIS, ARTÍSTICAS, CIENTÍFICAS, DESPORTIVAS E OUTRAS	0,00	19.700,00	19.700,00
3.3.90.32	MATERIAL, BEM OU SERVIÇO PARA DISTRIBUIÇÃO GRATUITA	0,00	99.100,00	99.100,00
3.3.90.33	PASSAGENS E DESPESAS COM LOCOMOÇÃO	0,00	12.300,00	12.300,00
3.3.90.35	SERVIÇOS DE CONSULTORIA	0,00	5.500,00	5.500,00
3.3.90.36	OUTROS SERVIÇOS DE TERCEIROS - PESSOA FÍSICA	0,00	193.700,00	193.700,00
3.3.90.37	LOCAÇÃO DE MÃO-DE-OBRA	0,00	2.900,00	2.900,00
3.3.90.39	OUTROS SERVIÇOS DE TERCEIROS - PESSOA JURÍDICA	0,00	101.100,00	101.100,00
3.3.90.40	SERVIÇOS DE TECNOLOGIA DA INFORMAÇÃO E COMUNICAÇÃO - PJ	0,00	3.700,00	3.700,00
3.3.90.47	OBRIGAÇÕES TRIBUTÁRIAS E CONTRIBUTIVAS	0,00	14.992,00	14.992,00
3.3.90.48	OUTROS AUXÍLIOS FINANCEIROS A PESSOAS FÍSICAS	0,00	33.100,00	33.100,00
3.3.90.91	SENTENÇAS JUDICIAIS	0,00	3.500,00	3.500,00
3.3.90.92	DESPESAS DE EXERCÍCIOS ANTERIORES	0,00	10.800,00	10.800,00
3.3.90.93	INDENIZAÇÕES E RESTITUIÇÕES	0,00	9.700,00	9.700,00
4.4.90.30	MATERIAL DE CONSUMO	0,00	1.000,00	1.000,00
4.4.90.51	OBRAS E INSTALAÇÕES	0,00	47.300,00	47.300,00
4.4.90.52	EQUIPAMENTOS E MATERIAL PERMANENTE	0,00	87.000,00	87.000,00

6) Outros Anexos. Doc. 78141/20. Data: 23/12/2020 21:19. Responsável: Rosalba G. da Nobrega.
Impresso por convidado em 31/01/2021 14:26. Validação: 6400.2B85.3FEC.7CB1.A65F.1803.94F8.57ED.

PREFEITURA MUNICIPAL DE SAO JOSE DO BONFIM
SECRETARIA DE FINANÇAS E SERVIÇOS DE TESOURARIA
Orçamento-Programa de 2021
Demonstrativo do Orçamento Fiscal e Seguridade Social Por Natureza da Despesa e Orgão
Orçamento Fiscal e Seguridade Por Orgão

R$ 1,00

CÓDIGO	ESPECIFICAÇÃO	ESFERA		TOTAL
		FISCAL	SEGURIDADE	
02.052	FUNDO MUNICIPAL DOS DIREITOS DA CRIANÇA E DO ADOLESCEN	0,00	17.000,00	17.000,00
3.1.90.04	CONTRATAÇÃO POR TEMPO DETERMINADO	0,00	2.100,00	2.100,00
3.1.90.11	VENCIMENTOS E VANTAGENS FIXAS - PESSOAL CIVIL	0,00	3.100,00	3.100,00
3.1.90.13	OBRIGAÇÕES PATRONAIS	0,00	500,00	500,00
3.1.90.92	DESPESAS DE EXERCÍCIOS ANTERIORES	0,00	500,00	500,00
3.3.90.04	CONTRATAÇÃO POR TEMPO DETERMINADO	0,00	500,00	500,00
3.3.90.30	MATERIAL DE CONSUMO	0,00	2.100,00	2.100,00
3.3.90.33	PASSAGENS E DESPESAS COM LOCOMOÇÃO	0,00	500,00	500,00
3.3.90.36	OUTROS SERVIÇOS DE TERCEIROS - PESSOA FÍSICA	0,00	3.100,00	3.100,00
3.3.90.39	OUTROS SERVIÇOS DE TERCEIROS - PESSOA JURÍDICA	0,00	3.100,00	3.100,00
3.3.90.92	DESPESAS DE EXERCÍCIOS ANTERIORES	0,00	500,00	500,00
4.4.90.52	EQUIPAMENTOS E MATERIAL PERMANENTE	0,00	1.000,00	1.000,00
02.053	FUNDO MUNICIPAL DOS DIREITOS DO IDOSO	0,00	16.800,00	16.800,00
3.1.90.04	CONTRATAÇÃO POR TEMPO DETERMINADO	0,00	2.100,00	2.100,00
3.1.90.11	VENCIMENTOS E VANTAGENS FIXAS - PESSOAL CIVIL	0,00	3.100,00	3.100,00
3.1.90.92	DESPESAS DE EXERCÍCIOS ANTERIORES	0,00	500,00	500,00
3.3.90.04	CONTRATAÇÃO POR TEMPO DETERMINADO	0,00	500,00	500,00
3.3.90.06	BENEFÍCIO MENSAL AO DEFICIENTE E AO IDOSO	0,00	1.000,00	1.000,00
3.3.90.14	DIÁRIAS - CIVIL	0,00	1.000,00	1.000,00
3.3.90.30	MATERIAL DE CONSUMO	0,00	2.200,00	2.200,00
3.3.90.33	PASSAGENS E DESPESAS COM LOCOMOÇÃO	0,00	500,00	500,00
3.3.90.36	OUTROS SERVIÇOS DE TERCEIROS - PESSOA FÍSICA	0,00	2.200,00	2.200,00
3.3.90.39	OUTROS SERVIÇOS DE TERCEIROS - PESSOA JURÍDICA	0,00	2.200,00	2.200,00
3.3.90.92	DESPESAS DE EXERCÍCIOS ANTERIORES	0,00	500,00	500,00
4.4.90.52	EQUIPAMENTOS E MATERIAL PERMANENTE	0,00	1.000,00	1.000,00
02.06	SECRETARIA DE EDUCAÇÃO	5.804.623,00	0,00	5.804.623,00
3.1.90.04	CONTRATAÇÃO POR TEMPO DETERMINADO	76.600,00	0,00	76.600,00
3.1.90.11	VENCIMENTOS E VANTAGENS FIXAS - PESSOAL CIVIL	2.495.400,00	0,00	2.495.400,00
3.1.90.13	OBRIGAÇÕES PATRONAIS	554.300,00	0,00	554.300,00
3.1.90.16	OUTRAS DESPESAS VARIÁVEIS - PESSOAL CIVIL	15.100,00	0,00	15.100,00
3.1.90.91	SENTENÇAS JUDICIAIS	5.700,00	0,00	5.700,00
3.1.90.92	DESPESAS DE EXERCÍCIOS ANTERIORES	20.200,00	0,00	20.200,00
3.1.90.94	INDENIZAÇÕES E RESTITUIÇÕES TRABALHISTAS	1.000,00	0,00	1.000,00
3.3.50.41	CONTRIBUIÇÕES	2.900,00	0,00	2.900,00
3.3.90.04	CONTRATAÇÃO POR TEMPO DETERMINADO	4.800,00	0,00	4.800,00
3.3.90.14	DIÁRIAS - CIVIL	19.900,00	0,00	19.900,00
3.3.90.18	AUXÍLIO FINANCEIRO A ESTUDANTES	5.800,00	0,00	5.800,00
3.3.90.30	MATERIAL DE CONSUMO	311.400,00	0,00	311.400,00
3.3.90.31	PREMIAÇÕES CULTURAIS, ARTÍSTICAS, CIENTÍFICAS, DESPORTIVAS E OUTRAS	9.400,00	0,00	9.400,00
3.3.90.32	MATERIAL, BEM OU SERVIÇO PARA DISTRIBUIÇÃO GRATUITA	14.200,00	0,00	14.200,00
3.3.90.33	PASSAGENS E DESPESAS COM LOCOMOÇÃO	19.400,00	0,00	19.400,00
3.3.90.35	SERVIÇOS DE CONSULTORIA	5.500,00	0,00	5.500,00
3.3.90.36	OUTROS SERVIÇOS DE TERCEIROS - PESSOA FÍSICA	893.023,00	0,00	893.023,00
3.3.90.39	OUTROS SERVIÇOS DE TERCEIROS - PESSOA JURÍDICA	194.500,00	0,00	194.500,00
3.3.90.40	SERVIÇOS DE TECNOLOGIA DA INFORMAÇÃO E COMUNICAÇÃO - PJ	7.400,00	0,00	7.400,00
3.3.90.47	OBRIGAÇÕES TRIBUTÁRIAS E CONTRIBUTIVAS	21.900,00	0,00	21.900,00
3.3.90.48	OUTROS AUXÍLIOS FINANCEIROS A PESSOAS FÍSICAS	8.400,00	0,00	8.400,00
3.3.90.91	SENTENÇAS JUDICIAIS	3.500,00	0,00	3.500,00
3.3.90.92	DESPESAS DE EXERCÍCIOS ANTERIORES	16.500,00	0,00	16.500,00
3.3.90.93	INDENIZAÇÕES E RESTITUIÇÕES	48.000,00	0,00	48.000,00
4.4.90.51	OBRAS E INSTALAÇÕES	800.500,00	0,00	800.500,00
4.4.90.52	EQUIPAMENTOS E MATERIAL PERMANENTE	249.300,00	0,00	249.300,00

6) Outros Anexos. Doc. 78141/20. Data: 23/12/2020 21:19. Responsável: Rosalba G. da Nobrega.
Impresso por convidado em 31/01/2021 14:26. Validação: 6400.2B85.3FEC.7CB1.A65F.1803.94F8.57ED.

PREFEITURA MUNICIPAL DE SAO JOSE DO BONFIM
SECRETARIA DE FINANÇAS E SERVIÇOS DE TESOURARIA
Orçamento-Programa de 2021
Demonstrativo do Orçamento Fiscal e Seguridade Social Por Natureza da Despesa e Orgão
Orçamento Fiscal e Seguridade Por Orgão

R$ 1,00

CÓDIGO	ESPECIFICAÇÃO	ESFERA		TOTAL
		FISCAL	SEGURIDADE	
02.061	FUNDO MUNICIPAL DA CULTURA	76.600,00	0,00	76.600,00
3.1.90.04	CONTRATAÇÃO POR TEMPO DETERMINADO	2.100,00	0,00	2.100,00
3.1.90.11	VENCIMENTOS E VANTAGENS FIXAS - PESSOAL CIVIL	3.100,00	0,00	3.100,00
3.1.90.13	OBRIGAÇÕES PATRONAIS	500,00	0,00	500,00
3.1.90.92	DESPESAS DE EXERCÍCIOS ANTERIORES	500,00	0,00	500,00
3.3.90.04	CONTRATAÇÃO POR TEMPO DETERMINADO	500,00	0,00	500,00
3.3.90.14	DIÁRIAS - CIVIL	2.000,00	0,00	2.000,00
3.3.90.30	MATERIAL DE CONSUMO	2.100,00	0,00	2.100,00
3.3.90.31	PREMIAÇÕES CULTURAIS, ARTÍSTICAS, CIENTÍFICAS, DESPORTIVAS E OUTRAS	700,00	0,00	700,00
3.3.90.32	MATERIAL, BEM OU SERVIÇO PARA DISTRIBUIÇÃO GRATUITA	1.400,00	0,00	1.400,00
3.3.90.33	PASSAGENS E DESPESAS COM LOCOMOÇÃO	500,00	0,00	500,00
3.3.90.36	OUTROS SERVIÇOS DE TERCEIROS - PESSOA FÍSICA	3.100,00	0,00	3.100,00
3.3.90.39	OUTROS SERVIÇOS DE TERCEIROS - PESSOA JURÍDICA	2.100,00	0,00	2.100,00
3.3.90.47	OBRIGAÇÕES TRIBUTÁRIAS E CONTRIBUTIVAS	1.000,00	0,00	1.000,00
3.3.90.92	DESPESAS DE EXERCÍCIOS ANTERIORES	500,00	0,00	500,00
3.3.90.93	INDENIZAÇÕES E RESTITUIÇÕES	500,00	0,00	500,00
4.4.90.30	MATERIAL DE CONSUMO	500,00	0,00	500,00
4.4.90.51	OBRAS E INSTALAÇÕES	51.600,00	0,00	51.600,00
4.4.90.52	EQUIPAMENTOS E MATERIAL PERMANENTE	3.900,00	0,00	3.900,00
02.07	SECRETARIA DE OBRAS, INFRA ESTRUTURA E SERVIÇOS PUBLICOS	2.516.100,00	0,00	2.516.100,00
3.1.90.04	CONTRATAÇÃO POR TEMPO DETERMINADO	18.900,00	0,00	18.900,00
3.1.90.11	VENCIMENTOS E VANTAGENS FIXAS - PESSOAL CIVIL	54.200,00	0,00	54.200,00
3.1.90.13	OBRIGAÇÕES PATRONAIS	500,00	0,00	500,00
3.1.90.16	OUTRAS DESPESAS VARIÁVEIS - PESSOAL CIVIL	500,00	0,00	500,00
3.1.90.91	SENTENÇAS JUDICIAIS	500,00	0,00	500,00
3.1.90.92	DESPESAS DE EXERCÍCIOS ANTERIORES	2.000,00	0,00	2.000,00
3.3.50.41	CONTRIBUIÇÕES	2.900,00	0,00	2.900,00
3.3.90.14	DIÁRIAS - CIVIL	2.100,00	0,00	2.100,00
3.3.90.30	MATERIAL DE CONSUMO	308.300,00	0,00	308.300,00
3.3.90.31	PREMIAÇÕES CULTURAIS, ARTÍSTICAS, CIENTÍFICAS, DESPORTIVAS E OUTRAS	1.000,00	0,00	1.000,00
3.3.90.32	MATERIAL, BEM OU SERVIÇO PARA DISTRIBUIÇÃO GRATUITA	1.000,00	0,00	1.000,00
3.3.90.33	PASSAGENS E DESPESAS COM LOCOMOÇÃO	1.000,00	0,00	1.000,00
3.3.90.36	OUTROS SERVIÇOS DE TERCEIROS - PESSOA FÍSICA	503.100,00	0,00	503.100,00
3.3.90.39	OUTROS SERVIÇOS DE TERCEIROS - PESSOA JURÍDICA	619.000,00	0,00	619.000,00
3.3.90.40	SERVIÇOS DE TECNOLOGIA DA INFORMAÇÃO E COMUNICAÇÃO - PJ	500,00	0,00	500,00
3.3.90.47	OBRIGAÇÕES TRIBUTÁRIAS E CONTRIBUTIVAS	1.500,00	0,00	1.500,00
3.3.90.91	SENTENÇAS JUDICIAIS	500,00	0,00	500,00
3.3.90.93	INDENIZAÇÕES E RESTITUIÇÕES	500,00	0,00	500,00
4.4.90.51	OBRAS E INSTALAÇÕES	914.100,00	0,00	914.100,00
4.4.90.52	EQUIPAMENTOS E MATERIAL PERMANENTE	64.000,00	0,00	64.000,00
4.4.90.61	AQUISIÇÃO DE IMÓVEIS	20.000,00	0,00	20.000,00
02.08	SECRETARIA DE AGRICULTURA, PECUÁRIA, RECURSOS HIDRICOS I	786.400,00	0,00	786.400,00
3.1.90.04	CONTRATAÇÃO POR TEMPO DETERMINADO	7.700,00	0,00	7.700,00
3.1.90.11	VENCIMENTOS E VANTAGENS FIXAS - PESSOAL CIVIL	80.600,00	0,00	80.600,00
3.1.90.13	OBRIGAÇÕES PATRONAIS	500,00	0,00	500,00
3.1.90.16	OUTRAS DESPESAS VARIÁVEIS - PESSOAL CIVIL	500,00	0,00	500,00
3.1.90.91	SENTENÇAS JUDICIAIS	500,00	0,00	500,00
3.1.90.92	DESPESAS DE EXERCÍCIOS ANTERIORES	500,00	0,00	500,00
3.3.70.41	CONTRIBUIÇÕES	18.000,00	0,00	18.000,00
3.3.90.14	DIÁRIAS - CIVIL	600,00	0,00	600,00
3.3.90.30	MATERIAL DE CONSUMO	235.400,00	0,00	235.400,00
3.3.90.32	MATERIAL, BEM OU SERVIÇO PARA DISTRIBUIÇÃO GRATUITA	2.200,00	0,00	2.200,00
3.3.90.33	PASSAGENS E DESPESAS COM LOCOMOÇÃO	500,00	0,00	500,00
3.3.90.36	OUTROS SERVIÇOS DE TERCEIROS - PESSOA FÍSICA	82.400,00	0,00	82.400,00
3.3.90.39	OUTROS SERVIÇOS DE TERCEIROS - PESSOA JURÍDICA	35.000,00	0,00	35.000,00
3.3.90.40	SERVIÇOS DE TECNOLOGIA DA INFORMAÇÃO E COMUNICAÇÃO - PJ	500,00	0,00	500,00
3.3.90.47	OBRIGAÇÕES TRIBUTÁRIAS E CONTRIBUTIVAS	1.000,00	0,00	1.000,00
3.3.90.92	DESPESAS DE EXERCÍCIOS ANTERIORES	500,00	0,00	500,00
3.3.90.93	INDENIZAÇÕES E RESTITUIÇÕES	500,00	0,00	500,00
4.4.90.51	OBRAS E INSTALAÇÕES	165.000,00	0,00	165.000,00
4.4.90.52	EQUIPAMENTOS E MATERIAL PERMANENTE	154.500,00	0,00	154.500,00

6) Outros Anexos. Doc. 78141/20. Data: 23/12/2020 21:19. Responsável: Rosalba G. da Nobrega.
Impresso por convidado em 31/01/2021 14:26. Validação: 6400.2B85.3FEC.7CB1.A65F.1803.94F8.57ED.

PREFEITURA MUNICIPAL DE SAO JOSE DO BONFIM
SECRETARIA DE FINANÇAS E SERVIÇOS DE TESOURARIA
Orçamento-Programa de 2021
Demonstrativo do Orçamento Fiscal e Seguridade Social Por Natureza da Despesa e Orgão
Orçamento Fiscal e Seguridade Por Orgão

R$ 1,00

CÓDIGO	ESPECIFICAÇÃO	ESFERA		TOTAL
		FISCAL	SEGURIDADE	
02.09	RESERVA DE CONTINGENCIA	196.787,00	0,00	196.787,00
9.9.99.99	RESERVA DE CONTINGÊNCIA	196.787,00	0,00	196.787,00
	Total Geral	13.491.328,00	7.719.864,00	21.211.192,00

Rosalba Gomes Nobrega Mota
Prefeita Constitucional

6) Outros Anexos. Doc. 78141/20. Data: 23/12/2020 21:19. Responsável: Rosalba G. da Nobrega.
Impresso por convidado em 31/01/2021 14:26. Validação: 6400.2B85.3FEC.7CB1.A65F.1803.94F8.57ED.

PREFEITURA MUNICIPAL DE SAO JOSE DO BONFIM
SECRETARIA DE FINANÇAS E SERVIÇOS DE TESOURARIA
Orçamento-Programa de 2021
Q.D.D.- Quadro Detalhado da Despesa Fixada por Unidade Orçamentária

R$ 1,00

Classificação Institucional Funcional Programática Natureza da Despesa/Aplicações de Despesas/Fonte de Recursos	Esfera	Dotação Orçamentária

01.01 CAMARA MUNICIPAL

01 031 2001 1045 Aquisição de Veículo para Câmara Municipal

Objetivo: Adquirir Veículo para Câmara Municipal destinado atendimento e bom funcionamento do Poder Legislativo Municipal.

001	4.4.90.52	00	001.0000	EQUIPAMENTOS E MATERIAL PERMANENTE	Fiscal	15.000
					Total do Projeto:	**15.000**

01 031 2001 1046 Ampliação e/ou Restauração do Prédio da Câmara Municipal

Objetivo: Ampliar e/ou Restaurar o Prédio da Câmara Municipal

002	4.4.90.51	00	001.0000	OBRAS E INSTALAÇÕES	Fiscal	8.000
					Total do Projeto:	**8.000**

01 031 2001 2001 Manutenção das Atividades da Câmara Municipal

Objetivo: Realizar o Bom Funcionamento das Ações Legislativa

003	3.1.90.04	00	001.0000	CONTRATAÇÃO POR TEMPO DETERMINADO	Fiscal	1.000
004	3.1.90.11	00	001.0000	VENCIMENTOS E VANTAGENS FIXAS - PESSOAL CIVIL	Fiscal	496.000
005	3.1.90.13	00	001.0000	OBRIGAÇÕES PATRONAIS	Fiscal	104.475
006	3.1.90.92	00	001.0000	DESPESAS DE EXERCÍCIOS ANTERIORES	Fiscal	500
007	3.3.90.14	00	001.0000	DIÁRIAS - CIVIL	Fiscal	2.000
008	3.3.90.30	00	001.0000	MATERIAL DE CONSUMO	Fiscal	20.000
009	3.3.90.33	00	001.0000	PASSAGENS E DESPESAS COM LOCOMOÇÃO	Fiscal	500
010	3.3.90.35	00	001.0000	SERVIÇOS DE CONSULTORIA	Fiscal	88.000
011	3.3.90.36	00	001.0000	OUTROS SERVIÇOS DE TERCEIROS - PESSOA FÍSICA	Fiscal	85.000
012	3.3.90.37	00	001.0000	LOCAÇÃO DE MÃO-DE-OBRA	Fiscal	500
013	3.3.90.39	00	001.0000	OUTROS SERVIÇOS DE TERCEIROS - PESSOA JURÍDICA	Fiscal	65.000
014	3.3.90.40	00	001.0000	SERVIÇOS DE TECNOLOGIA DA INFORMAÇÃO E COMUNICAÇÃO - PJ	Fiscal	10.000
015	3.3.90.47	00	001.0000	OBRIGAÇÕES TRIBUTÁRIAS E CONTRIBUTIVAS	Fiscal	500
016	3.3.90.92	00	001.0000	DESPESAS DE EXERCÍCIOS ANTERIORES	Fiscal	500
017	4.4.90.52	00	001.0000	EQUIPAMENTOS E MATERIAL PERMANENTE	Fiscal	3.000
					Total da Atividade:	**876.975**

	Pessoal e Encargos Sociais	Juros e Encar. da Dívida	Outras Despesas Correntes	Investimentos	Inversões Financeiras	Amortizações da Dívida	Reserva de Contingência	**Total**
Fiscal	601.975	0	272.000	26.000	0	0	0	899.975
Seguridade	0	0	0	0	0	0	0	0
Total	**601.975**	**0**	**272.000**	**26.000**	**0**	**0**	**0**	**899.975**

PREFEITURA MUNICIPAL DE SAO JOSE DO BONFIM
SECRETARIA DE FINANÇAS E SERVIÇOS DE TESOURARIA
Orçamento-Programa de 2021
Q.D.D.- Quadro Detalhado da Despesa Fixada por Unidade Orçamentária

R$ 1,00

Classificação Institucional Funcional Programática Natureza da Despesa/Aplicações de Despesas/Fonte de Recursos	Esfera	Dotação Orçamentária

02.01 GABINETE DO PREFEITO

04 122 1001 1001 Aquisição de Veículo para o Gabinete do Prefeito

Objetivo: Desenvolver as atividades Administrativas do Gabinete do Prefeito

018	4.4.90.52	00	001.0000	EQUIPAMENTOS E MATERIAL PERMANENTE	Fiscal	10.300
				Total do Projeto:		**10.300**

04 122 2002 2002 Manutenção das Atividades do Gabinete do Prefeito

Objetivo: Desenvolver as atividades administrativas do Gabinete do Prefeito

019	3.1.90.04	00	001.0000	CONTRATAÇÃO POR TEMPO DETERMINADO	Fiscal	3.100
020	3.1.90.11	00	001.0000	VENCIMENTOS E VANTAGENS FIXAS - PESSOAL CIVIL	Fiscal	356.000
021	3.1.90.13	00	001.0000	OBRIGAÇÕES PATRONAIS	Fiscal	500
022	3.1.90.16	00	001.0000	OUTRAS DESPESAS VARIÁVEIS - PESSOAL CIVIL	Fiscal	500
023	3.1.90.91	00	001.0000	SENTENÇAS JUDICIAIS	Fiscal	500
024	3.1.90.92	00	001.0000	DESPESAS DE EXERCÍCIOS ANTERIORES	Fiscal	500
025	3.3.50.41	00	001.0000	CONTRIBUIÇÕES	Fiscal	12.000
026	3.3.90.14	00	001.0000	DIÁRIAS - CIVIL	Fiscal	10.000
027	3.3.90.30	00	001.0000	MATERIAL DE CONSUMO	Fiscal	300
028	3.3.90.31	00	001.0000	PREMIAÇÕES CULTURAIS, ARTÍSTICAS, CIENTÍFICAS, DESPORTIVAS E OUTRAS	Fiscal	4.600
029	3.3.90.32	00	001.0000	MATERIAL, BEM OU SERVIÇO PARA DISTRIBUIÇÃO GRATUITA	Fiscal	1.000
030	3.3.90.33	00	001.0000	PASSAGENS E DESPESAS COM LOCOMOÇÃO	Fiscal	500
031	3.3.90.35	00	001.0000	SERVIÇOS DE CONSULTORIA	Fiscal	3.100
032	3.3.90.36	00	001.0000	OUTROS SERVIÇOS DE TERCEIROS - PESSOA FÍSICA	Fiscal	7.400
033	3.3.90.39	00	001.0000	OUTROS SERVIÇOS DE TERCEIROS - PESSOA JURÍDICA	Fiscal	74.500
034	3.3.90.40	00	001.0000	SERVIÇOS DE TECNOLOGIA DA INFORMAÇÃO E COMUNICAÇÃO - PJ	Fiscal	500
035	3.3.90.47	00	001.0000	OBRIGAÇÕES TRIBUTÁRIAS E CONTRIBUTIVAS	Fiscal	2.000
036	3.3.90.92	00	001.0000	DESPESAS DE EXERCÍCIOS ANTERIORES	Fiscal	500
037	3.3.90.93	00	001.0000	INDENIZAÇÕES E RESTITUIÇÕES	Fiscal	500
038	4.4.90.52	00	001.0000	EQUIPAMENTOS E MATERIAL PERMANENTE	Fiscal	2.700
039	4.4.90.52	00	930.0000	EQUIPAMENTOS E MATERIAL PERMANENTE	Fiscal	5.200
				Total da Atividade:		**485.900**

04 122 2002 2003 Contribuição para FAMUP e outros

Objetivo: Desenvolver as atividades administrativas do Gabinete do Prefeito

040	3.3.50.41	00	001.0000	CONTRIBUIÇÕES	Fiscal	35.000
				Total da Atividade:		**35.000**

04 122 2002 2004 Divulgação das Atividades e Atos Administrativos

Objetivo: Desenvolver as atividades administrativas do Gabinete do Prefeito

041	3.3.90.30	00	001.0000	MATERIAL DE CONSUMO	Fiscal	700
042	3.3.90.36	00	001.0000	OUTROS SERVIÇOS DE TERCEIROS - PESSOA FÍSICA	Fiscal	2.400
043	3.3.90.39	00	001.0000	OUTROS SERVIÇOS DE TERCEIROS - PESSOA JURÍDICA	Fiscal	1.600
				Total da Atividade:		**4.700**

04 122 2002 2073 Cooperação Mútua para Garantia da Segurança Pública no Município.

Objetivo: Garantir a Segurança Pública no Município.

044	3.3.90.30	00	001.0000	MATERIAL DE CONSUMO	Fiscal	1.000
045	3.3.90.36	00	001.0000	OUTROS SERVIÇOS DE TERCEIROS - PESSOA FÍSICA	Fiscal	1.000
046	3.3.90.39	00	001.0000	OUTROS SERVIÇOS DE TERCEIROS - PESSOA JURÍDICA	Fiscal	1.000
047	4.4.90.52	00	001.0000	EQUIPAMENTOS E MATERIAL PERMANENTE	Fiscal	1.000
				Total da Atividade:		**4.000**

02 061 2002 2083 Viabilizar o Bom Funcionamento da Justiça da Comarca de Patos - Pb

Objetivo: Manutenção e qualificação dos serviços prestados pelos promotores de Justiça da Comarca

048	3.3.90.30	00	001.0000	MATERIAL DE CONSUMO	Fiscal	1.600
049	3.3.90.36	00	001.0000	OUTROS SERVIÇOS DE TERCEIROS - PESSOA FÍSICA	Fiscal	3.100
050	3.3.90.39	00	001.0000	OUTROS SERVIÇOS DE TERCEIROS - PESSOA JURÍDICA	Fiscal	5.800
				Total da Atividade:		**10.500**

04 122 1031 2124 Manutenção das Atividades da Procuradoria Jurídica Geral do Município

Objetivo: Manter as Atividades da Procuradoria Jurídica Geral do Município

051	3.1.90.04	00	001.0000	CONTRATAÇÃO POR TEMPO DETERMINADO	Fiscal	2.100
052	3.1.90.11	00	001.0000	VENCIMENTOS E VANTAGENS FIXAS - PESSOAL CIVIL	Fiscal	2.100
053	3.1.90.13	00	001.0000	OBRIGAÇÕES PATRONAIS	Fiscal	500
054	3.1.90.16	00	001.0000	OUTRAS DESPESAS VARIÁVEIS - PESSOAL CIVIL	Fiscal	500
055	3.1.90.91	00	001.0000	SENTENÇAS JUDICIAIS	Fiscal	500
056	3.1.90.92	00	001.0000	DESPESAS DE EXERCÍCIOS ANTERIORES	Fiscal	500
057	3.3.90.04	00	001.0000	CONTRATAÇÃO POR TEMPO DETERMINADO	Fiscal	500
058	3.3.90.14	00	001.0000	DIÁRIAS - CIVIL	Fiscal	1.000
059	3.3.90.30	00	001.0000	MATERIAL DE CONSUMO	Fiscal	2.100
060	3.3.90.33	00	001.0000	PASSAGENS E DESPESAS COM LOCOMOÇÃO	Fiscal	500
061	3.3.90.35	00	001.0000	SERVIÇOS DE CONSULTORIA	Fiscal	2.100
062	3.3.90.36	00	001.0000	OUTROS SERVIÇOS DE TERCEIROS - PESSOA FÍSICA	Fiscal	2.100
063	3.3.90.39	00	001.0000	OUTROS SERVIÇOS DE TERCEIROS - PESSOA JURÍDICA	Fiscal	1.000
064	3.3.90.40	00	001.0000	SERVIÇOS DE TECNOLOGIA DA INFORMAÇÃO E COMUNICAÇÃO - PJ	Fiscal	500
065	3.3.90.47	00	001.0000	OBRIGAÇÕES TRIBUTÁRIAS E CONTRIBUTIVAS	Fiscal	500
066	3.3.90.91	00	001.0000	SENTENÇAS JUDICIAIS	Fiscal	500

6) Outros Anexos. Doc. 78141/20. Data: 23/12/2020 21:19. Responsável: Rosalba G. da Nobrega.
Impresso por convidado em 31/01/2021 14:26. Validação: 6400.2B85.3FEC.7CB1.A65F.1803.94F8.57ED.

PREFEITURA MUNICIPAL DE SAO JOSE DO BONFIM
SECRETARIA DE FINANÇAS E SERVIÇOS DE TESOURARIA
Orçamento-Programa de 2021
Q.D.D.- Quadro Detalhado da Despesa Fixada por Unidade Orçamentária

R$ 1,00

Classificação Institucional Funcional Programática Natureza da Despesa/Aplicações de Despesas/Fonte de Recursos					Esfera	Dotação Orçamentária
04 122 1031 2124				**Manutenção das Atividades da Procuradoria Jurídica Geral do Município**		
Objetivo: Manter as Atividades da Procuradoria Jurídica Geral do Município						
067	3.3.90.92	00	001.0000	DESPESAS DE EXERCÍCIOS ANTERIORES	Fiscal	500
068	3.3.90.93	00	001.0000	INDENIZAÇÕES E RESTITUIÇÕES	Fiscal	500
069	4.4.90.52	00	001.0000	EQUIPAMENTOS E MATERIAL PERMANENTE	Fiscal	1.000
070	4.4.90.92	00	001.0000	DESPESAS DE EXERCÍCIOS ANTERIORES	Fiscal	500
					Total da Atividade:	**19.500**
04 122 1031 2129				**Manutenção das Atividades da Assessoria Jurídica Municpal**		
Objetivo: Manter as Atividades da Assessoria Jurídica Municipal						
071	3.1.90.04	00	001.0000	CONTRATAÇÃO POR TEMPO DETERMINADO	Fiscal	3.200
072	3.1.90.11	00	001.0000	VENCIMENTOS E VANTAGENS FIXAS - PESSOAL CIVIL	Fiscal	3.700
073	3.1.90.13	00	001.0000	OBRIGAÇÕES PATRONAIS	Fiscal	500
074	3.1.90.16	00	001.0000	OUTRAS DESPESAS VARIÁVEIS - PESSOAL CIVIL	Fiscal	500
075	3.1.90.92	00	001.0000	DESPESAS DE EXERCÍCIOS ANTERIORES	Fiscal	500
076	3.3.90.04	00	001.0000	CONTRATAÇÃO POR TEMPO DETERMINADO	Fiscal	500
077	3.3.90.14	00	001.0000	DIÁRIAS - CIVIL	Fiscal	2.200
078	3.3.90.30	00	001.0000	MATERIAL DE CONSUMO	Fiscal	2.200
079	3.3.90.35	00	001.0000	SERVIÇOS DE CONSULTORIA	Fiscal	5.400
080	3.3.90.36	00	001.0000	OUTROS SERVIÇOS DE TERCEIROS - PESSOA FÍSICA	Fiscal	3.200
081	3.3.90.39	00	001.0000	OUTROS SERVIÇOS DE TERCEIROS - PESSOA JURÍDICA	Fiscal	3.200
082	3.3.90.40	00	001.0000	SERVIÇOS DE TECNOLOGIA DA INFORMAÇÃO E COMUNICAÇÃO - PJ	Fiscal	500
083	3.3.90.47	00	001.0000	OBRIGAÇÕES TRIBUTÁRIAS E CONTRIBUTIVAS	Fiscal	500
084	3.3.90.91	00	001.0000	SENTENÇAS JUDICIAIS	Fiscal	500
085	3.3.90.92	00	001.0000	DESPESAS DE EXERCÍCIOS ANTERIORES	Fiscal	500
086	3.3.90.93	00	001.0000	INDENIZAÇÕES E RESTITUIÇÕES	Fiscal	500
087	4.4.90.52	00	001.0000	EQUIPAMENTOS E MATERIAL PERMANENTE	Fiscal	1.000
					Total da Atividade:	**28.600**

	Pessoal e Encargos Sociais	Juros e Encar. da Dívida	Outras Despesas Correntes	Investimentos	Inversões Financeiras	Amortizações da Dívida	Reserva de Contingência	**Total**
Fiscal	375.700	0	201.100	21.700	0	0	0	598.500
Seguridade	0	0	0	0	0	0	0	0
Total	**375.700**	**0**	**201.100**	**21.700**	**0**	**0**	**0**	**598.500**

PREFEITURA MUNICIPAL DE SAO JOSE DO BONFIM
SECRETARIA DE FINANÇAS E SERVIÇOS DE TESOURARIA
Orçamento-Programa de 2021
Q.D.D.- Quadro Detalhado da Despesa Fixada por Unidade Orçamentária

R$ 1,00

Classificação Institucional Funcional Programática Natureza da Despesa/Aplicações de Despesas/Fonte de Recursos	Esfera	Dotação Orçamentária

02.011 SECRETARIA DE CONTROLE INTERNO DO MUNICIPIO

04 122 2003 2087 Manutenção das Atividades de Controle Interno

Objetivo: Manter as Atividades de Controle Interno

088	3.1.90.04	00	001.0000	CONTRATAÇÃO POR TEMPO DETERMINADO	Fiscal	2.000
089	3.1.90.11	00	001.0000	VENCIMENTOS E VANTAGENS FIXAS - PESSOAL CIVIL	Fiscal	60.000
090	3.1.90.13	00	001.0000	OBRIGAÇÕES PATRONAIS	Fiscal	500
091	3.1.90.16	00	001.0000	OUTRAS DESPESAS VARIÁVEIS - PESSOAL CIVIL	Fiscal	500
092	3.1.90.92	00	001.0000	DESPESAS DE EXERCÍCIOS ANTERIORES	Fiscal	500
093	3.3.90.14	00	001.0000	DIÁRIAS - CIVIL	Fiscal	3.000
094	3.3.90.30	00	001.0000	MATERIAL DE CONSUMO	Fiscal	300
095	3.3.90.32	00	001.0000	MATERIAL, BEM OU SERVIÇO PARA DISTRIBUIÇÃO GRATUITA	Fiscal	1.000
096	3.3.90.33	00	001.0000	PASSAGENS E DESPESAS COM LOCOMOÇÃO	Fiscal	500
097	3.3.90.35	00	001.0000	SERVIÇOS DE CONSULTORIA	Fiscal	2.200
098	3.3.90.36	00	001.0000	OUTROS SERVIÇOS DE TERCEIROS - PESSOA FÍSICA	Fiscal	4.700
099	3.3.90.39	00	001.0000	OUTROS SERVIÇOS DE TERCEIROS - PESSOA JURÍDICA	Fiscal	3.900
100	3.3.90.40	00	001.0000	SERVIÇOS DE TECNOLOGIA DA INFORMAÇÃO E COMUNICAÇÃO - PJ	Fiscal	500
101	3.3.90.47	00	001.0000	OBRIGAÇÕES TRIBUTÁRIAS E CONTRIBUTIVAS	Fiscal	500
102	3.3.90.48	00	001.0000	OUTROS AUXÍLIOS FINANCEIROS A PESSOAS FÍSICAS	Fiscal	1.000
103	3.3.90.91	00	001.0000	SENTENÇAS JUDICIAIS	Fiscal	500
104	3.3.90.92	00	001.0000	DESPESAS DE EXERCÍCIOS ANTERIORES	Fiscal	500
105	3.3.90.93	00	001.0000	INDENIZAÇÕES E RESTITUIÇÕES	Fiscal	500
106	4.4.90.52	00	001.0000	EQUIPAMENTOS E MATERIAL PERMANENTE	Fiscal	400

Total da Atividade: 83.000

	Pessoal e Encargos Sociais	Juros e Encar. da Dívida	Outras Despesas Correntes	Investimentos	Inversões Financeiras	Amortizações da Dívida	Reserva de Contingência	**Total**
Fiscal	63.500	0	19.100	400	0	0	0	83.000
Seguridade	0	0	0	0	0	0	0	0
Total	**63.500**	**0**	**19.100**	**400**	**0**	**0**	**0**	**83.000**

PREFEITURA MUNICIPAL DE SAO JOSE DO BONFIM
SECRETARIA DE FINANÇAS E SERVIÇOS DE TESOURARIA
Orçamento-Programa de 2021
Q.D.D.- Quadro Detalhado da Despesa Fixada por Unidade Orçamentária

R$ 1,00

Classificação Institucional Funcional Programática Natureza da Despesa/Aplicações de Despesas/Fonte de Recursos	Esfera	Dotação Orçamentária

02.012 SECRETARIA DE ESPORTE LASER E JUVENTUDE

27 812 2011 1014 Construção, Reforma e/ou Ampliação de Obras de Infra Estrutura em Esporte, Laser

Objetivo: Construir, Reformar e Ampliar Obras de Infra Estrutura em Esporte, Laser e Juventude

107	4.4.90.51	00	001.0000	OBRAS E INSTALAÇÕES	Fiscal	10.300
108	4.4.90.51	00	510.0000	OBRAS E INSTALAÇÕES	Fiscal	20.600
109	4.4.90.51	00	520.0000	OBRAS E INSTALAÇÕES	Fiscal	20.600
					Total do Projeto:	**51.500**

27 812 2011 1015 Construção, Reforma e/ou Ampliação de Campos de Futebol

Objetivo: Construir, Reformar e/ou Ampliar de Campos de Futebol

110	4.4.90.51	00	001.0000	OBRAS E INSTALAÇÕES	Fiscal	10.300
111	4.4.90.51	00	510.0000	OBRAS E INSTALAÇÕES	Fiscal	20.600
112	4.4.90.51	00	520.0000	OBRAS E INSTALAÇÕES	Fiscal	16.100
					Total do Projeto:	**47.000**

04 122 2011 2125 Manutenção das Atividades da Secretaria de Esporte Laser e Juventude

Objetivo: Desenvolver as atividades administrativas Secretaria de Esporte Laser e Juventude

113	3.1.90.04	00	001.0000	CONTRATAÇÃO POR TEMPO DETERMINADO	Fiscal	3.000
114	3.1.90.11	00	001.0000	VENCIMENTOS E VANTAGENS FIXAS - PESSOAL CIVIL	Fiscal	10.000
115	3.1.90.13	00	001.0000	OBRIGAÇÕES PATRONAIS	Fiscal	500
116	3.1.90.16	00	001.0000	OUTRAS DESPESAS VARIÁVEIS - PESSOAL CIVIL	Fiscal	500
117	3.1.90.91	00	001.0000	SENTENÇAS JUDICIAIS	Fiscal	500
118	3.1.90.92	00	001.0000	DESPESAS DE EXERCÍCIOS ANTERIORES	Fiscal	500
119	3.3.90.04	00	001.0000	CONTRATAÇÃO POR TEMPO DETERMINADO	Fiscal	500
120	3.3.90.14	00	001.0000	DIÁRIAS - CIVIL	Fiscal	2.000
121	3.3.90.30	00	001.0000	MATERIAL DE CONSUMO	Fiscal	5.000
122	3.3.90.32	00	001.0000	MATERIAL, BEM OU SERVIÇO PARA DISTRIBUIÇÃO GRATUITA	Fiscal	2.200
123	3.3.90.33	00	001.0000	PASSAGENS E DESPESAS COM LOCOMOÇÃO	Fiscal	500
124	3.3.90.35	00	001.0000	SERVIÇOS DE CONSULTORIA	Fiscal	3.000
125	3.3.90.36	00	001.0000	OUTROS SERVIÇOS DE TERCEIROS - PESSOA FÍSICA	Fiscal	23.600
126	3.3.90.39	00	001.0000	OUTROS SERVIÇOS DE TERCEIROS - PESSOA JURÍDICA	Fiscal	3.100
127	3.3.90.40	00	001.0000	SERVIÇOS DE TECNOLOGIA DA INFORMAÇÃO E COMUNICAÇÃO - PJ	Fiscal	500
128	3.3.90.47	00	001.0000	OBRIGAÇÕES TRIBUTÁRIAS E CONTRIBUTIVAS	Fiscal	500
129	3.3.90.91	00	001.0000	SENTENÇAS JUDICIAIS	Fiscal	500
130	3.3.90.92	00	001.0000	DESPESAS DE EXERCÍCIOS ANTERIORES	Fiscal	500
131	3.3.90.93	00	001.0000	INDENIZAÇÕES E RESTITUIÇÕES	Fiscal	500
132	4.4.90.52	00	001.0000	EQUIPAMENTOS E MATERIAL PERMANENTE	Fiscal	3.300
133	4.4.90.92	00	001.0000	DESPESAS DE EXERCÍCIOS ANTERIORES	Fiscal	500
					Total da Atividade:	**61.200**

	Pessoal e Encargos Sociais	Juros e Encar. da Dívida	Outras Despesas Correntes	Investimentos	Inversões Financeiras	Amortizações da Dívida	Reserva de Contingência	**Total**
Fiscal	15.000	0	42.400	102.300	0	0	0	159.700
Seguridade	0	0	0	0	0	0	0	0
Total	**15.000**	**0**	**42.400**	**102.300**	**0**	**0**	**0**	**159.700**

PREFEITURA MUNICIPAL DE SAO JOSE DO BONFIM
SECRETARIA DE FINANÇAS E SERVIÇOS DE TESOURARIA
Orçamento-Programa de 2021
Q.D.D.- Quadro Detalhado da Despesa Fixada por Unidade Orçamentária

R$ 1,00

Classificação Institucional Funcional Programática Natureza da Despesa/Aplicações de Despesas/Fonte de Recursos	Esfera	Dotação Orçamentária

02.013 SECRETARIA DE CULTURA E TURISMO

13 391 1023 1019 Implantação da Casa da Cultura

Objetivo: promover ações de cultura no município

134	4.4.90.51	00	001.0000	OBRAS E INSTALAÇÕES	Fiscal	8.200
				Total do Projeto:		**8.200**

13 392 1029 1049 Construção, Ampliação e Restauração de Biblioteca Pública

Objetivo: Contruir, Ampliar e Restaurar a Biblioteca Pública

135	4.4.90.51	00	001.0000	OBRAS E INSTALAÇÕES	Fiscal	5.200
				Total do Projeto:		**5.200**

13 392 1023 1058 Construção, Ampliação e/ou Reforma de Espaços Culturais

Objetivo: promover ações de cultura no município

136	4.4.90.51	00	001.0000	OBRAS E INSTALAÇÕES	Fiscal	5.200
137	4.4.90.51	00	510.0000	OBRAS E INSTALAÇÕES	Fiscal	20.600
138	4.4.90.51	00	520.0000	OBRAS E INSTALAÇÕES	Fiscal	20.600
				Total do Projeto:		**46.400**

13 392 1023 2052 Promoção de Eventos Culturais (Festividades Juninas e outros eventos)

Objetivo: promover ações de cultura no município

139	3.3.90.30	00	001.0000	MATERIAL DE CONSUMO	Fiscal	14.600
140	3.3.90.30	00	510.0000	MATERIAL DE CONSUMO	Fiscal	2.900
141	3.3.90.30	00	520.0000	MATERIAL DE CONSUMO	Fiscal	10.300
142	3.3.90.36	00	001.0000	OUTROS SERVIÇOS DE TERCEIROS - PESSOA FÍSICA	Fiscal	80.000
143	3.3.90.36	00	510.0000	OUTROS SERVIÇOS DE TERCEIROS - PESSOA FÍSICA	Fiscal	15.500
144	3.3.90.36	00	520.0000	OUTROS SERVIÇOS DE TERCEIROS - PESSOA FÍSICA	Fiscal	10.300
145	3.3.90.39	00	001.0000	OUTROS SERVIÇOS DE TERCEIROS - PESSOA JURÍDICA	Fiscal	100.000
146	3.3.90.39	00	510.0000	OUTROS SERVIÇOS DE TERCEIROS - PESSOA JURÍDICA	Fiscal	15.500
147	3.3.90.39	00	520.0000	OUTROS SERVIÇOS DE TERCEIROS - PESSOA JURÍDICA	Fiscal	5.200
				Total da Atividade:		**254.300**

04 122 1032 2126 Manutenção das Atividades da Secretaria de Cultura e Turismo

Objetivo: Manter as Atividades da Secretaria de Cultura e Turismo

148	3.1.90.04	00	001.0000	CONTRATAÇÃO POR TEMPO DETERMINADO	Fiscal	8.700
149	3.1.90.11	00	001.0000	VENCIMENTOS E VANTAGENS FIXAS - PESSOAL CIVIL	Fiscal	50.000
150	3.1.90.13	00	001.0000	OBRIGAÇÕES PATRONAIS	Fiscal	500
151	3.1.90.16	00	001.0000	OUTRAS DESPESAS VARIÁVEIS - PESSOAL CIVIL	Fiscal	500
152	3.1.90.91	00	001.0000	SENTENÇAS JUDICIAIS	Fiscal	500
153	3.1.90.92	00	001.0000	DESPESAS DE EXERCÍCIOS ANTERIORES	Fiscal	500
154	3.3.90.04	00	001.0000	CONTRATAÇÃO POR TEMPO DETERMINADO	Fiscal	500
155	3.3.90.14	00	001.0000	DIÁRIAS - CIVIL	Fiscal	2.000
156	3.3.90.30	00	001.0000	MATERIAL DE CONSUMO	Fiscal	3.300
157	3.3.90.32	00	001.0000	MATERIAL, BEM OU SERVIÇO PARA DISTRIBUIÇÃO GRATUITA	Fiscal	2.200
158	3.3.90.33	00	001.0000	PASSAGENS E DESPESAS COM LOCOMOÇÃO	Fiscal	500
159	3.3.90.35	00	001.0000	SERVIÇOS DE CONSULTORIA	Fiscal	3.000
160	3.3.90.36	00	001.0000	OUTROS SERVIÇOS DE TERCEIROS - PESSOA FÍSICA	Fiscal	21.400
161	3.3.90.39	00	001.0000	OUTROS SERVIÇOS DE TERCEIROS - PESSOA JURÍDICA	Fiscal	10.300
162	3.3.90.40	00	001.0000	SERVIÇOS DE TECNOLOGIA DA INFORMAÇÃO E COMUNICAÇÃO - PJ	Fiscal	500
163	3.3.90.47	00	001.0000	OBRIGAÇÕES TRIBUTÁRIAS E CONTRIBUTIVAS	Fiscal	500
164	3.3.90.91	00	001.0000	SENTENÇAS JUDICIAIS	Fiscal	500
165	3.3.90.92	00	001.0000	DESPESAS DE EXERCÍCIOS ANTERIORES	Fiscal	500
166	3.3.90.93	00	001.0000	INDENIZAÇÕES E RESTITUIÇÕES	Fiscal	500
167	4.4.90.52	00	001.0000	EQUIPAMENTOS E MATERIAL PERMANENTE	Fiscal	900
168	4.4.90.52	00	930.0000	EQUIPAMENTOS E MATERIAL PERMANENTE	Fiscal	5.200
169	4.4.90.92	00	001.0000	DESPESAS DE EXERCÍCIOS ANTERIORES	Fiscal	500
				Total da Atividade:		**113.000**

13 392 1032 2138 Manutenção das Ações emergenciais para o Setor Cultural – Lei Aldir Blanc - COVID-19

Objetivo: Promover ações emergenciais destinados ao setor cultural.

170	3.3.50.43	00	993.0000	SUBVENÇÕES SOCIAIS	Fiscal	6.000
171	3.3.90.31	00	993.0000	PREMIAÇÕES CULTURAIS, ARTÍSTICAS, CIENTÍFICAS, DESPORTIVAS E OUTRAS	Fiscal	18.000
172	3.3.90.32	00	993.0000	MATERIAL, BEM OU SERVIÇO PARA DISTRIBUIÇÃO GRATUITA	Fiscal	5.000
173	3.3.90.36	00	993.0000	OUTROS SERVIÇOS DE TERCEIROS - PESSOA FÍSICA	Fiscal	12.000
174	3.3.90.39	00	993.0000	OUTROS SERVIÇOS DE TERCEIROS - PESSOA JURÍDICA	Fiscal	5.000
175	3.3.90.47	00	993.0000	OBRIGAÇÕES TRIBUTÁRIAS E CONTRIBUTIVAS	Fiscal	1.000
				Total da Atividade:		**47.000**

	Pessoal e Encargos Sociais	Juros e Encar. da Dívida	Outras Despesas Correntes	Investimentos	Inversões Financeiras	Amortizações da Dívida	Reserva de Contingência	**Total**
Fiscal	60.700	0	347.000	66.400	0	0	0	474.100
Seguridade	0	0	0	0	0	0	0	0
Total	**60.700**	**0**	**347.000**	**66.400**	**0**	**0**	**0**	**474.100**

PREFEITURA MUNICIPAL DE SAO JOSE DO BONFIM
SECRETARIA DE FINANÇAS E SERVIÇOS DE TESOURARIA
Orçamento-Programa de 2021
Q.D.D.- Quadro Detalhado da Despesa Fixada por Unidade Orçamentária

R$ 1,00

Classificação Institucional Funcional Programática Natureza da Despesa/Aplicações de Despesas/Fonte de Recursos	Esfera	Dotação Orçamentária

02.014 FUNDO MUNICIPAL DA JUVENTUDE

04 122 2011 2127 Manutenção das Atividades do Fundo Municipal da Juventude

Objetivo: Manter as Atividades do Fundo Municipal da Juventude

176	3.1.90.04	00	001.0000	CONTRATAÇÃO POR TEMPO DETERMINADO	Fiscal	3.100
177	3.1.90.11	00	001.0000	VENCIMENTOS E VANTAGENS FIXAS - PESSOAL CIVIL	Fiscal	2.100
178	3.1.90.13	00	001.0000	OBRIGAÇÕES PATRONAIS	Fiscal	500
179	3.1.90.92	00	001.0000	DESPESAS DE EXERCÍCIOS ANTERIORES	Fiscal	500
180	3.3.90.04	00	001.0000	CONTRATAÇÃO POR TEMPO DETERMINADO	Fiscal	500
181	3.3.90.14	00	001.0000	DIÁRIAS - CIVIL	Fiscal	1.000
182	3.3.90.30	00	001.0000	MATERIAL DE CONSUMO	Fiscal	2.100
183	3.3.90.31	00	001.0000	PREMIAÇÕES CULTURAIS, ARTÍSTICAS, CIENTÍFICAS, DESPORTIVAS E OUTRAS	Fiscal	1.000
184	3.3.90.32	00	001.0000	MATERIAL, BEM OU SERVIÇO PARA DISTRIBUIÇÃO GRATUITA	Fiscal	1.000
185	3.3.90.33	00	001.0000	PASSAGENS E DESPESAS COM LOCOMOÇÃO	Fiscal	500
186	3.3.90.36	00	001.0000	OUTROS SERVIÇOS DE TERCEIROS - PESSOA FÍSICA	Fiscal	1.000
187	3.3.90.39	00	001.0000	OUTROS SERVIÇOS DE TERCEIROS - PESSOA JURÍDICA	Fiscal	1.500
188	3.3.90.92	00	001.0000	DESPESAS DE EXERCÍCIOS ANTERIORES	Fiscal	500
189	4.4.90.30	00	001.0000	MATERIAL DE CONSUMO	Fiscal	500
190	4.4.90.51	00	001.0000	OBRAS E INSTALAÇÕES	Fiscal	2.100
191	4.4.90.52	00	001.0000	EQUIPAMENTOS E MATERIAL PERMANENTE	Fiscal	1.000

Total da Atividade: 18.900

	Pessoal e Encargos Sociais	Juros e Encar. da Dívida	Outras Despesas Correntes	Investimentos	Inversões Financeiras	Amortizações da Dívida	Reserva de Contingência	**Total**
Fiscal	6.200	0	9.100	3.600	0	0	0	18.900
Seguridade	0	0	0	0	0	0	0	0
Total	**6.200**	**0**	**9.100**	**3.600**	**0**	**0**	**0**	**18.900**

PREFEITURA MUNICIPAL DE SAO JOSE DO BONFIM
SECRETARIA DE FINANÇAS E SERVIÇOS DE TESOURARIA
Orçamento-Programa de 2021
Q.D.D.- Quadro Detalhado da Despesa Fixada por Unidade Orçamentária

R$ 1,00

Classificação Institucional Funcional Programática Natureza da Despesa/Aplicações de Despesas/Fonte de Recursos					Esfera	Dotação Orçamentária
02.015 FUNDO MUNICIPAL DE ESPORTES						
27 812 2011 1066 Construir, Ampliar e Reformar Obras de Infra Estrutura Esportivas						
Objetivo: Construir, Ampliar e Reformar Obras de Infra Estrutura Esportivas						
192	4.4.90.51	00	001.0000	OBRAS E INSTALAÇÕES	Fiscal	10.300
193	4.4.90.51	00	510.0000	OBRAS E INSTALAÇÕES	Fiscal	20.600
194	4.4.90.51	00	520.0000	OBRAS E INSTALAÇÕES	Fiscal	15.500
					Total do Projeto:	**46.400**
04 122 2011 2128 Manutenção das Atividades do Fundo Municipal de Esportes						
Objetivo: Manter as Atividades do Fundo Municipal de Esportes						
195	3.1.90.04	00	001.0000	CONTRATAÇÃO POR TEMPO DETERMINADO	Fiscal	4.400
196	3.1.90.11	00	001.0000	VENCIMENTOS E VANTAGENS FIXAS - PESSOAL CIVIL	Fiscal	51.300
197	3.1.90.13	00	001.0000	OBRIGAÇÕES PATRONAIS	Fiscal	500
198	3.1.90.92	00	001.0000	DESPESAS DE EXERCÍCIOS ANTERIORES	Fiscal	500
199	3.3.90.04	00	001.0000	CONTRATAÇÃO POR TEMPO DETERMINADO	Fiscal	500
200	3.3.90.14	00	001.0000	DIÁRIAS - CIVIL	Fiscal	1.000
201	3.3.90.30	00	001.0000	MATERIAL DE CONSUMO	Fiscal	200
202	3.3.90.31	00	001.0000	PREMIAÇÕES CULTURAIS, ARTÍSTICAS, CIENTÍFICAS, DESPORTIVAS E OUTRAS	Fiscal	3.200
203	3.3.90.32	00	001.0000	MATERIAL, BEM OU SERVIÇO PARA DISTRIBUIÇÃO GRATUITA	Fiscal	2.200
204	3.3.90.33	00	001.0000	PASSAGENS E DESPESAS COM LOCOMOÇÃO	Fiscal	500
205	3.3.90.36	00	001.0000	OUTROS SERVIÇOS DE TERCEIROS - PESSOA FÍSICA	Fiscal	6.100
206	3.3.90.39	00	001.0000	OUTROS SERVIÇOS DE TERCEIROS - PESSOA JURÍDICA	Fiscal	3.200
207	3.3.90.47	00	001.0000	OBRIGAÇÕES TRIBUTÁRIAS E CONTRIBUTIVAS	Fiscal	500
208	3.3.90.92	00	001.0000	DESPESAS DE EXERCÍCIOS ANTERIORES	Fiscal	500
209	3.3.90.93	00	001.0000	INDENIZAÇÕES E RESTITUIÇÕES	Fiscal	500
210	4.4.90.30	00	001.0000	MATERIAL DE CONSUMO	Fiscal	500
211	4.4.90.51	00	001.0000	OBRAS E INSTALAÇÕES	Fiscal	5.500
212	4.4.90.52	00	001.0000	EQUIPAMENTOS E MATERIAL PERMANENTE	Fiscal	5.500
					Total da Atividade:	**86.600**

	Pessoal e Encargos Sociais	Juros e Encar. da Dívida	Outras Despesas Correntes	Investimentos	Inversões Financeiras	Amortizações da Dívida	Reserva de Contingência	**Total**
Fiscal	56.700	0	18.400	57.900	0	0	0	133.000
Seguridade	0	0	0	0	0	0	0	0
Total	**56.700**	**0**	**18.400**	**57.900**	**0**	**0**	**0**	**133.000**

PREFEITURA MUNICIPAL DE SAO JOSE DO BONFIM
SECRETARIA DE FINANÇAS E SERVIÇOS DE TESOURARIA
Orçamento-Programa de 2021
Q.D.D.- Quadro Detalhado da Despesa Fixada por Unidade Orçamentária

R$ 1,00

Classificação Institucional Funcional Programática Natureza da Despesa/Aplicações de Despesas/Fonte de Recursos	Esfera	Dotação Orçamentária

02.016 SECRETARIA MUNICIPAL DE DESENVOLVIMENTO ECONOMICO

04 122 2014 2139 Manutenção das Atividades da Secretaria de Desenvolvimento Econômico

Objetivo: Desenvolver as Atividades da Secretaria de Desenvolvimento Econômico

213	3.1.90.04	00	001.0000	CONTRATAÇÃO POR TEMPO DETERMINADO	Fiscal	5.000
214	3.1.90.11	00	001.0000	VENCIMENTOS E VANTAGENS FIXAS - PESSOAL CIVIL	Fiscal	70.000
215	3.3.90.30	00	001.0000	MATERIAL DE CONSUMO	Fiscal	10.000
216	3.3.90.36	00	001.0000	OUTROS SERVIÇOS DE TERCEIROS - PESSOA FÍSICA	Fiscal	10.000
217	3.3.90.39	00	001.0000	OUTROS SERVIÇOS DE TERCEIROS - PESSOA JURÍDICA	Fiscal	10.000
218	4.4.90.52	00	001.0000	EQUIPAMENTOS E MATERIAL PERMANENTE	Fiscal	15.000

Total da Atividade: 120.000

	Pessoal e Encargos Sociais	Juros e Encar. da Dívida	Outras Despesas Correntes	Investimentos	Inversões Financeiras	Amortizações da Dívida	Reserva de Contingência	**Total**
Fiscal	75.000	0	30.000	15.000	0	0	0	120.000
Seguridade	0	0	0	0	0	0	0	0
Total	**75.000**	**0**	**30.000**	**15.000**	**0**	**0**	**0**	**120.000**

6) Outros Anexos. Doc. 78141/20. Data: 23/12/2020 21:19. Responsável: Rosalba G. da Nobrega.
Impresso por convidado em 31/01/2021 14:26. Validação: 6400.2B85.3FEC.7CB1.A65F.1803.94F8.57ED.

PREFEITURA MUNICIPAL DE SAO JOSE DO BONFIM
SECRETARIA DE FINANÇAS E SERVIÇOS DE TESOURARIA
Orçamento-Programa de 2021
Q.D.D.- Quadro Detalhado da Despesa Fixada por Unidade Orçamentária

R$ 1,00

Classificação Institucional Funcional Programática Natureza da Despesa/Aplicações de Despesas/Fonte de Recursos	Esfera	Dotação Orçamentária

02.02 SECRETARIA DE ADMINISTRAÇÃO E RECURSOS HUMANO

04 122 2003 2006 Manutenção das Atividades Administrativas da Secretaria de Administração e Recursos Humanos

Objetivo: desenvolver atividades administrativas da Secretaria de Administração e Recursos Humanos

219	3.1.90.01	00	001.0000	APOSENTADORIAS DO RPPS, RESERVA REMUNERADA E REFORMAS DOS MILITARES	Fiscal	2.400
220	3.1.90.03	00	001.0000	PENSÕES DO RPPS E DO MILITAR	Fiscal	2.400
221	3.1.90.04	00	001.0000	CONTRATAÇÃO POR TEMPO DETERMINADO	Fiscal	23.600
222	3.1.90.11	00	001.0000	VENCIMENTOS E VANTAGENS FIXAS - PESSOAL CIVIL	Fiscal	202.000
223	3.1.90.13	00	001.0000	OBRIGAÇÕES PATRONAIS	Fiscal	500
224	3.1.90.16	00	001.0000	OUTRAS DESPESAS VARIÁVEIS - PESSOAL CIVIL	Fiscal	500
225	3.1.90.91	00	001.0000	SENTENÇAS JUDICIAIS	Fiscal	500
226	3.1.90.92	00	001.0000	DESPESAS DE EXERCÍCIOS ANTERIORES	Fiscal	500
227	3.1.90.94	00	001.0000	INDENIZAÇÕES E RESTITUIÇÕES TRABALHISTAS	Fiscal	500
228	3.3.90.14	00	001.0000	DIÁRIAS - CIVIL	Fiscal	12.000
229	3.3.90.30	00	001.0000	MATERIAL DE CONSUMO	Fiscal	13.300
230	3.3.90.31	00	001.0000	PREMIAÇÕES CULTURAIS, ARTÍSTICAS, CIENTÍFICAS, DESPORTIVAS E OUTRAS	Fiscal	3.700
231	3.3.90.32	00	001.0000	MATERIAL, BEM OU SERVIÇO PARA DISTRIBUIÇÃO GRATUITA	Fiscal	1.000
232	3.3.90.33	00	001.0000	PASSAGENS E DESPESAS COM LOCOMOÇÃO	Fiscal	600
233	3.3.90.36	00	001.0000	OUTROS SERVIÇOS DE TERCEIROS - PESSOA FÍSICA	Fiscal	250.000
234	3.3.90.39	00	001.0000	OUTROS SERVIÇOS DE TERCEIROS - PESSOA JURÍDICA	Fiscal	170.000
235	3.3.90.40	00	001.0000	SERVIÇOS DE TECNOLOGIA DA INFORMAÇÃO E COMUNICAÇÃO - PJ	Fiscal	10.000
236	3.3.90.47	00	001.0000	OBRIGAÇÕES TRIBUTÁRIAS E CONTRIBUTIVAS	Fiscal	600
237	3.3.90.92	00	001.0000	DESPESAS DE EXERCÍCIOS ANTERIORES	Fiscal	500
238	3.3.90.93	00	001.0000	INDENIZAÇÕES E RESTITUIÇÕES	Fiscal	500
239	4.4.90.52	00	001.0000	EQUIPAMENTOS E MATERIAL PERMANENTE	Fiscal	3.800
240	4.4.90.52	00	930.0000	EQUIPAMENTOS E MATERIAL PERMANENTE	Fiscal	5.000

Total da Atividade: 703.900

04 126 2004 2007 Informatização da Secretaria de Administração e Recursos Humanos

Objetivo: Informatizar a Secretaria de Administração e Recursos Humanos

241	3.3.90.30	00	001.0000	MATERIAL DE CONSUMO	Fiscal	2.400
242	3.3.90.36	00	001.0000	OUTROS SERVIÇOS DE TERCEIROS - PESSOA FÍSICA	Fiscal	700
243	3.3.90.39	00	001.0000	OUTROS SERVIÇOS DE TERCEIROS - PESSOA JURÍDICA	Fiscal	700
244	4.4.90.52	00	001.0000	EQUIPAMENTOS E MATERIAL PERMANENTE	Fiscal	4.700

Total da Atividade: 8.500

04 122 1002 2008 Implantação do Programa Qualidade Total

Objetivo: dar eficiência aos serviços Públicos

245	3.3.90.30	00	001.0000	MATERIAL DE CONSUMO	Fiscal	2.100
246	3.3.90.36	00	001.0000	OUTROS SERVIÇOS DE TERCEIROS - PESSOA FÍSICA	Fiscal	2.100
247	3.3.90.39	00	001.0000	OUTROS SERVIÇOS DE TERCEIROS - PESSOA JURÍDICA	Fiscal	3.100

Total da Atividade: 7.300

04 128 1002 2010 Profissionalização e Valorização dos Servidores

Objetivo: dar eficiência aos serviços públicos

248	3.3.90.30	00	001.0000	MATERIAL DE CONSUMO	Fiscal	1.000
249	3.3.90.36	00	001.0000	OUTROS SERVIÇOS DE TERCEIROS - PESSOA FÍSICA	Fiscal	1.500
250	3.3.90.39	00	001.0000	OUTROS SERVIÇOS DE TERCEIROS - PESSOA JURÍDICA	Fiscal	1.000
251	4.4.90.52	00	001.0000	EQUIPAMENTOS E MATERIAL PERMANENTE	Fiscal	500

Total da Atividade: 4.000

	Pessoal e Encargos Sociais	Juros e Encar. da Dívida	Outras Despesas Correntes	Investimentos	Inversões Financeiras	Amortizações da Dívida	Reserva de Contingência	**Total**
Fiscal	232.900	0	476.800	14.000	0	0	0	723.700
Seguridade	0	0	0	0	0	0	0	0
Total	**232.900**	**0**	**476.800**	**14.000**	**0**	**0**	**0**	**723.700**

PREFEITURA MUNICIPAL DE SAO JOSE DO BONFIM
SECRETARIA DE FINANÇAS E SERVIÇOS DE TESOURARIA
Orçamento-Programa de 2021
Q.D.D.- Quadro Detalhado da Despesa Fixada por Unidade Orçamentária

R$ 1,00

Classificação Institucional Funcional Programática Natureza da Despesa/Aplicações de Despesas/Fonte de Recursos					Esfera	Dotação Orçamentária
02.03 SECRETARIA DE FINANÇAS E SERVIÇOS DE TESOURARIA						
28 843 0001 0001 Amortização de Encargos da Dívida Contratada						
Objetivo: Amortização de Dívidas Contratadas, INSS e FGTS						
252	3.2.90.21	00	001.0000	JUROS SOBRE A DÍVIDA POR CONTRATO	Fiscal	4.700
					Total da Operação Especial:	**4.700**
28 841 0001 0002 Contribuição para o INSS						
Objetivo: Amortização de Dívidas Contratadas, INSS e FGTS						
253	3.1.90.13	00	001.0000	OBRIGAÇÕES PATRONAIS	Fiscal	240.400
254	3.1.90.92	00	001.0000	DESPESAS DE EXERCÍCIOS ANTERIORES	Fiscal	500
255	4.6.90.71	00	001.0000	PRINCIPAL DA DÍVIDA CONTRATUAL RESGATADO	Fiscal	99.200
					Total da Operação Especial:	**340.100**
28 841 0001 0003 Contribuição para o FGTS						
Objetivo: Amortização de Dívidas Contratadas, INSS e FGTS						
256	3.1.90.13	00	001.0000	OBRIGAÇÕES PATRONAIS	Fiscal	4.500
257	3.3.90.92	00	001.0000	DESPESAS DE EXERCÍCIOS ANTERIORES	Fiscal	500
					Total da Operação Especial:	**5.000**
28 841 0001 0004 Amortização de Encargos/Dívida Contratada (Energisa, Cagepa, etc.)						
Objetivo: Amortizar os encargos da dívida contratada						
258	3.2.90.21	00	001.0000	JUROS SOBRE A DÍVIDA POR CONTRATO	Fiscal	5.500
259	4.6.90.71	00	001.0000	PRINCIPAL DA DÍVIDA CONTRATUAL RESGATADO	Fiscal	16.100
					Total da Operação Especial:	**21.600**
04 123 2005 2011 Manutenção das Atiividades da Secretaria de Finanças e Serviços da Tesouraria						
Objetivo: Promover a modernização fazendária						
260	3.1.90.04	00	001.0000	CONTRATAÇÃO POR TEMPO DETERMINADO	Fiscal	3.100
261	3.1.90.11	00	001.0000	VENCIMENTOS E VANTAGENS FIXAS - PESSOAL CIVIL	Fiscal	64.800
262	3.1.90.13	00	001.0000	OBRIGAÇÕES PATRONAIS	Fiscal	500
263	3.1.90.16	00	001.0000	OUTRAS DESPESAS VARIÁVEIS - PESSOAL CIVIL	Fiscal	500
264	3.1.90.91	00	001.0000	SENTENÇAS JUDICIAIS	Fiscal	500
265	3.1.90.92	00	001.0000	DESPESAS DE EXERCÍCIOS ANTERIORES	Fiscal	500
266	3.1.90.94	00	001.0000	INDENIZAÇÕES E RESTITUIÇÕES TRABALHISTAS	Fiscal	500
267	3.3.90.14	00	001.0000	DIÁRIAS - CIVIL	Fiscal	900
268	3.3.90.30	00	001.0000	MATERIAL DE CONSUMO	Fiscal	400
269	3.3.90.31	00	001.0000	PREMIAÇÕES CULTURAIS, ARTÍSTICAS, CIENTÍFICAS, DESPORTIVAS E OUTRAS	Fiscal	2.400
270	3.3.90.32	00	001.0000	MATERIAL, BEM OU SERVIÇO PARA DISTRIBUIÇÃO GRATUITA	Fiscal	1.000
271	3.3.90.33	00	001.0000	PASSAGENS E DESPESAS COM LOCOMOÇÃO	Fiscal	500
272	3.3.90.34	00	001.0000	OUTRAS DESPESAS DE PESSOAL DECORRENTES DE CONTRATOS DE TERCEIRIZAÇÃO	Fiscal	1.000
273	3.3.90.35	00	001.0000	SERVIÇOS DE CONSULTORIA	Fiscal	500
274	3.3.90.36	00	001.0000	OUTROS SERVIÇOS DE TERCEIROS - PESSOA FÍSICA	Fiscal	19.000
275	3.3.90.37	00	001.0000	LOCAÇÃO DE MÃO-DE-OBRA	Fiscal	1.000
276	3.3.90.39	00	001.0000	OUTROS SERVIÇOS DE TERCEIROS - PESSOA JURÍDICA	Fiscal	102.000
277	3.3.90.40	00	001.0000	SERVIÇOS DE TECNOLOGIA DA INFORMAÇÃO E COMUNICAÇÃO - PJ	Fiscal	10.000
278	3.3.90.47	00	001.0000	OBRIGAÇÕES TRIBUTÁRIAS E CONTRIBUTIVAS	Fiscal	500
279	3.3.90.91	00	001.0000	SENTENÇAS JUDICIAIS	Fiscal	500
280	3.3.90.92	00	001.0000	DESPESAS DE EXERCÍCIOS ANTERIORES	Fiscal	500
281	3.3.90.93	00	001.0000	INDENIZAÇÕES E RESTITUIÇÕES	Fiscal	500
282	4.4.90.52	00	001.0000	EQUIPAMENTOS E MATERIAL PERMANENTE	Fiscal	10.000
283	4.4.90.92	00	001.0000	DESPESAS DE EXERCÍCIOS ANTERIORES	Fiscal	500
					Total da Atividade:	**221.600**
04 123 2005 2012 Modernização e Aperfeiçoamento do Sistema de Arrecadação						
Objetivo: Modernizar e Aperfeiçoar o Sistema de Arrecadação do Município						
284	3.3.90.30	00	001.0000	MATERIAL DE CONSUMO	Fiscal	1.000
285	3.3.90.36	00	001.0000	OUTROS SERVIÇOS DE TERCEIROS - PESSOA FÍSICA	Fiscal	2.100
286	3.3.90.39	00	001.0000	OUTROS SERVIÇOS DE TERCEIROS - PESSOA JURÍDICA	Fiscal	1.000
287	4.4.90.52	00	001.0000	EQUIPAMENTOS E MATERIAL PERMANENTE	Fiscal	1.000
					Total da Atividade:	**5.100**
04 126 2005 2013 Informatização da Secretaria da Finanças e Serviços da Tesouraria						
Objetivo: promover a modernização fazendária						
288	3.3.90.30	00	001.0000	MATERIAL DE CONSUMO	Fiscal	1.000
289	4.4.90.52	00	001.0000	EQUIPAMENTOS E MATERIAL PERMANENTE	Fiscal	2.100
					Total da Atividade:	**3.100**
04 123 2005 2014 Contribuiçao/Pagamento do PASEP						
Objetivo: Promover a modernização fazendária						
290	3.3.90.47	00	001.0000	OBRIGAÇÕES TRIBUTÁRIAS E CONTRIBUTIVAS	Fiscal	210.143
291	3.3.90.47	00	530.0000	OBRIGAÇÕES TRIBUTÁRIAS E CONTRIBUTIVAS	Fiscal	1.300
					Total da Atividade:	**211.443**

6) Outros Anexos. Doc. 78141/20. Data: 23/12/2020 21:19. Responsável: Rosalba G. da Nobrega.
Impresso por convidado em 31/01/2021 14:26. Validação: 6400.2B85.3FEC.7CB1.A65F.1803.94F8.57ED.

PREFEITURA MUNICIPAL DE SAO JOSE DO BONFIM
SECRETARIA DE FINANÇAS E SERVIÇOS DE TESOURARIA
Orçamento-Programa de 2021
Q.D.D.- Quadro Detalhado da Despesa Fixada por Unidade Orçamentária

R$ 1,00

Classificação Institucional Funcional Programática Natureza da Despesa/Aplicações de Despesas/Fonte de Recursos					Esfera	Dotação Orçamentária
04 121 2005 2015 Promoção de Ações de Planejamento Participativo						
Objetivo: Promover a modernização fazendária						
292	3.3.90.30	00	001.0000	MATERIAL DE CONSUMO	Fiscal	2.100
293	3.3.90.36	00	001.0000	OUTROS SERVIÇOS DE TERCEIROS - PESSOA FÍSICA	Fiscal	2.100
294	3.3.90.39	00	001.0000	OUTROS SERVIÇOS DE TERCEIROS - PESSOA JURÍDICA	Fiscal	1.000
295	4.4.90.52	00	001.0000	EQUIPAMENTOS E MATERIAL PERMANENTE	Fiscal	1.000
					Total da Atividade:	**6.200**
28 846 0001 2064 Indenização Trabalhista Julgada e Tramitada pela Junta do Trabalho						
Objetivo: Pagamento de Precatórios						
296	3.1.90.91	00	001.0000	SENTENÇAS JUDICIAIS	Fiscal	500
297	3.3.90.91	00	001.0000	SENTENÇAS JUDICIAIS	Fiscal	500
					Total da Atividade:	**1.000**
04 122 2005 2135 2147 Manutenção de Outros Programas/Convênios - Federal-Estadual						
Objetivo: Manter demais Programas/Convênios - Federal-Estadual						
298	3.1.90.04	00	510.0000	CONTRATAÇÃO POR TEMPO DETERMINADO	Fiscal	2.000
299	3.1.90.04	00	520.0000	CONTRATAÇÃO POR TEMPO DETERMINADO	Fiscal	2.000
300	3.1.90.11	00	510.0000	VENCIMENTOS E VANTAGENS FIXAS - PESSOAL CIVIL	Fiscal	3.000
301	3.1.90.11	00	520.0000	VENCIMENTOS E VANTAGENS FIXAS - PESSOAL CIVIL	Fiscal	3.000
302	3.1.90.13	00	510.0000	OBRIGAÇÕES PATRONAIS	Fiscal	500
303	3.1.90.13	00	520.0000	OBRIGAÇÕES PATRONAIS	Fiscal	500
304	3.1.90.16	00	510.0000	OUTRAS DESPESAS VARIÁVEIS - PESSOAL CIVIL	Fiscal	500
305	3.1.90.16	00	520.0000	OUTRAS DESPESAS VARIÁVEIS - PESSOAL CIVIL	Fiscal	500
306	3.1.90.92	00	510.0000	DESPESAS DE EXERCÍCIOS ANTERIORES	Fiscal	500
307	3.1.90.92	00	520.0000	DESPESAS DE EXERCÍCIOS ANTERIORES	Fiscal	500
308	3.1.90.94	00	510.0000	INDENIZAÇÕES E RESTITUIÇÕES TRABALHISTAS	Fiscal	500
309	3.1.90.94	00	520.0000	INDENIZAÇÕES E RESTITUIÇÕES TRABALHISTAS	Fiscal	500
310	3.3.90.04	00	520.0000	CONTRATAÇÃO POR TEMPO DETERMINADO	Fiscal	500
311	3.3.90.14	00	510.0000	DIÁRIAS - CIVIL	Fiscal	1.000
312	3.3.90.14	00	520.0000	DIÁRIAS - CIVIL	Fiscal	1.500
313	3.3.90.30	00	510.0000	MATERIAL DE CONSUMO	Fiscal	6.000
314	3.3.90.30	00	520.0000	MATERIAL DE CONSUMO	Fiscal	4.000
315	3.3.90.32	00	510.0000	MATERIAL, BEM OU SERVIÇO PARA DISTRIBUIÇÃO GRATUITA	Fiscal	1.000
316	3.3.90.32	00	520.0000	MATERIAL, BEM OU SERVIÇO PARA DISTRIBUIÇÃO GRATUITA	Fiscal	1.000
317	3.3.90.33	00	510.0000	PASSAGENS E DESPESAS COM LOCOMOÇÃO	Fiscal	1.000
318	3.3.90.33	00	520.0000	PASSAGENS E DESPESAS COM LOCOMOÇÃO	Fiscal	1.000
319	3.3.90.36	00	510.0000	OUTROS SERVIÇOS DE TERCEIROS - PESSOA FÍSICA	Fiscal	5.000
320	3.3.90.36	00	520.0000	OUTROS SERVIÇOS DE TERCEIROS - PESSOA FÍSICA	Fiscal	6.000
321	3.3.90.39	00	510.0000	OUTROS SERVIÇOS DE TERCEIROS - PESSOA JURÍDICA	Fiscal	4.000
322	3.3.90.39	00	520.0000	OUTROS SERVIÇOS DE TERCEIROS - PESSOA JURÍDICA	Fiscal	5.000
323	3.3.90.47	00	510.0000	OBRIGAÇÕES TRIBUTÁRIAS E CONTRIBUTIVAS	Fiscal	1.000
324	3.3.90.47	00	520.0000	OBRIGAÇÕES TRIBUTÁRIAS E CONTRIBUTIVAS	Fiscal	500
325	3.3.90.92	00	510.0000	DESPESAS DE EXERCÍCIOS ANTERIORES	Fiscal	1.000
326	3.3.90.92	00	520.0000	DESPESAS DE EXERCÍCIOS ANTERIORES	Fiscal	500
327	3.3.90.93	00	510.0000	INDENIZAÇÕES E RESTITUIÇÕES	Fiscal	3.000
328	3.3.90.93	00	520.0000	INDENIZAÇÕES E RESTITUIÇÕES	Fiscal	3.000
329	4.4.90.52	00	510.0000	EQUIPAMENTOS E MATERIAL PERMANENTE	Fiscal	2.000
330	4.4.90.52	00	520.0000	EQUIPAMENTOS E MATERIAL PERMANENTE	Fiscal	2.000
					Total da Atividade:	**64.000**

	Pessoal e Encargos Sociais	Juros e Encar. da Dívida	Outras Despesas Correntes	Investimentos	Inversões Financeiras	Amortizações da Dívida	Reserva de Contingência	**Total**
Fiscal	330.300	10.200	409.443	18.600	0	115.300	0	883.843
Seguridade	0	0	0	0	0	0	0	0
Total	**330.300**	**10.200**	**409.443**	**18.600**	**0**	**115.300**	**0**	**883.843**

PREFEITURA MUNICIPAL DE SAO JOSE DO BONFIM
SECRETARIA DE FINANÇAS E SERVIÇOS DE TESOURARIA
Orçamento-Programa de 2021
Q.D.D.- Quadro Detalhado da Despesa Fixada por Unidade Orçamentária

R$ 1,00

Classificação Institucional Funcional Programática Natureza da Despesa/Aplicações de Despesas/Fonte de Recursos	Esfera	Dotação Orçamentária

02.04 SECRETARIA DA SAUDE

10 302 1003 1002 Construção, Reforma, Ampl., e Aquisição de Equip. de Centros e Postos de Saúde

Objetivo: desenvolver atividades de melhoramento da saúde do município

331	4.4.90.51	00	001.0000	OBRAS E INSTALAÇÕES	Seguridade	5.000
332	4.4.90.51	00	211.0000	OBRAS E INSTALAÇÕES	Seguridade	16.100
333	4.4.90.51	00	220.0000	OBRAS E INSTALAÇÕES	Seguridade	32.700
334	4.4.90.52	00	211.0000	EQUIPAMENTOS E MATERIAL PERMANENTE	Seguridade	5.400
335	4.4.90.52	00	220.0000	EQUIPAMENTOS E MATERIAL PERMANENTE	Seguridade	16.300

Total do Projeto: 75.500

10 302 1003 1003 Aquisição de Veiculos para Sáude

Objetivo: desenvolver atividades de melhoramento da saúde do município

336	4.4.90.52	00	001.0000	EQUIPAMENTOS E MATERIAL PERMANENTE	Seguridade	15.000
337	4.4.90.52	00	211.0000	EQUIPAMENTOS E MATERIAL PERMANENTE	Seguridade	42.300
338	4.4.90.52	00	220.0000	EQUIPAMENTOS E MATERIAL PERMANENTE	Seguridade	26.800

Total do Projeto: 84.100

10 305 1004 1004 Aquisição de Veículo e Equipamentos para Pulverização de Inceticidas

Objetivo: desenvolver atividades de melhoramento da saúde do município

339	4.4.90.52	00	211.0000	EQUIPAMENTOS E MATERIAL PERMANENTE	Seguridade	21.400

Total do Projeto: 21.400

10 305 1004 1005 Construção de Moradias para Combate a Doença de Chagas

Objetivo: desenvolver atividades de melhoramento da saúde do município

340	4.4.90.51	00	211.0000	OBRAS E INSTALAÇÕES	Seguridade	15.500
341	4.4.90.51	00	220.0000	OBRAS E INSTALAÇÕES	Seguridade	26.800

Total do Projeto: 42.300

10 305 1004 1006 Construção de Unidade Simplificada de Zoonoses

Objetivo: desenvolver atividades de combate e controle de doenças

342	4.4.90.51	00	211.0000	OBRAS E INSTALAÇÕES	Seguridade	30.200
343	4.4.90.52	00	211.0000	EQUIPAMENTOS E MATERIAL PERMANENTE	Seguridade	10.900

Total do Projeto: 41.100

10 304 1005 1007 Construção de Melhoria Sanitária

Objetivo: Promover a melhoria sanitária no municípoio

344	4.4.90.51	00	211.0000	OBRAS E INSTALAÇÕES	Seguridade	33.500

Total do Projeto: 33.500

10 301 1003 1057 Construção da Academia da Cidade

Objetivo: Construir a Academia da Cidade

345	4.4.90.51	00	211.0000	OBRAS E INSTALAÇÕES	Seguridade	20.600

Total do Projeto: 20.600

10 301 1003 1063 Construção, Reforma, Ampliação de Obras de Infra Estrutura em Saúde

Objetivo: desenvolver atividades de melhoramento da saúde do município

346	4.4.90.51	00	001.0000	OBRAS E INSTALAÇÕES	Seguridade	5.000
347	4.4.90.51	00	211.0000	OBRAS E INSTALAÇÕES	Fiscal	16.100
348	4.4.90.51	00	220.0000	OBRAS E INSTALAÇÕES	Seguridade	26.800

Total do Projeto: 47.900

10 301 2006 2016 Manutenção das Atividades Administrativas da Secretaria de Saúde

Objetivo: desenvolver apoio administrativo à Secretaria de SAúde, visando a boa saúde da população

349	3.1.90.04	00	001.0000	CONTRATAÇÃO POR TEMPO DETERMINADO	Seguridade	2.000
350	3.1.90.04	00	211.0000	CONTRATAÇÃO POR TEMPO DETERMINADO	Seguridade	11.200
351	3.1.90.11	00	001.0000	VENCIMENTOS E VANTAGENS FIXAS - PESSOAL CIVIL	Seguridade	3.000
352	3.1.90.11	00	211.0000	VENCIMENTOS E VANTAGENS FIXAS - PESSOAL CIVIL	Seguridade	122.000
353	3.1.90.13	00	001.0000	OBRIGAÇÕES PATRONAIS	Seguridade	500
354	3.1.90.13	00	211.0000	OBRIGAÇÕES PATRONAIS	Seguridade	250.300
355	3.1.90.16	00	211.0000	OUTRAS DESPESAS VARIÁVEIS - PESSOAL CIVIL	Seguridade	500
356	3.1.90.91	00	001.0000	SENTENÇAS JUDICIAIS	Seguridade	500
357	3.1.90.92	00	001.0000	DESPESAS DE EXERCÍCIOS ANTERIORES	Seguridade	500
358	3.1.90.94	00	211.0000	INDENIZAÇÕES E RESTITUIÇÕES TRABALHISTAS	Seguridade	1.000
359	3.3.50.41	00	211.0000	CONTRIBUIÇÕES	Seguridade	2.400
360	3.3.90.14	00	001.0000	DIÁRIAS - CIVIL	Seguridade	500
361	3.3.90.14	00	211.0000	DIÁRIAS - CIVIL	Seguridade	3.100
362	3.3.90.30	00	001.0000	MATERIAL DE CONSUMO	Seguridade	3.000
363	3.3.90.30	00	211.0000	MATERIAL DE CONSUMO	Seguridade	215.000
364	3.3.90.30	00	250.0000	MATERIAL DE CONSUMO	Seguridade	1.000
365	3.3.90.31	00	001.0000	PREMIAÇÕES CULTURAIS, ARTÍSTICAS, CIENTÍFICAS, DESPORTIVAS E OUTRAS	Seguridade	3.100
366	3.3.90.32	00	001.0000	MATERIAL, BEM OU SERVIÇO PARA DISTRIBUIÇÃO GRATUITA	Seguridade	207.572
367	3.3.90.33	00	001.0000	PASSAGENS E DESPESAS COM LOCOMOÇÃO	Seguridade	500

6) Outros Anexos. Doc. 78141/20. Data: 23/12/2020 21:19. Responsável: Rosalba G. da Nobrega.
Impresso por convidado em 31/01/2021 14:26. Validação: 6400.2B85.3FEC.7CB1.A65F.1803.94F8.57ED.

PREFEITURA MUNICIPAL DE SAO JOSE DO BONFIM
SECRETARIA DE FINANÇAS E SERVIÇOS DE TESOURARIA
Orçamento-Programa de 2021
Q.D.D.- Quadro Detalhado da Despesa Fixada por Unidade Orçamentária

R$ 1,00

Classificação Institucional Funcional Programática Natureza da Despesa/Aplicações de Despesas/Fonte de Recursos	Esfera	Dotação Orçamentária

10 301 2006 2016 Manutenção das Atividades Administrativas da Secretaria de Saúde

Objetivo: desenvolver apoio administrativo à Secretaria de SAúde, visando a boa saúde da população

368	3.3.90.35	00	001.0000	SERVIÇOS DE CONSULTORIA	Seguridade	2.000
369	3.3.90.36	00	001.0000	OUTROS SERVIÇOS DE TERCEIROS - PESSOA FÍSICA	Seguridade	3.000
370	3.3.90.36	00	211.0000	OUTROS SERVIÇOS DE TERCEIROS - PESSOA FÍSICA	Seguridade	610.000
371	3.3.90.36	00	250.0000	OUTROS SERVIÇOS DE TERCEIROS - PESSOA FÍSICA	Seguridade	2.600
372	3.3.90.39	00	001.0000	OUTROS SERVIÇOS DE TERCEIROS - PESSOA JURÍDICA	Seguridade	2.000
373	3.3.90.39	00	211.0000	OUTROS SERVIÇOS DE TERCEIROS - PESSOA JURÍDICA	Seguridade	315.000
374	3.3.90.39	00	250.0000	OUTROS SERVIÇOS DE TERCEIROS - PESSOA JURÍDICA	Seguridade	2.100
375	3.3.90.40	00	211.0000	SERVIÇOS DE TECNOLOGIA DA INFORMAÇÃO E COMUNICAÇÃO - PJ	Seguridade	1.000
376	3.3.90.47	00	211.0000	OBRIGAÇÕES TRIBUTÁRIAS E CONTRIBUTIVAS	Seguridade	500
377	3.3.90.47	00	250.0000	OBRIGAÇÕES TRIBUTÁRIAS E CONTRIBUTIVAS	Seguridade	500
378	3.3.90.48	00	001.0000	OUTROS AUXÍLIOS FINANCEIROS A PESSOAS FÍSICAS	Seguridade	5.000
379	3.3.90.91	00	001.0000	SENTENÇAS JUDICIAIS	Seguridade	500
380	3.3.90.92	00	001.0000	DESPESAS DE EXERCÍCIOS ANTERIORES	Seguridade	600
381	3.3.90.93	00	001.0000	INDENIZAÇÕES E RESTITUIÇÕES	Seguridade	500
382	4.4.90.52	00	001.0000	EQUIPAMENTOS E MATERIAL PERMANENTE	Seguridade	1.000
383	4.4.90.52	00	211.0000	EQUIPAMENTOS E MATERIAL PERMANENTE	Seguridade	2.900
384	4.4.90.52	00	250.0000	EQUIPAMENTOS E MATERIAL PERMANENTE	Seguridade	1.200

Total da Atividade: 1.778.072

10 305 1004 2017 Recuperação de Moradias para Combate a Doença de Chagas

Objetivo: desenvolver atividades de melhoramento da saúde do município

385	3.1.90.04	00	211.0000	CONTRATAÇÃO POR TEMPO DETERMINADO	Seguridade	4.400
386	3.1.90.11	00	211.0000	VENCIMENTOS E VANTAGENS FIXAS - PESSOAL CIVIL	Seguridade	3.000
387	3.1.90.92	00	001.0000	DESPESAS DE EXERCÍCIOS ANTERIORES	Seguridade	500
388	3.3.90.30	00	211.0000	MATERIAL DE CONSUMO	Seguridade	4.700
389	3.3.90.32	00	001.0000	MATERIAL, BEM OU SERVIÇO PARA DISTRIBUIÇÃO GRATUITA	Seguridade	4.700
390	3.3.90.36	00	211.0000	OUTROS SERVIÇOS DE TERCEIROS - PESSOA FÍSICA	Seguridade	2.400
391	3.3.90.39	00	211.0000	OUTROS SERVIÇOS DE TERCEIROS - PESSOA JURÍDICA	Seguridade	11.700
392	4.4.90.52	00	211.0000	EQUIPAMENTOS E MATERIAL PERMANENTE	Seguridade	4.700

Total da Atividade: 36.100

10 301 1006 2021 Controle da Tuberculose, Dabete, Hanseniase, Hipertensão Arterial no município

Objetivo: oferecer saúde de boa qualidade a população do município visando a saúde da família

393	3.3.90.30	00	211.0000	MATERIAL DE CONSUMO	Seguridade	2.600
394	3.3.90.36	00	211.0000	OUTROS SERVIÇOS DE TERCEIROS - PESSOA FÍSICA	Seguridade	2.400
395	3.3.90.39	00	211.0000	OUTROS SERVIÇOS DE TERCEIROS - PESSOA JURÍDICA	Seguridade	2.000
396	4.4.90.52	00	211.0000	EQUIPAMENTOS E MATERIAL PERMANENTE	Seguridade	3.200

Total da Atividade: 10.200

10 301 1006 2022 Controle e Tratamento da DST e AIDS

Objetivo: oferecer saude de boa qualidade a população do municipio visando a sauda da familia

397	3.3.90.30	00	211.0000	MATERIAL DE CONSUMO	Seguridade	4.700
398	3.3.90.36	00	211.0000	OUTROS SERVIÇOS DE TERCEIROS - PESSOA FÍSICA	Seguridade	5.800
399	3.3.90.39	00	211.0000	OUTROS SERVIÇOS DE TERCEIROS - PESSOA JURÍDICA	Seguridade	3.200
400	4.4.90.52	00	211.0000	EQUIPAMENTOS E MATERIAL PERMANENTE	Seguridade	3.900

Total da Atividade: 17.600

10 306 1007 2023 Suprimento das Carências Nutricionais Materno-Infantis no Município

Objetivo: suprir as carências nutricionais materno-infantil no município

401	3.3.90.30	00	211.0000	MATERIAL DE CONSUMO	Seguridade	2.600
402	3.3.90.36	00	211.0000	OUTROS SERVIÇOS DE TERCEIROS - PESSOA FÍSICA	Seguridade	2.400
403	3.3.90.39	00	211.0000	OUTROS SERVIÇOS DE TERCEIROS - PESSOA JURÍDICA	Seguridade	2.400

Total da Atividade: 7.400

10 302 1010 2026 Manutenção do Programa de Regionalização da Saúde

Objetivo: desenvolver atividades visando a regionalização da saúde

404	3.1.90.04	00	211.0000	CONTRATAÇÃO POR TEMPO DETERMINADO	Seguridade	5.800
405	3.1.90.92	00	001.0000	DESPESAS DE EXERCÍCIOS ANTERIORES	Seguridade	500
406	3.3.90.30	00	211.0000	MATERIAL DE CONSUMO	Seguridade	4.400
407	3.3.90.36	00	211.0000	OUTROS SERVIÇOS DE TERCEIROS - PESSOA FÍSICA	Seguridade	2.400
408	3.3.90.39	00	211.0000	OUTROS SERVIÇOS DE TERCEIROS - PESSOA JURÍDICA	Seguridade	4.700
409	4.4.90.52	00	211.0000	EQUIPAMENTOS E MATERIAL PERMANENTE	Seguridade	2.400

Total da Atividade: 20.200

10 302 1010 2027 Implantação dos Serviços de Fioterapia Motora e Respiratória no Município

Objetivo: desenvolver atividades visando a regionalização da saúde

410	3.3.90.30	00	211.0000	MATERIAL DE CONSUMO	Seguridade	2.600
411	3.3.90.36	00	211.0000	OUTROS SERVIÇOS DE TERCEIROS - PESSOA FÍSICA	Seguridade	2.000
412	3.3.90.39	00	211.0000	OUTROS SERVIÇOS DE TERCEIROS - PESSOA JURÍDICA	Seguridade	2.000
413	4.4.90.52	00	211.0000	EQUIPAMENTOS E MATERIAL PERMANENTE	Seguridade	3.200

Total da Atividade: 9.800

10 302 1010 2028 Implantação do Serviço de Ultra-Sonografia no Município

Objetivo: desenvolver atividades visando a regionalização da saúde

414	3.3.90.30	00	211.0000	MATERIAL DE CONSUMO	Seguridade	2.400

6) Outros Anexos. Doc. 78141/20. Data: 23/12/2020 21:19. Responsável: Rosalba G. da Nobrega.
Impresso por convidado em 31/01/2021 14:26. Validação: 6400.2B85.3FEC.7CB1.A65F.1803.94F8.57ED.

PREFEITURA MUNICIPAL DE SAO JOSE DO BONFIM
SECRETARIA DE FINANÇAS E SERVIÇOS DE TESOURARIA
Orçamento-Programa de 2021
Q.D.D.- Quadro Detalhado da Despesa Fixada por Unidade Orçamentária

R$ 1,00

Classificação Institucional Funcional Programática Natureza da Despesa/Aplicações de Despesas/Fonte de Recursos	Esfera	Dotação Orçamentária
10 302 1010 2028 Implantação do Serviço de Ultra-Sonografia no Município		
Objetivo: desenvolver atividades visando a regionalização da saúde		
415 3.3.90.36 00 211.0000 OUTROS SERVIÇOS DE TERCEIROS - PESSOA FÍSICA	Seguridade	700
416 3.3.90.39 00 211.0000 OUTROS SERVIÇOS DE TERCEIROS - PESSOA JURÍDICA	Seguridade	700
417 4.4.90.52 00 211.0000 EQUIPAMENTOS E MATERIAL PERMANENTE	Seguridade	7.100
Total da Atividade:		**10.900**
10 302 1010 2029 Implantação do Serviço de Radiologia Geral no Município		
Objetivo: desenvolver atividades visando a regionalização da saúde		
418 3.3.90.30 00 211.0000 MATERIAL DE CONSUMO	Seguridade	700
419 3.3.90.36 00 211.0000 OUTROS SERVIÇOS DE TERCEIROS - PESSOA FÍSICA	Seguridade	2.400
420 3.3.90.39 00 211.0000 OUTROS SERVIÇOS DE TERCEIROS - PESSOA JURÍDICA	Seguridade	2.400
421 4.4.90.52 00 211.0000 EQUIPAMENTOS E MATERIAL PERMANENTE	Seguridade	4.700
Total da Atividade:		**10.200**
10 302 1010 2030 Implantação do Serviço de Colposcopia no Município		
Objetivo: desenvolver atividades visando a regionalização da saúde		
422 3.3.90.30 00 211.0000 MATERIAL DE CONSUMO	Seguridade	2.400
423 3.3.90.36 00 211.0000 OUTROS SERVIÇOS DE TERCEIROS - PESSOA FÍSICA	Seguridade	700
424 3.3.90.39 00 211.0000 OUTROS SERVIÇOS DE TERCEIROS - PESSOA JURÍDICA	Seguridade	700
425 4.4.90.52 00 211.0000 EQUIPAMENTOS E MATERIAL PERMANENTE	Seguridade	3.200
Total da Atividade:		**7.000**
10 302 1010 2031 Implantação do Serviço de Gestação de Alto Risco no Município		
Objetivo: desenvolver atividades visando a regionalização da saúde		
426 3.3.90.30 00 211.0000 MATERIAL DE CONSUMO	Seguridade	2.400
427 3.3.90.36 00 211.0000 OUTROS SERVIÇOS DE TERCEIROS - PESSOA FÍSICA	Seguridade	4.700
428 3.3.90.39 00 211.0000 OUTROS SERVIÇOS DE TERCEIROS - PESSOA JURÍDICA	Seguridade	700
429 4.4.90.52 00 211.0000 EQUIPAMENTOS E MATERIAL PERMANENTE	Seguridade	2.400
Total da Atividade:		**10.200**
10 302 1010 2032 Implantação dos Serviços de Eletroencefalografia no Município		
Objetivo: desenvolver atividades visando a regionalização da saúde		
430 3.3.90.30 00 211.0000 MATERIAL DE CONSUMO	Seguridade	2.400
431 3.3.90.36 00 211.0000 OUTROS SERVIÇOS DE TERCEIROS - PESSOA FÍSICA	Seguridade	2.400
432 3.3.90.39 00 211.0000 OUTROS SERVIÇOS DE TERCEIROS - PESSOA JURÍDICA	Seguridade	700
433 4.4.90.52 00 211.0000 EQUIPAMENTOS E MATERIAL PERMANENTE	Seguridade	1.600
Total da Atividade:		**7.100**
10 301 1010 2033 Implantação dos Serviços de Controle, Avaliação e Auditoria no Município		
Objetivo: desenvolver atividades visando a regionalização da saúde		
434 3.3.90.30 00 211.0000 MATERIAL DE CONSUMO	Seguridade	2.400
435 3.3.90.36 00 211.0000 OUTROS SERVIÇOS DE TERCEIROS - PESSOA FÍSICA	Seguridade	700
436 3.3.90.39 00 211.0000 OUTROS SERVIÇOS DE TERCEIROS - PESSOA JURÍDICA	Seguridade	700
437 4.4.90.52 00 211.0000 EQUIPAMENTOS E MATERIAL PERMANENTE	Seguridade	700
Total da Atividade:		**4.500**
10 305 1004 2109 Implantação do PEVA/PPI/ECD/Vigilância em Saúde		
Objetivo: desenvolver atividades de melhoramento da saúde do município		
438 3.1.90.04 00 211.0000 CONTRATAÇÃO POR TEMPO DETERMINADO	Seguridade	3.200
439 3.1.90.11 00 211.0000 VENCIMENTOS E VANTAGENS FIXAS - PESSOAL CIVIL	Seguridade	5.400
440 3.1.90.13 00 211.0000 OBRIGAÇÕES PATRONAIS	Seguridade	500
441 3.1.90.16 00 211.0000 OUTRAS DESPESAS VARIÁVEIS - PESSOAL CIVIL	Seguridade	500
442 3.1.90.92 00 001.0000 DESPESAS DE EXERCÍCIOS ANTERIORES	Seguridade	500
443 3.3.90.04 00 211.0000 CONTRATAÇÃO POR TEMPO DETERMINADO	Seguridade	1.200
444 3.3.90.14 00 211.0000 DIÁRIAS - CIVIL	Seguridade	2.400
445 3.3.90.30 00 211.0000 MATERIAL DE CONSUMO	Seguridade	6.100
446 3.3.90.32 00 001.0000 MATERIAL, BEM OU SERVIÇO PARA DISTRIBUIÇÃO GRATUITA	Seguridade	3.700
447 3.3.90.33 00 001.0000 PASSAGENS E DESPESAS COM LOCOMOÇÃO	Seguridade	500
448 3.3.90.36 00 211.0000 OUTROS SERVIÇOS DE TERCEIROS - PESSOA FÍSICA	Seguridade	6.100
449 3.3.90.39 00 211.0000 OUTROS SERVIÇOS DE TERCEIROS - PESSOA JURÍDICA	Seguridade	2.400
450 3.3.90.47 00 211.0000 OBRIGAÇÕES TRIBUTÁRIAS E CONTRIBUTIVAS	Seguridade	500
451 3.3.90.92 00 001.0000 DESPESAS DE EXERCÍCIOS ANTERIORES	Seguridade	500
452 3.3.90.93 00 001.0000 INDENIZAÇÕES E RESTITUIÇÕES	Seguridade	500
453 4.4.90.52 00 211.0000 EQUIPAMENTOS E MATERIAL PERMANENTE	Seguridade	2.400
Total da Atividade:		**36.400**
10 304 1005 2110 Implantação de Ações de Vigilância Sanitária		
Objetivo: Promover a melhoria sanitária no municípoio		
454 3.1.90.04 00 001.0000 CONTRATAÇÃO POR TEMPO DETERMINADO	Seguridade	2.000
455 3.1.90.04 00 211.0000 CONTRATAÇÃO POR TEMPO DETERMINADO	Seguridade	1.900
456 3.1.90.11 00 001.0000 VENCIMENTOS E VANTAGENS FIXAS - PESSOAL CIVIL	Seguridade	2.000
457 3.1.90.11 00 211.0000 VENCIMENTOS E VANTAGENS FIXAS - PESSOAL CIVIL	Seguridade	3.700
458 3.1.90.16 00 211.0000 OUTRAS DESPESAS VARIÁVEIS - PESSOAL CIVIL	Seguridade	500
459 3.1.90.91 00 001.0000 SENTENÇAS JUDICIAIS	Seguridade	500
460 3.1.90.92 00 001.0000 DESPESAS DE EXERCÍCIOS ANTERIORES	Seguridade	500
461 3.3.90.14 00 211.0000 DIÁRIAS - CIVIL	Seguridade	1.200
462 3.3.90.30 00 001.0000 MATERIAL DE CONSUMO	Seguridade	2.000

6) Outros Anexos. Doc. 78141/20. Data: 23/12/2020 21:19. Responsável: Rosalba G. da Nobrega.
Impresso por convidado em 31/01/2021 14:26. Validação: 6400.2B85.3FEC.7CB1.A65F.1803.94F8.57ED.

PREFEITURA MUNICIPAL DE SAO JOSE DO BONFIM
SECRETARIA DE FINANÇAS E SERVIÇOS DE TESOURARIA
Orçamento-Programa de 2021
Q.D.D.- Quadro Detalhado da Despesa Fixada por Unidade Orçamentária

R$ 1,00

Classificação Institucional Funcional Programática Natureza da Despesa/Aplicações de Despesas/Fonte de Recursos	Esfera	Dotação Orçamentária

10 304 1005 2110 Implantação de Ações de Vigilância Sanitária

Objetivo: Promover a melhoria sanitária no município

463	3.3.90.30	00	211.0000	MATERIAL DE CONSUMO	Seguridade	2.400
464	3.3.90.32	00	001.0000	MATERIAL, BEM OU SERVIÇO PARA DISTRIBUIÇÃO GRATUITA	Seguridade	1.900
465	3.3.90.33	00	001.0000	PASSAGENS E DESPESAS COM LOCOMOÇÃO	Seguridade	500
466	3.3.90.36	00	001.0000	OUTROS SERVIÇOS DE TERCEIROS - PESSOA FÍSICA	Seguridade	1.500
467	3.3.90.36	00	211.0000	OUTROS SERVIÇOS DE TERCEIROS - PESSOA FÍSICA	Seguridade	3.700
468	3.3.90.39	00	001.0000	OUTROS SERVIÇOS DE TERCEIROS - PESSOA JURÍDICA	Seguridade	2.000
469	3.3.90.39	00	211.0000	OUTROS SERVIÇOS DE TERCEIROS - PESSOA JURÍDICA	Seguridade	2.400
470	3.3.90.47	00	211.0000	OBRIGAÇÕES TRIBUTÁRIAS E CONTRIBUTIVAS	Seguridade	500
471	3.3.90.91	00	001.0000	SENTENÇAS JUDICIAIS	Seguridade	500
472	3.3.90.92	00	001.0000	DESPESAS DE EXERCÍCIOS ANTERIORES	Seguridade	500
473	3.3.90.93	00	001.0000	INDENIZAÇÕES E RESTITUIÇÕES	Seguridade	500
474	4.4.90.52	00	001.0000	EQUIPAMENTOS E MATERIAL PERMANENTE	Seguridade	1.000
475	4.4.90.52	00	211.0000	EQUIPAMENTOS E MATERIAL PERMANENTE	Seguridade	1.200
					Total da Atividade:	**32.900**

10 301 1006 2111 Manutenção do Programa Saúde da Família

Objetivo: oferecer saúde de boa qualidade a população do município visando a saúde da família

476	3.1.90.04	00	211.0000	CONTRATAÇÃO POR TEMPO DETERMINADO	Seguridade	5.400
477	3.1.90.11	00	211.0000	VENCIMENTOS E VANTAGENS FIXAS - PESSOAL CIVIL	Seguridade	16.100
478	3.1.90.13	00	211.0000	OBRIGAÇÕES PATRONAIS	Seguridade	500
479	3.1.90.16	00	211.0000	OUTRAS DESPESAS VARIÁVEIS - PESSOAL CIVIL	Seguridade	500
480	3.1.90.92	00	001.0000	DESPESAS DE EXERCÍCIOS ANTERIORES	Seguridade	500
481	3.3.90.14	00	211.0000	DIÁRIAS - CIVIL	Seguridade	1.000
482	3.3.90.30	00	211.0000	MATERIAL DE CONSUMO	Seguridade	2.400
483	3.3.90.32	00	001.0000	MATERIAL, BEM OU SERVIÇO PARA DISTRIBUIÇÃO GRATUITA	Seguridade	1.200
484	3.3.90.33	00	001.0000	PASSAGENS E DESPESAS COM LOCOMOÇÃO	Seguridade	500
485	3.3.90.36	00	211.0000	OUTROS SERVIÇOS DE TERCEIROS - PESSOA FÍSICA	Seguridade	3.700
486	3.3.90.39	00	211.0000	OUTROS SERVIÇOS DE TERCEIROS - PESSOA JURÍDICA	Seguridade	1.200
487	3.3.90.47	00	211.0000	OBRIGAÇÕES TRIBUTÁRIAS E CONTRIBUTIVAS	Seguridade	500
488	3.3.90.48	00	001.0000	OUTROS AUXÍLIOS FINANCEIROS A PESSOAS FÍSICAS	Seguridade	1.000
489	3.3.90.92	00	001.0000	DESPESAS DE EXERCÍCIOS ANTERIORES	Seguridade	500
490	3.3.90.93	00	001.0000	INDENIZAÇÕES E RESTITUIÇÕES	Seguridade	500
491	4.4.90.52	00	211.0000	EQUIPAMENTOS E MATERIAL PERMANENTE	Seguridade	2.400
					Total da Atividade:	**37.900**

10 301 1008 2112 Programa Saúde Bucal da População

Objetivo: desenvolver atividades que melhore a saúde bucal da população

492	3.1.90.04	00	211.0000	CONTRATAÇÃO POR TEMPO DETERMINADO	Seguridade	6.100
493	3.1.90.11	00	211.0000	VENCIMENTOS E VANTAGENS FIXAS - PESSOAL CIVIL	Seguridade	6.100
494	3.1.90.13	00	211.0000	OBRIGAÇÕES PATRONAIS	Seguridade	500
495	3.1.90.16	00	211.0000	OUTRAS DESPESAS VARIÁVEIS - PESSOAL CIVIL	Seguridade	500
496	3.1.90.92	00	001.0000	DESPESAS DE EXERCÍCIOS ANTERIORES	Seguridade	500
497	3.3.90.14	00	211.0000	DIÁRIAS - CIVIL	Seguridade	1.200
498	3.3.90.30	00	211.0000	MATERIAL DE CONSUMO	Seguridade	2.400
499	3.3.90.32	00	001.0000	MATERIAL, BEM OU SERVIÇO PARA DISTRIBUIÇÃO GRATUITA	Seguridade	2.400
500	3.3.90.36	00	211.0000	OUTROS SERVIÇOS DE TERCEIROS - PESSOA FÍSICA	Seguridade	3.700
501	3.3.90.39	00	211.0000	OUTROS SERVIÇOS DE TERCEIROS - PESSOA JURÍDICA	Seguridade	2.700
502	3.3.90.47	00	211.0000	OBRIGAÇÕES TRIBUTÁRIAS E CONTRIBUTIVAS	Seguridade	500
503	3.3.90.92	00	001.0000	DESPESAS DE EXERCÍCIOS ANTERIORES	Seguridade	500
504	3.3.90.93	00	001.0000	INDENIZAÇÕES E RESTITUIÇÕES	Seguridade	500
505	4.4.90.52	00	211.0000	EQUIPAMENTOS E MATERIAL PERMANENTE	Seguridade	2.400
					Total da Atividade:	**30.000**

10 301 1009 2113 Manutenção do Programa de Agentes Comunitários de Saúde - PACS

Objetivo: Oferecer saúde de qualidade a população através dos agentes comunitários de saúde

506	3.1.90.04	00	211.0000	CONTRATAÇÃO POR TEMPO DETERMINADO	Seguridade	6.100
507	3.1.90.11	00	211.0000	VENCIMENTOS E VANTAGENS FIXAS - PESSOAL CIVIL	Seguridade	18.000
508	3.1.90.16	00	211.0000	OUTRAS DESPESAS VARIÁVEIS - PESSOAL CIVIL	Seguridade	500
509	3.1.90.92	00	001.0000	DESPESAS DE EXERCÍCIOS ANTERIORES	Seguridade	500
510	3.3.90.14	00	211.0000	DIÁRIAS - CIVIL	Seguridade	1.200
511	3.3.90.30	00	211.0000	MATERIAL DE CONSUMO	Seguridade	3.700
512	3.3.90.32	00	001.0000	MATERIAL, BEM OU SERVIÇO PARA DISTRIBUIÇÃO GRATUITA	Seguridade	2.400
513	3.3.90.33	00	001.0000	PASSAGENS E DESPESAS COM LOCOMOÇÃO	Seguridade	500
514	3.3.90.36	00	211.0000	OUTROS SERVIÇOS DE TERCEIROS - PESSOA FÍSICA	Seguridade	6.100
515	3.3.90.39	00	211.0000	OUTROS SERVIÇOS DE TERCEIROS - PESSOA JURÍDICA	Seguridade	2.400
516	3.3.90.47	00	211.0000	OBRIGAÇÕES TRIBUTÁRIAS E CONTRIBUTIVAS	Seguridade	500
517	3.3.90.92	00	001.0000	DESPESAS DE EXERCÍCIOS ANTERIORES	Seguridade	500
518	3.3.90.93	00	001.0000	INDENIZAÇÕES E RESTITUIÇÕES	Seguridade	500
519	4.4.90.52	00	211.0000	EQUIPAMENTOS E MATERIAL PERMANENTE	Seguridade	2.400
					Total da Atividade:	**45.300**

10 303 2012 2114 Programa de Assistência Farmacêutica Básica

Objetivo: Manter o Programa de Assistência Farmacêutica Básica

520	3.3.90.30	00	211.0000	MATERIAL DE CONSUMO	Seguridade	16.300
521	3.3.90.30	00	213.0000	MATERIAL DE CONSUMO	Seguridade	5.400
522	3.3.90.32	00	001.0000	MATERIAL, BEM OU SERVIÇO PARA DISTRIBUIÇÃO GRATUITA	Seguridade	18.000
523	3.3.90.32	00	213.0000	MATERIAL, BEM OU SERVIÇO PARA DISTRIBUIÇÃO GRATUITA	Seguridade	4.100
					Total da Atividade:	**43.800**

PREFEITURA MUNICIPAL DE SAO JOSE DO BONFIM
SECRETARIA DE FINANÇAS E SERVIÇOS DE TESOURARIA
Orçamento-Programa de 2021
Q.D.D.- Quadro Detalhado da Despesa Fixada por Unidade Orçamentária

R$ 1,00

Classificação Institucional Funcional Programática Natureza da Despesa/Aplicações de Despesas/Fonte de Recursos					Esfera	Dotação Orçamentária
10 301 1006 2115 NÚCLEOS DE APOIO À SAÚDE DA FAMÍLIA - NASF						
Objetivo: Oferecer saúde de boa qualidade a população do município visando a saúde da família						
524	3.1.90.04	00	211.0000	CONTRATAÇÃO POR TEMPO DETERMINADO	Seguridade	3.700
525	3.1.90.11	00	211.0000	VENCIMENTOS E VANTAGENS FIXAS - PESSOAL CIVIL	Seguridade	5.400
526	3.1.90.13	00	211.0000	OBRIGAÇÕES PATRONAIS	Seguridade	500
527	3.1.90.16	00	211.0000	OUTRAS DESPESAS VARIÁVEIS - PESSOAL CIVIL	Seguridade	500
528	3.1.90.92	00	001.0000	DESPESAS DE EXERCÍCIOS ANTERIORES	Seguridade	500
529	3.3.90.04	00	211.0000	CONTRATAÇÃO POR TEMPO DETERMINADO	Seguridade	2.400
530	3.3.90.14	00	211.0000	DIÁRIAS - CIVIL	Seguridade	1.200
531	3.3.90.31	00	001.0000	PREMIAÇÕES CULTURAIS, ARTÍSTICAS, CIENTÍFICAS, DESPORTIVAS E OUTRAS	Seguridade	1.200
532	3.3.90.32	00	001.0000	MATERIAL, BEM OU SERVIÇO PARA DISTRIBUIÇÃO GRATUITA	Seguridade	1.000
533	3.3.90.33	00	001.0000	PASSAGENS E DESPESAS COM LOCOMOÇÃO	Seguridade	500
534	3.3.90.35	00	211.0000	SERVIÇOS DE CONSULTORIA	Seguridade	3.700
535	3.3.90.36	00	211.0000	OUTROS SERVIÇOS DE TERCEIROS - PESSOA FÍSICA	Seguridade	3.200
536	3.3.90.39	00	211.0000	OUTROS SERVIÇOS DE TERCEIROS - PESSOA JURÍDICA	Seguridade	3.700
537	3.3.90.92	00	001.0000	DESPESAS DE EXERCÍCIOS ANTERIORES	Seguridade	500
538	3.3.90.93	00	001.0000	INDENIZAÇÕES E RESTITUIÇÕES	Seguridade	500
539	4.4.90.52	00	211.0000	EQUIPAMENTOS E MATERIAL PERMANENTE	Seguridade	2.400
				Total da Atividade:		**30.900**
10 301 2006 2122 Manutenção de Programas/Convênios para Sistema Único de Saúde – SUS (Estado)						
Objetivo: Manter Programas/Convênios para Sistema Único de Saúde – SUS (Estado)						
540	3.1.90.04	00	220.0000	CONTRATAÇÃO POR TEMPO DETERMINADO	Seguridade	2.200
541	3.1.90.11	00	220.0000	VENCIMENTOS E VANTAGENS FIXAS - PESSOAL CIVIL	Seguridade	2.700
542	3.1.90.16	00	220.0000	OUTRAS DESPESAS VARIÁVEIS - PESSOAL CIVIL	Seguridade	500
543	3.1.90.92	00	220.0000	DESPESAS DE EXERCÍCIOS ANTERIORES	Seguridade	1.000
544	3.3.90.14	00	220.0000	DIÁRIAS - CIVIL	Seguridade	1.000
545	3.3.90.30	00	220.0000	MATERIAL DE CONSUMO	Seguridade	1.600
546	3.3.90.32	00	220.0000	MATERIAL, BEM OU SERVIÇO PARA DISTRIBUIÇÃO GRATUITA	Seguridade	1.000
547	3.3.90.33	00	220.0000	PASSAGENS E DESPESAS COM LOCOMOÇÃO	Seguridade	1.600
548	3.3.90.35	00	220.0000	SERVIÇOS DE CONSULTORIA	Seguridade	3.200
549	3.3.90.36	00	220.0000	OUTROS SERVIÇOS DE TERCEIROS - PESSOA FÍSICA	Seguridade	2.700
550	3.3.90.39	00	220.0000	OUTROS SERVIÇOS DE TERCEIROS - PESSOA JURÍDICA	Seguridade	2.200
551	3.3.90.40	00	220.0000	SERVIÇOS DE TECNOLOGIA DA INFORMAÇÃO E COMUNICAÇÃO - PJ	Seguridade	2.200
552	3.3.90.47	00	220.0000	OBRIGAÇÕES TRIBUTÁRIAS E CONTRIBUTIVAS	Seguridade	2.200
553	3.3.90.48	00	220.0000	OUTROS AUXÍLIOS FINANCEIROS A PESSOAS FÍSICAS	Seguridade	2.200
554	3.3.90.92	00	220.0000	DESPESAS DE EXERCÍCIOS ANTERIORES	Seguridade	1.000
555	3.3.90.93	00	220.0000	INDENIZAÇÕES E RESTITUIÇÕES	Seguridade	1.000
556	4.4.90.52	00	220.0000	EQUIPAMENTOS E MATERIAL PERMANENTE	Seguridade	1.000
				Total da Atividade:		**29.300**
10 301 2006 2123 Manutenção de Programas/Convênios para Sistema Único de Saúde – SUS (Federal)						
Objetivo: Manter Programas/Convênios para Sistema Único de Saúde – SUS (Federal)						
557	3.1.90.04	00	220.0000	CONTRATAÇÃO POR TEMPO DETERMINADO	Seguridade	1.000
558	3.1.90.11	00	220.0000	VENCIMENTOS E VANTAGENS FIXAS - PESSOAL CIVIL	Seguridade	2.700
559	3.1.90.16	00	220.0000	OUTRAS DESPESAS VARIÁVEIS - PESSOAL CIVIL	Seguridade	1.600
560	3.1.90.92	00	220.0000	DESPESAS DE EXERCÍCIOS ANTERIORES	Seguridade	1.000
561	3.3.90.14	00	220.0000	DIÁRIAS - CIVIL	Seguridade	1.600
562	3.3.90.30	00	220.0000	MATERIAL DE CONSUMO	Seguridade	2.200
563	3.3.90.32	00	220.0000	MATERIAL, BEM OU SERVIÇO PARA DISTRIBUIÇÃO GRATUITA	Seguridade	1.000
564	3.3.90.33	00	220.0000	PASSAGENS E DESPESAS COM LOCOMOÇÃO	Seguridade	1.600
565	3.3.90.36	00	220.0000	OUTROS SERVIÇOS DE TERCEIROS - PESSOA FÍSICA	Seguridade	1.000
566	3.3.90.39	00	220.0000	OUTROS SERVIÇOS DE TERCEIROS - PESSOA JURÍDICA	Seguridade	1.600
567	3.3.90.40	00	220.0000	SERVIÇOS DE TECNOLOGIA DA INFORMAÇÃO E COMUNICAÇÃO - PJ	Seguridade	2.200
568	3.3.90.47	00	220.0000	OBRIGAÇÕES TRIBUTÁRIAS E CONTRIBUTIVAS	Seguridade	2.200
569	3.3.90.48	00	220.0000	OUTROS AUXÍLIOS FINANCEIROS A PESSOAS FÍSICAS	Seguridade	1.600
570	3.3.90.92	00	220.0000	DESPESAS DE EXERCÍCIOS ANTERIORES	Seguridade	1.600
571	3.3.90.93	00	220.0000	INDENIZAÇÕES E RESTITUIÇÕES	Seguridade	1.000
572	4.4.90.52	00	220.0000	EQUIPAMENTOS E MATERIAL PERMANENTE	Seguridade	1.200
				Total da Atividade:		**25.100**
10 122 2006 2136 Manutenção das atividades de enfrentamento emergencial do coronavírus (COVID-19)						
Objetivo: Manter as atividades de enfrentamento emergencial do coronavírus (COVID-19)						
573	3.1.90.04	00	001.0000	CONTRATAÇÃO POR TEMPO DETERMINADO	Seguridade	3.000
574	3.1.90.04	00	211.0000	CONTRATAÇÃO POR TEMPO DETERMINADO	Seguridade	5.000
575	3.1.90.04	00	992.0000	CONTRATAÇÃO POR TEMPO DETERMINADO	Seguridade	3.000
576	3.1.90.11	00	001.0000	VENCIMENTOS E VANTAGENS FIXAS - PESSOAL CIVIL	Seguridade	3.000
577	3.1.90.11	00	211.0000	VENCIMENTOS E VANTAGENS FIXAS - PESSOAL CIVIL	Seguridade	8.000
578	3.1.90.11	00	992.0000	VENCIMENTOS E VANTAGENS FIXAS - PESSOAL CIVIL	Seguridade	3.000
579	3.1.90.13	00	001.0000	OBRIGAÇÕES PATRONAIS	Seguridade	500
580	3.1.90.13	00	211.0000	OBRIGAÇÕES PATRONAIS	Seguridade	500
581	3.1.90.13	00	992.0000	OBRIGAÇÕES PATRONAIS	Seguridade	800
582	3.1.90.16	00	001.0000	OUTRAS DESPESAS VARIÁVEIS - PESSOAL CIVIL	Seguridade	500
583	3.1.90.16	00	211.0000	OUTRAS DESPESAS VARIÁVEIS - PESSOAL CIVIL	Seguridade	500
584	3.1.90.16	00	992.0000	OUTRAS DESPESAS VARIÁVEIS - PESSOAL CIVIL	Seguridade	500
585	3.1.90.92	00	001.0000	DESPESAS DE EXERCÍCIOS ANTERIORES	Seguridade	500
586	3.1.90.92	00	992.0000	DESPESAS DE EXERCÍCIOS ANTERIORES	Seguridade	500
587	3.1.90.94	00	001.0000	INDENIZAÇÕES E RESTITUIÇÕES TRABALHISTAS	Seguridade	500
588	3.1.90.94	00	992.0000	INDENIZAÇÕES E RESTITUIÇÕES TRABALHISTAS	Seguridade	500
589	3.3.90.04	00	001.0000	CONTRATAÇÃO POR TEMPO DETERMINADO	Seguridade	500
590	3.3.90.04	00	992.0000	CONTRATAÇÃO POR TEMPO DETERMINADO	Seguridade	500
591	3.3.90.14	00	001.0000	DIÁRIAS - CIVIL	Seguridade	500
592	3.3.90.14	00	211.0000	DIÁRIAS - CIVIL	Seguridade	1.000
593	3.3.90.14	00	992.0000	DIÁRIAS - CIVIL	Seguridade	1.000

PREFEITURA MUNICIPAL DE SAO JOSE DO BONFIM
SECRETARIA DE FINANÇAS E SERVIÇOS DE TESOURARIA
Orçamento-Programa de 2021
Q.D.D.- Quadro Detalhado da Despesa Fixada por Unidade Orçamentária

R$ 1,00

Classificação Institucional Funcional Programática Natureza da Despesa/Aplicações de Despesas/Fonte de Recursos	Esfera	Dotação Orçamentária

10 122 2006 2136 Manutenção das atividades de enfrentamento emergencial do coronavírus (COVID-19)

Objetivo: Manter as atividades de enfrentamento emergencial do coronavírus (COVID-19)

594	3.3.90.30	00	001.0000	MATERIAL DE CONSUMO	Seguridade	3.000
595	3.3.90.30	00	211.0000	MATERIAL DE CONSUMO	Seguridade	18.000
596	3.3.90.30	00	992.0000	MATERIAL DE CONSUMO	Seguridade	2.000
597	3.3.90.32	00	001.0000	MATERIAL, BEM OU SERVIÇO PARA DISTRIBUIÇÃO GRATUITA	Seguridade	5.000
598	3.3.90.32	00	992.0000	MATERIAL, BEM OU SERVIÇO PARA DISTRIBUIÇÃO GRATUITA	Seguridade	1.000
599	3.3.90.33	00	001.0000	PASSAGENS E DESPESAS COM LOCOMOÇÃO	Seguridade	500
600	3.3.90.33	00	992.0000	PASSAGENS E DESPESAS COM LOCOMOÇÃO	Seguridade	2.000
601	3.3.90.35	00	001.0000	SERVIÇOS DE CONSULTORIA	Seguridade	1.000
602	3.3.90.35	00	992.0000	SERVIÇOS DE CONSULTORIA	Seguridade	2.000
603	3.3.90.36	00	001.0000	OUTROS SERVIÇOS DE TERCEIROS - PESSOA FÍSICA	Seguridade	2.000
604	3.3.90.36	00	211.0000	OUTROS SERVIÇOS DE TERCEIROS - PESSOA FÍSICA	Seguridade	15.000
605	3.3.90.36	00	992.0000	OUTROS SERVIÇOS DE TERCEIROS - PESSOA FÍSICA	Seguridade	2.500
606	3.3.90.39	00	001.0000	OUTROS SERVIÇOS DE TERCEIROS - PESSOA JURÍDICA	Seguridade	2.000
607	3.3.90.39	00	211.0000	OUTROS SERVIÇOS DE TERCEIROS - PESSOA JURÍDICA	Seguridade	25.000
608	3.3.90.39	00	992.0000	OUTROS SERVIÇOS DE TERCEIROS - PESSOA JURÍDICA	Seguridade	2.000
609	3.3.90.40	00	992.0000	SERVIÇOS DE TECNOLOGIA DA INFORMAÇÃO E COMUNICAÇÃO - PJ	Seguridade	500
610	3.3.90.47	00	001.0000	OBRIGAÇÕES TRIBUTÁRIAS E CONTRIBUTIVAS	Seguridade	500
611	3.3.90.47	00	211.0000	OBRIGAÇÕES TRIBUTÁRIAS E CONTRIBUTIVAS	Seguridade	500
612	3.3.90.47	00	992.0000	OBRIGAÇÕES TRIBUTÁRIAS E CONTRIBUTIVAS	Seguridade	500
613	3.3.90.92	00	001.0000	DESPESAS DE EXERCÍCIOS ANTERIORES	Seguridade	500
614	3.3.90.92	00	992.0000	DESPESAS DE EXERCÍCIOS ANTERIORES	Seguridade	500
615	3.3.90.93	00	001.0000	INDENIZAÇÕES E RESTITUIÇÕES	Seguridade	500
616	3.3.90.93	00	992.0000	INDENIZAÇÕES E RESTITUIÇÕES	Seguridade	500
617	4.4.90.52	00	001.0000	EQUIPAMENTOS E MATERIAL PERMANENTE	Seguridade	1.000
618	4.4.90.52	00	211.0000	EQUIPAMENTOS E MATERIAL PERMANENTE	Seguridade	15.000
619	4.4.90.52	00	992.0000	EQUIPAMENTOS E MATERIAL PERMANENTE	Seguridade	2.000

Total da Atividade: 138.800

	Pessoal e Encargos Sociais	Juros e Encar. da Dívida	Outras Despesas Correntes	Investimentos	Inversões Financeiras	Amortizações da Dívida	Reserva de Contingência	**Total**
Fiscal	0	0	0	16.100	0	0	0	16.100
Seguridade	542.300	0	1.760.772	426.900	0	0	0	2.729.972
Total	**542.300**	**0**	**1.760.772**	**443.000**	**0**	**0**	**0**	**2.746.072**

PREFEITURA MUNICIPAL DE SAO JOSE DO BONFIM
SECRETARIA DE FINANÇAS E SERVIÇOS DE TESOURARIA
Orçamento-Programa de 2021
Q.D.D.- Quadro Detalhado da Despesa Fixada por Unidade Orçamentária

R$ 1,00

Classificação Institucional Funcional Programática Natureza da Despesa/Aplicações de Despesas/Fonte de Recursos	Esfera	Dotação Orçamentária

02.041 FUNDO MUNICIPAL DE SAUDE

10 301 1010 1054 Aquisição de Unidade Móve/Veículos

Objetivo: Adquirir veiculo p/ área de Saúde

620	4.4.90.52	00	214.0000	EQUIPAMENTOS E MATERIAL PERMANENTE	Seguridade	20.600
621	4.4.90.52	00	215.0000	EQUIPAMENTOS E MATERIAL PERMANENTE	Seguridade	37.500
622	4.4.90.52	00	220.0000	EQUIPAMENTOS E MATERIAL PERMANENTE	Seguridade	32.100
					Total do Projeto:	**90.200**

10 301 1003 1055 Investimentos/Estruturação da Rede de Serviços Públicos de Saúde - Atenção Básica

Objetivo: Realização de Investimentos/Estruturação da Rede de Serviços Públicos de Saúde - Atenção Básica

623	4.4.90.51	00	214.0000	OBRAS E INSTALAÇÕES	Seguridade	15.500
624	4.4.90.51	00	215.0000	OBRAS E INSTALAÇÕES	Seguridade	54.400
625	4.4.90.51	00	220.0000	OBRAS E INSTALAÇÕES	Seguridade	54.400
626	4.4.90.52	00	214.0000	EQUIPAMENTOS E MATERIAL PERMANENTE	Seguridade	5.000
627	4.4.90.52	00	215.0000	EQUIPAMENTOS E MATERIAL PERMANENTE	Seguridade	12.000
628	4.4.90.52	00	220.0000	EQUIPAMENTOS E MATERIAL PERMANENTE	Seguridade	5.000
					Total do Projeto:	**146.300**

10 301 1003 1056 Construção da Academia da Cidade

Objetivo: Construir a Academia da Cidade

629	4.4.90.51	00	211.0000	OBRAS E INSTALAÇÕES	Seguridade	37.500
630	4.4.90.51	00	215.0000	OBRAS E INSTALAÇÕES	Seguridade	26.800
					Total do Projeto:	**64.300**

10 302 1003 1067 Investimentos/Estruturação da Rede de Serviços Públicos de Saúde - Média e Alta Complexidade Ambulatorial e Hospitalar

Objetivo: Realização de Investimentos/Estruturação da Rede de Serviços Públicos de Saúde - Média e Alta Complexidade Ambulatorial e Hospitalar

631	4.4.90.51	00	214.0000	OBRAS E INSTALAÇÕES	Seguridade	20.000
632	4.4.90.51	00	215.0000	OBRAS E INSTALAÇÕES	Seguridade	15.000
633	4.4.90.52	00	214.0000	EQUIPAMENTOS E MATERIAL PERMANENTE	Seguridade	5.000
634	4.4.90.52	00	215.0000	EQUIPAMENTOS E MATERIAL PERMANENTE	Seguridade	8.000
					Total do Projeto:	**48.000**

10 305 1004 2018 Manutenção das Ações e Serviços Públicos de Saúde da Vigilância em Saúde

Objetivo: Manter as ações e Serviços Públicos de Saúde da Vigilância em Saúde no município.Saúde da Vigilância em Saúde

635	3.1.90.04	00	214.0000	CONTRATAÇÃO POR TEMPO DETERMINADO	Seguridade	3.100
636	3.1.90.11	00	214.0000	VENCIMENTOS E VANTAGENS FIXAS - PESSOAL CIVIL	Seguridade	77.100
637	3.1.90.13	00	214.0000	OBRIGAÇÕES PATRONAIS	Seguridade	1.000
638	3.1.90.91	00	214.0000	SENTENÇAS JUDICIAIS	Seguridade	1.000
639	3.1.90.92	00	214.0000	DESPESAS DE EXERCÍCIOS ANTERIORES	Seguridade	1.000
640	3.3.90.14	00	214.0000	DIÁRIAS - CIVIL	Seguridade	100
641	3.3.90.30	00	214.0000	MATERIAL DE CONSUMO	Seguridade	700
642	3.3.90.32	00	214.0000	MATERIAL, BEM OU SERVIÇO PARA DISTRIBUIÇÃO GRATUITA	Seguridade	2.400
643	3.3.90.33	00	214.0000	PASSAGENS E DESPESAS COM LOCOMOÇÃO	Seguridade	1.000
644	3.3.90.36	00	214.0000	OUTROS SERVIÇOS DE TERCEIROS - PESSOA FÍSICA	Seguridade	500
645	3.3.90.39	00	214.0000	OUTROS SERVIÇOS DE TERCEIROS - PESSOA JURÍDICA	Seguridade	1.000
646	3.3.90.47	00	214.0000	OBRIGAÇÕES TRIBUTÁRIAS E CONTRIBUTIVAS	Seguridade	1.000
647	3.3.90.48	00	214.0000	OUTROS AUXÍLIOS FINANCEIROS A PESSOAS FÍSICAS	Seguridade	1.000
648	3.3.90.91	00	214.0000	SENTENÇAS JUDICIAIS	Seguridade	1.000
649	3.3.90.92	00	214.0000	DESPESAS DE EXERCÍCIOS ANTERIORES	Seguridade	700
650	3.3.90.93	00	214.0000	INDENIZAÇÕES E RESTITUIÇÕES	Seguridade	1.000
651	4.4.90.52	00	214.0000	EQUIPAMENTOS E MATERIAL PERMANENTE	Seguridade	1.000
652	4.4.90.52	00	215.0000	EQUIPAMENTOS E MATERIAL PERMANENTE	Seguridade	3.200
					Total da Atividade:	**97.800**

10 304 1005 2019 Manutenção das Ações e Serviços Públicos de Saúde da Vigilância Sanitária

Objetivo: Manter e Implantar ações de vigilância sanitária no Município.

653	3.1.90.04	00	214.0000	CONTRATAÇÃO POR TEMPO DETERMINADO	Seguridade	2.200
654	3.1.90.11	00	214.0000	VENCIMENTOS E VANTAGENS FIXAS - PESSOAL CIVIL	Seguridade	2.200
655	3.1.90.13	00	214.0000	OBRIGAÇÕES PATRONAIS	Seguridade	1.600
656	3.1.90.91	00	214.0000	SENTENÇAS JUDICIAIS	Seguridade	1.000
657	3.1.90.92	00	214.0000	DESPESAS DE EXERCÍCIOS ANTERIORES	Seguridade	1.600
658	3.3.90.30	00	214.0000	MATERIAL DE CONSUMO	Seguridade	2.400
659	3.3.90.32	00	214.0000	MATERIAL, BEM OU SERVIÇO PARA DISTRIBUIÇÃO GRATUITA	Seguridade	700
660	3.3.90.33	00	214.0000	PASSAGENS E DESPESAS COM LOCOMOÇÃO	Seguridade	1.000
661	3.3.90.36	00	214.0000	OUTROS SERVIÇOS DE TERCEIROS - PESSOA FÍSICA	Seguridade	1.600
662	3.3.90.39	00	214.0000	OUTROS SERVIÇOS DE TERCEIROS - PESSOA JURÍDICA	Seguridade	1.500
663	3.3.90.47	00	214.0000	OBRIGAÇÕES TRIBUTÁRIAS E CONTRIBUTIVAS	Seguridade	1.000
664	3.3.90.91	00	214.0000	SENTENÇAS JUDICIAIS	Seguridade	1.000
665	3.3.90.92	00	214.0000	DESPESAS DE EXERCÍCIOS ANTERIORES	Seguridade	1.000
666	3.3.90.93	00	214.0000	INDENIZAÇÕES E RESTITUIÇÕES	Seguridade	1.000
667	4.4.90.52	00	214.0000	EQUIPAMENTOS E MATERIAL PERMANENTE	Seguridade	1.000
668	4.4.90.52	00	215.0000	EQUIPAMENTOS E MATERIAL PERMANENTE	Seguridade	3.200
					Total da Atividade:	**24.000**

6) Outros Anexos. Doc. 78141/20. Data: 23/12/2020 21:19. Responsável: Rosalba G. da Nobrega.
Impresso por convidado em 31/01/2021 14:26. Validação: 6400.2B85.3FEC.7CB1.A65F.1803.94F8.57ED.

PREFEITURA MUNICIPAL DE SAO JOSE DO BONFIM
SECRETARIA DE FINANÇAS E SERVIÇOS DE TESOURARIA
Orçamento-Programa de 2021
Q.D.D.- Quadro Detalhado da Despesa Fixada por Unidade Orçamentária

R$ 1,00

Classificação Institucional Funcional Programática Natureza da Despesa/Aplicações de Despesas/Fonte de Recursos					Esfera	Dotação Orçamentária
10 301 2006 2068 Manutenção de Programas Básicos de Saúde						
Objetivo: Promover e Manter Programas Básicos de Saúde no Município						
669	3.1.90.04	00	213.0000	CONTRATAÇÃO POR TEMPO DETERMINADO	Seguridade	3.000
670	3.1.90.11	00	213.0000	VENCIMENTOS E VANTAGENS FIXAS - PESSOAL CIVIL	Seguridade	2.000
671	3.3.90.30	00	213.0000	MATERIAL DE CONSUMO	Seguridade	18.000
672	3.3.90.32	00	213.0000	MATERIAL, BEM OU SERVIÇO PARA DISTRIBUIÇÃO GRATUITA	Seguridade	5.000
673	3.3.90.36	00	213.0000	OUTROS SERVIÇOS DE TERCEIROS - PESSOA FÍSICA	Seguridade	9.000
674	3.3.90.39	00	213.0000	OUTROS SERVIÇOS DE TERCEIROS - PESSOA JURÍDICA	Seguridade	12.000
675	3.3.90.47	00	213.0000	OBRIGAÇÕES TRIBUTÁRIAS E CONTRIBUTIVAS	Seguridade	500
676	3.3.90.92	00	213.0000	DESPESAS DE EXERCÍCIOS ANTERIORES	Seguridade	500
677	4.4.90.52	00	213.0000	EQUIPAMENTOS E MATERIAL PERMANENTE	Seguridade	4.000
					Total da Atividade:	**54.000**
10 301 2006 2085 Manutenção do Fundo Municipal de Saúde						
Objetivo: Manter em funcionamento as atividades do FMS						
678	3.1.90.04	00	001.0000	CONTRATAÇÃO POR TEMPO DETERMINADO	Seguridade	2.000
679	3.1.90.04	00	211.0000	CONTRATAÇÃO POR TEMPO DETERMINADO	Seguridade	5.400
680	3.1.90.11	00	001.0000	VENCIMENTOS E VANTAGENS FIXAS - PESSOAL CIVIL	Seguridade	3.000
681	3.1.90.11	00	211.0000	VENCIMENTOS E VANTAGENS FIXAS - PESSOAL CIVIL	Seguridade	8.500
682	3.1.90.13	00	211.0000	OBRIGAÇÕES PATRONAIS	Seguridade	500
683	3.1.90.16	00	211.0000	OUTRAS DESPESAS VARIÁVEIS - PESSOAL CIVIL	Seguridade	500
684	3.1.90.92	00	001.0000	DESPESAS DE EXERCÍCIOS ANTERIORES	Seguridade	500
685	3.3.90.14	00	001.0000	DIÁRIAS - CIVIL	Seguridade	500
686	3.3.90.14	00	211.0000	DIÁRIAS - CIVIL	Seguridade	4.700
687	3.3.90.30	00	001.0000	MATERIAL DE CONSUMO	Seguridade	3.000
688	3.3.90.30	00	211.0000	MATERIAL DE CONSUMO	Seguridade	300
689	3.3.90.32	00	001.0000	MATERIAL, BEM OU SERVIÇO PARA DISTRIBUIÇÃO GRATUITA	Seguridade	1.000
690	3.3.90.33	00	001.0000	PASSAGENS E DESPESAS COM LOCOMOÇÃO	Seguridade	500
691	3.3.90.36	00	001.0000	OUTROS SERVIÇOS DE TERCEIROS - PESSOA FÍSICA	Seguridade	4.000
692	3.3.90.36	00	211.0000	OUTROS SERVIÇOS DE TERCEIROS - PESSOA FÍSICA	Seguridade	8.500
693	3.3.90.39	00	001.0000	OUTROS SERVIÇOS DE TERCEIROS - PESSOA JURÍDICA	Seguridade	2.000
694	3.3.90.39	00	211.0000	OUTROS SERVIÇOS DE TERCEIROS - PESSOA JURÍDICA	Seguridade	1.900
695	3.3.90.47	00	001.0000	OBRIGAÇÕES TRIBUTÁRIAS E CONTRIBUTIVAS	Seguridade	500
696	3.3.90.47	00	211.0000	OBRIGAÇÕES TRIBUTÁRIAS E CONTRIBUTIVAS	Seguridade	500
697	3.3.90.48	00	001.0000	OUTROS AUXÍLIOS FINANCEIROS A PESSOAS FÍSICAS	Seguridade	1.000
698	3.3.90.92	00	001.0000	DESPESAS DE EXERCÍCIOS ANTERIORES	Seguridade	500
699	3.3.90.93	00	001.0000	INDENIZAÇÕES E RESTITUIÇÕES	Seguridade	500
700	4.4.90.52	00	001.0000	EQUIPAMENTOS E MATERIAL PERMANENTE	Seguridade	1.000
701	4.4.90.52	00	211.0000	EQUIPAMENTOS E MATERIAL PERMANENTE	Seguridade	4.500
					Total da Atividade:	**55.300**
10 303 2012 2089 Programa de Assistência Farmacêutica Básica						
Objetivo: Manter o Programa de Assistência Farmacêutica Básica						
702	3.3.90.30	00	213.0000	MATERIAL DE CONSUMO	Seguridade	5.200
703	3.3.90.30	00	214.0000	MATERIAL DE CONSUMO	Seguridade	25.000
704	3.3.90.32	00	213.0000	MATERIAL, BEM OU SERVIÇO PARA DISTRIBUIÇÃO GRATUITA	Seguridade	3.100
705	3.3.90.32	00	214.0000	MATERIAL, BEM OU SERVIÇO PARA DISTRIBUIÇÃO GRATUITA	Seguridade	15.000
706	4.4.90.52	00	214.0000	EQUIPAMENTOS E MATERIAL PERMANENTE	Seguridade	25.000
					Total da Atividade:	**73.300**
10 301 2006 2130 Manutenção das Ações e Serviços Públicos de Saúde - Atenção Básica						
Objetivo: Manter as Ações e Serviços Públicos de Saúde - Atenção Básica						
707	3.1.90.04	00	214.0000	CONTRATAÇÃO POR TEMPO DETERMINADO	Seguridade	695.000
708	3.1.90.11	00	214.0000	VENCIMENTOS E VANTAGENS FIXAS - PESSOAL CIVIL	Seguridade	260.000
709	3.1.90.13	00	214.0000	OBRIGAÇÕES PATRONAIS	Seguridade	10.000
710	3.1.90.16	00	214.0000	OUTRAS DESPESAS VARIÁVEIS - PESSOAL CIVIL	Seguridade	500
711	3.1.90.92	00	214.0000	DESPESAS DE EXERCÍCIOS ANTERIORES	Seguridade	500
712	3.1.90.94	00	214.0000	INDENIZAÇÕES E RESTITUIÇÕES TRABALHISTAS	Seguridade	500
713	3.3.90.04	00	214.0000	CONTRATAÇÃO POR TEMPO DETERMINADO	Seguridade	2.000
714	3.3.90.14	00	214.0000	DIÁRIAS - CIVIL	Seguridade	3.000
715	3.3.90.30	00	214.0000	MATERIAL DE CONSUMO	Seguridade	160.000
716	3.3.90.31	00	214.0000	PREMIAÇÕES CULTURAIS, ARTÍSTICAS, CIENTÍFICAS, DESPORTIVAS E OUTRAS	Seguridade	5.000
717	3.3.90.32	00	214.0000	MATERIAL, BEM OU SERVIÇO PARA DISTRIBUIÇÃO GRATUITA	Seguridade	3.000
718	3.3.90.33	00	214.0000	PASSAGENS E DESPESAS COM LOCOMOÇÃO	Seguridade	1.000
719	3.3.90.35	00	214.0000	SERVIÇOS DE CONSULTORIA	Seguridade	5.000
720	3.3.90.36	00	214.0000	OUTROS SERVIÇOS DE TERCEIROS - PESSOA FÍSICA	Seguridade	50.000
721	3.3.90.39	00	214.0000	OUTROS SERVIÇOS DE TERCEIROS - PESSOA JURÍDICA	Seguridade	50.000
722	3.3.90.40	00	214.0000	SERVIÇOS DE TECNOLOGIA DA INFORMAÇÃO E COMUNICAÇÃO - PJ	Seguridade	2.000
723	3.3.90.47	00	214.0000	OBRIGAÇÕES TRIBUTÁRIAS E CONTRIBUTIVAS	Seguridade	1.000
724	3.3.90.92	00	214.0000	DESPESAS DE EXERCÍCIOS ANTERIORES	Seguridade	1.000
725	3.3.90.93	00	214.0000	INDENIZAÇÕES E RESTITUIÇÕES	Seguridade	2.000
726	4.4.90.30	00	214.0000	MATERIAL DE CONSUMO	Seguridade	500
727	4.4.90.52	00	214.0000	EQUIPAMENTOS E MATERIAL PERMANENTE	Seguridade	30.000
					Total da Atividade:	**1.282.000**
10 302 2006 2131 Manutenção das Ações e Serviços Públicos de Saúde da Atenção de Média e Alta Complexidade Ambulatorial e Hospitarlar						
Objetivo: Manter ações para os diferentes níveis de complexidade da atenção a saúde						
728	3.1.90.04	00	214.0000	CONTRATAÇÃO POR TEMPO DETERMINADO	Seguridade	150.000
729	3.1.90.11	00	214.0000	VENCIMENTOS E VANTAGENS FIXAS - PESSOAL CIVIL	Seguridade	35.000
730	3.1.90.13	00	214.0000	OBRIGAÇÕES PATRONAIS	Seguridade	3.000
731	3.1.90.16	00	214.0000	OUTRAS DESPESAS VARIÁVEIS - PESSOAL CIVIL	Seguridade	500
732	3.1.90.92	00	214.0000	DESPESAS DE EXERCÍCIOS ANTERIORES	Seguridade	500

PREFEITURA MUNICIPAL DE SAO JOSE DO BONFIM
SECRETARIA DE FINANÇAS E SERVIÇOS DE TESOURARIA
Orçamento-Programa de 2021
Q.D.D.- Quadro Detalhado da Despesa Fixada por Unidade Orçamentária

R$ 1,00

Classificação Institucional Funcional Programática Natureza da Despesa/Aplicações de Despesas/Fonte de Recursos					Esfera	Dotação Orçamentária
10 302 2006 2131 Manutenção das Ações e Serviços Públicos de Saúde da Atenção de Média e Alta Complexidade Ambulatorial e Hospitarlar						
Objetivo: Manter ações para os diferentes níveis de complexidade da atenção a saúde						
733	3.1.90.94	00	214.0000	INDENIZAÇÕES E RESTITUIÇÕES TRABALHISTAS	Seguridade	500
734	3.3.90.14	00	214.0000	DIÁRIAS - CIVIL	Seguridade	1.000
735	3.3.90.30	00	214.0000	MATERIAL DE CONSUMO	Seguridade	30.000
736	3.3.90.32	00	214.0000	MATERIAL, BEM OU SERVIÇO PARA DISTRIBUIÇÃO GRATUITA	Seguridade	500
737	3.3.90.33	00	214.0000	PASSAGENS E DESPESAS COM LOCOMOÇÃO	Seguridade	1.000
738	3.3.90.36	00	214.0000	OUTROS SERVIÇOS DE TERCEIROS - PESSOA FÍSICA	Seguridade	12.000
739	3.3.90.39	00	214.0000	OUTROS SERVIÇOS DE TERCEIROS - PESSOA JURÍDICA	Seguridade	15.000
740	3.3.90.47	00	214.0000	OBRIGAÇÕES TRIBUTÁRIAS E CONTRIBUTIVAS	Seguridade	1.000
741	3.3.90.92	00	214.0000	DESPESAS DE EXERCÍCIOS ANTERIORES	Seguridade	500
742	3.3.90.93	00	214.0000	INDENIZAÇÕES E RESTITUIÇÕES	Seguridade	500
743	4.4.90.52	00	214.0000	EQUIPAMENTOS E MATERIAL PERMANENTE	Seguridade	3.000
					Total da Atividade:	**254.000**
10 122 2006 2132 Manutenção das atividades de enfrentamento emergencial do coronavírus (COVID-19)						
Objetivo: Manter as atividades de enfrentamento emergencial do coronavírus (COVID-19)						
744	3.1.90.04	00	214.0000	CONTRATAÇÃO POR TEMPO DETERMINADO	Seguridade	60.000
745	3.1.90.04	00	992.0000	CONTRATAÇÃO POR TEMPO DETERMINADO	Seguridade	3.000
746	3.1.90.11	00	214.0000	VENCIMENTOS E VANTAGENS FIXAS - PESSOAL CIVIL	Seguridade	25.000
747	3.1.90.11	00	992.0000	VENCIMENTOS E VANTAGENS FIXAS - PESSOAL CIVIL	Seguridade	3.000
748	3.1.90.13	00	214.0000	OBRIGAÇÕES PATRONAIS	Seguridade	5.000
749	3.1.90.13	00	992.0000	OBRIGAÇÕES PATRONAIS	Seguridade	800
750	3.1.90.16	00	214.0000	OUTRAS DESPESAS VARIÁVEIS - PESSOAL CIVIL	Seguridade	500
751	3.1.90.16	00	992.0000	OUTRAS DESPESAS VARIÁVEIS - PESSOAL CIVIL	Seguridade	500
752	3.1.90.91	00	992.0000	SENTENÇAS JUDICIAIS	Seguridade	500
753	3.1.90.92	00	214.0000	DESPESAS DE EXERCÍCIOS ANTERIORES	Seguridade	1.000
754	3.1.90.92	00	992.0000	DESPESAS DE EXERCÍCIOS ANTERIORES	Seguridade	500
755	3.1.90.94	00	214.0000	INDENIZAÇÕES E RESTITUIÇÕES TRABALHISTAS	Seguridade	500
756	3.3.90.04	00	992.0000	CONTRATAÇÃO POR TEMPO DETERMINADO	Seguridade	500
757	3.3.90.14	00	214.0000	DIÁRIAS - CIVIL	Seguridade	3.000
758	3.3.90.14	00	992.0000	DIÁRIAS - CIVIL	Seguridade	1.000
759	3.3.90.30	00	214.0000	MATERIAL DE CONSUMO	Seguridade	59.000
760	3.3.90.30	00	992.0000	MATERIAL DE CONSUMO	Seguridade	2.000
761	3.3.90.32	00	214.0000	MATERIAL, BEM OU SERVIÇO PARA DISTRIBUIÇÃO GRATUITA	Seguridade	30.000
762	3.3.90.32	00	992.0000	MATERIAL, BEM OU SERVIÇO PARA DISTRIBUIÇÃO GRATUITA	Seguridade	1.000
763	3.3.90.33	00	214.0000	PASSAGENS E DESPESAS COM LOCOMOÇÃO	Seguridade	1.000
764	3.3.90.33	00	992.0000	PASSAGENS E DESPESAS COM LOCOMOÇÃO	Seguridade	1.000
765	3.3.90.35	00	214.0000	SERVIÇOS DE CONSULTORIA	Seguridade	5.000
766	3.3.90.35	00	992.0000	SERVIÇOS DE CONSULTORIA	Seguridade	2.000
767	3.3.90.36	00	214.0000	OUTROS SERVIÇOS DE TERCEIROS - PESSOA FÍSICA	Seguridade	35.000
768	3.3.90.36	00	992.0000	OUTROS SERVIÇOS DE TERCEIROS - PESSOA FÍSICA	Seguridade	3.000
769	3.3.90.39	00	214.0000	OUTROS SERVIÇOS DE TERCEIROS - PESSOA JURÍDICA	Seguridade	38.000
770	3.3.90.39	00	992.0000	OUTROS SERVIÇOS DE TERCEIROS - PESSOA JURÍDICA	Seguridade	2.000
771	3.3.90.47	00	214.0000	OBRIGAÇÕES TRIBUTÁRIAS E CONTRIBUTIVAS	Seguridade	500
772	3.3.90.47	00	992.0000	OBRIGAÇÕES TRIBUTÁRIAS E CONTRIBUTIVAS	Seguridade	500
773	3.3.90.48	00	992.0000	OUTROS AUXÍLIOS FINANCEIROS A PESSOAS FÍSICAS	Seguridade	500
774	3.3.90.92	00	214.0000	DESPESAS DE EXERCÍCIOS ANTERIORES	Seguridade	500
775	3.3.90.92	00	992.0000	DESPESAS DE EXERCÍCIOS ANTERIORES	Seguridade	500
776	3.3.90.93	00	214.0000	INDENIZAÇÕES E RESTITUIÇÕES	Seguridade	2.000
777	3.3.90.93	00	992.0000	INDENIZAÇÕES E RESTITUIÇÕES	Seguridade	500
778	4.4.90.52	00	214.0000	EQUIPAMENTOS E MATERIAL PERMANENTE	Seguridade	25.000
779	4.4.90.52	00	992.0000	EQUIPAMENTOS E MATERIAL PERMANENTE	Seguridade	1.500
					Total da Atividade:	**315.300**

	Pessoal e Encargos Sociais	Juros e Encar. da Dívida	Outras Despesas Correntes	Investimentos	Inversões Financeiras	Amortizações da Dívida	Reserva de Contingência	**Total**
Fiscal	0	0	0	0	0	0	0	0
Seguridade	1.373.500	0	679.300	451.700	0	0	0	2.504.500
Total	**1.373.500**	**0**	**679.300**	**451.700**	**0**	**0**	**0**	**2.504.500**

PREFEITURA MUNICIPAL DE SAO JOSE DO BONFIM
SECRETARIA DE FINANÇAS E SERVIÇOS DE TESOURARIA
Orçamento-Programa de 2021
Q.D.D.- Quadro Detalhado da Despesa Fixada por Unidade Orçamentária

R$ 1,00

Classificação Institucional Funcional Programática Natureza da Despesa/Aplicações de Despesas/Fonte de Recursos	Esfera	Dotação Orçamentária

02.05 SECRETARIA DE ASSISTENCIA SOCIAL

08 243 1012 1008 Construção de Creche

Objetivo: promover melhor assistência em creches do município

780	4.4.90.51	00	001.0000	OBRAS E INSTALAÇÕES	Seguridade	10.300
				Total do Projeto:		**10.300**

08 243 1012 1009 Ampliação de Creche no Município

Objetivo: promover melhor assistência em creches do município

781	4.4.90.51	00	001.0000	OBRAS E INSTALAÇÕES	Seguridade	10.300
				Total do Projeto:		**10.300**

08 244 1014 1010 Construção do Centro de Multiplo Uso

Objetivo: promover ações de assistência comunitária

782	4.4.90.51	00	001.0000	OBRAS E INSTALAÇÕES	Seguridade	10.700
				Total do Projeto:		**10.700**

08 244 1011 1011 Construção de Centro de Geração de Emprego e Renda

Objetivo: promover ações de assistência comunitária

783	4.4.90.51	00	001.0000	OBRAS E INSTALAÇÕES	Seguridade	10.700
				Total do Projeto:		**10.700**

08 122 2007 1053 Aquisição de Veículo para Assistência Social

Objetivo: Adquirir Veículo para Assistência Social

784	4.4.90.52	00	001.0000	EQUIPAMENTOS E MATERIAL PERMANENTE	Seguridade	15.500
785	4.4.90.52	00	312.0000	EQUIPAMENTOS E MATERIAL PERMANENTE	Seguridade	48.900
				Total do Projeto:		**64.400**

08 244 1014 1064 Construção, Ampliação e/ou Reforma de Obras de Infra-Estrutura em Assistencia Social

Objetivo: Construir, ampliar e/ou reformar de Obras de Infra-Estrutura em Assistencia Social

786	4.4.90.51	00	001.0000	OBRAS E INSTALAÇÕES	Seguridade	41.200
787	4.4.90.51	00	312.0000	OBRAS E INSTALAÇÕES	Seguridade	26.800
				Total do Projeto:		**68.000**

08 122 2007 2034 Manutenção das Atividades da Assistência Social

Objetivo: promover a ação social

788	3.1.90.04	00	001.0000	CONTRATAÇÃO POR TEMPO DETERMINADO	Seguridade	14.600
789	3.1.90.11	00	001.0000	VENCIMENTOS E VANTAGENS FIXAS - PESSOAL CIVIL	Seguridade	84.000
790	3.1.90.13	00	001.0000	OBRIGAÇÕES PATRONAIS	Seguridade	500
791	3.1.90.16	00	001.0000	OUTRAS DESPESAS VARIÁVEIS - PESSOAL CIVIL	Seguridade	500
792	3.1.90.91	00	001.0000	SENTENÇAS JUDICIAIS	Seguridade	500
793	3.1.90.92	00	001.0000	DESPESAS DE EXERCÍCIOS ANTERIORES	Seguridade	500
794	3.1.90.94	00	001.0000	INDENIZAÇÕES E RESTITUIÇÕES TRABALHISTAS	Seguridade	500
795	3.3.50.41	00	001.0000	CONTRIBUIÇÕES	Seguridade	12.000
796	3.3.90.14	00	001.0000	DIÁRIAS - CIVIL	Seguridade	1.900
797	3.3.90.30	00	001.0000	MATERIAL DE CONSUMO	Seguridade	12.200
798	3.3.90.31	00	001.0000	PREMIAÇÕES CULTURAIS, ARTÍSTICAS, CIENTÍFICAS, DESPORTIVAS E OUTRAS	Seguridade	7.500
799	3.3.90.32	00	001.0000	MATERIAL, BEM OU SERVIÇO PARA DISTRIBUIÇÃO GRATUITA	Seguridade	31.500
800	3.3.90.33	00	001.0000	PASSAGENS E DESPESAS COM LOCOMOÇÃO	Seguridade	500
801	3.3.90.36	00	001.0000	OUTROS SERVIÇOS DE TERCEIROS - PESSOA FÍSICA	Seguridade	475.900
802	3.3.90.39	00	001.0000	OUTROS SERVIÇOS DE TERCEIROS - PESSOA JURÍDICA	Seguridade	33.300
803	3.3.90.40	00	001.0000	SERVIÇOS DE TECNOLOGIA DA INFORMAÇÃO E COMUNICAÇÃO - PJ	Seguridade	500
804	3.3.90.47	00	001.0000	OBRIGAÇÕES TRIBUTÁRIAS E CONTRIBUTIVAS	Seguridade	1.000
805	3.3.90.48	00	001.0000	OUTROS AUXÍLIOS FINANCEIROS A PESSOAS FÍSICAS	Seguridade	5.000
806	3.3.90.92	00	001.0000	DESPESAS DE EXERCÍCIOS ANTERIORES	Seguridade	500
807	3.3.90.93	00	001.0000	INDENIZAÇÕES E RESTITUIÇÕES	Seguridade	500
808	4.4.90.52	00	001.0000	EQUIPAMENTOS E MATERIAL PERMANENTE	Seguridade	10.000
				Total da Atividade:		**693.400**

14 422 1011 2035 Manutenção do Conselho Tutelar

Objetivo: promover assistencia a crianças e ao adolescente

809	3.1.90.04	00	001.0000	CONTRATAÇÃO POR TEMPO DETERMINADO	Seguridade	2.100
810	3.1.90.11	00	001.0000	VENCIMENTOS E VANTAGENS FIXAS - PESSOAL CIVIL	Seguridade	78.000
811	3.1.90.16	00	001.0000	OUTRAS DESPESAS VARIÁVEIS - PESSOAL CIVIL	Seguridade	500
812	3.1.90.92	00	001.0000	DESPESAS DE EXERCÍCIOS ANTERIORES	Seguridade	400
813	3.3.90.14	00	001.0000	DIÁRIAS - CIVIL	Seguridade	200
814	3.3.90.30	00	001.0000	MATERIAL DE CONSUMO	Seguridade	900
815	3.3.90.33	00	001.0000	PASSAGENS E DESPESAS COM LOCOMOÇÃO	Seguridade	500
816	3.3.90.35	00	001.0000	SERVIÇOS DE CONSULTORIA	Seguridade	2.000
817	3.3.90.36	00	001.0000	OUTROS SERVIÇOS DE TERCEIROS - PESSOA FÍSICA	Seguridade	15.500
818	3.3.90.39	00	001.0000	OUTROS SERVIÇOS DE TERCEIROS - PESSOA JURÍDICA	Seguridade	10.300
819	3.3.90.47	00	001.0000	OBRIGAÇÕES TRIBUTÁRIAS E CONTRIBUTIVAS	Seguridade	1.000
820	3.3.90.92	00	001.0000	DESPESAS DE EXERCÍCIOS ANTERIORES	Seguridade	500
821	3.3.90.93	00	001.0000	INDENIZAÇÕES E RESTITUIÇÕES	Seguridade	500

6) Outros Anexos. Doc. 78141/20. Data: 23/12/2020 21:19. Responsável: Rosalba G. da Nobrega.
Impresso por convidado em 31/01/2021 14:26. Validação: 6400.2B85.3FEC.7CB1.A65F.1803.94F8.57ED.

PREFEITURA MUNICIPAL DE SAO JOSE DO BONFIM
SECRETARIA DE FINANÇAS E SERVIÇOS DE TESOURARIA
Orçamento-Programa de 2021
Q.D.D.- Quadro Detalhado da Despesa Fixada por Unidade Orçamentária

R$ 1,00

Classificação Institucional Funcional Programática Natureza da Despesa/Aplicações de Despesas/Fonte de Recursos					Esfera	Dotação Orçamentária
14 422 1011 2035 Manutenção do Conselho Tutelar						
Objetivo: promover assistencia a crianças e ao adolescente						
822	4.4.90.52	00	001.0000	EQUIPAMENTOS E MATERIAL PERMANENTE	Seguridade	1.000
					Total da Atividade:	**113.400**
08 243 1012 2036 Manutenção das Atividades de Creche						
Objetivo: promover melhor assistência em creches do município						
823	3.1.90.04	00	001.0000	CONTRATAÇÃO POR TEMPO DETERMINADO	Seguridade	3.000
824	3.1.90.11	00	001.0000	VENCIMENTOS E VANTAGENS FIXAS - PESSOAL CIVIL	Seguridade	7.100
825	3.1.90.13	00	001.0000	OBRIGAÇÕES PATRONAIS	Seguridade	700
826	3.1.90.16	00	001.0000	OUTRAS DESPESAS VARIÁVEIS - PESSOAL CIVIL	Seguridade	500
827	3.1.90.92	00	001.0000	DESPESAS DE EXERCÍCIOS ANTERIORES	Seguridade	500
828	3.3.90.14	00	001.0000	DIÁRIAS - CIVIL	Seguridade	700
829	3.3.90.30	00	001.0000	MATERIAL DE CONSUMO	Seguridade	2.100
830	3.3.90.33	00	001.0000	PASSAGENS E DESPESAS COM LOCOMOÇÃO	Seguridade	300
831	3.3.90.36	00	001.0000	OUTROS SERVIÇOS DE TERCEIROS - PESSOA FÍSICA	Seguridade	700
832	3.3.90.39	00	001.0000	OUTROS SERVIÇOS DE TERCEIROS - PESSOA JURÍDICA	Seguridade	700
833	3.3.90.47	00	001.0000	OBRIGAÇÕES TRIBUTÁRIAS E CONTRIBUTIVAS	Seguridade	1.000
834	3.3.90.92	00	001.0000	DESPESAS DE EXERCÍCIOS ANTERIORES	Seguridade	500
835	4.4.90.52	00	001.0000	EQUIPAMENTOS E MATERIAL PERMANENTE	Seguridade	4.700
					Total da Atividade:	**22.500**
08 244 1014 2039 Manutenção da Geração de Emprego e Renda						
Objetivo: promover ações de assistência comunitária						
836	3.3.90.30	00	001.0000	MATERIAL DE CONSUMO	Seguridade	4.700
837	3.3.90.36	00	001.0000	OUTROS SERVIÇOS DE TERCEIROS - PESSOA FÍSICA	Seguridade	2.400
838	3.3.90.39	00	001.0000	OUTROS SERVIÇOS DE TERCEIROS - PESSOA JURÍDICA	Seguridade	700
839	4.4.90.52	00	001.0000	EQUIPAMENTOS E MATERIAL PERMANENTE	Seguridade	7.100
					Total da Atividade:	**14.900**
08 244 1014 2040 Doações diversas à pessoas carentes						
Objetivo: promover ações de assistência comunitária						
840	3.3.90.08	00	001.0000	OUTROS BENEFÍCIOS ASSISTENCIAIS DO SERVIDOR E DO MILITAR	Seguridade	4.700
841	3.3.90.18	00	001.0000	AUXÍLIO FINANCEIRO A ESTUDANTES	Seguridade	2.400
842	3.3.90.19	00	001.0000	AUXÍLIO-FARDAMENTO	Seguridade	700
843	3.3.90.30	00	001.0000	MATERIAL DE CONSUMO	Seguridade	3.200
844	3.3.90.31	00	001.0000	PREMIAÇÕES CULTURAIS, ARTÍSTICAS, CIENTÍFICAS, DESPORTIVAS E OUTRAS	Seguridade	7.500
845	3.3.90.32	00	001.0000	MATERIAL, BEM OU SERVIÇO PARA DISTRIBUIÇÃO GRATUITA	Seguridade	7.300
846	3.3.90.36	00	001.0000	OUTROS SERVIÇOS DE TERCEIROS - PESSOA FÍSICA	Seguridade	2.400
847	3.3.90.46	00	001.0000	AUXÍLIO-ALIMENTAÇÃO	Seguridade	700
848	3.3.90.48	00	001.0000	OUTROS AUXÍLIOS FINANCEIROS A PESSOAS FÍSICAS	Seguridade	205.000
849	3.3.90.49	00	001.0000	AUXÍLIO-TRANSPORTE	Seguridade	5.300
					Total da Atividade:	**239.200**
08 244 1015 2041 Manutenção do Clube das Mães						
Objetivo: Manter o Portal do Alvorada						
850	3.3.90.30	00	001.0000	MATERIAL DE CONSUMO	Seguridade	700
851	3.3.90.36	00	001.0000	OUTROS SERVIÇOS DE TERCEIROS - PESSOA FÍSICA	Seguridade	700
852	3.3.90.39	00	001.0000	OUTROS SERVIÇOS DE TERCEIROS - PESSOA JURÍDICA	Seguridade	2.000
853	4.4.90.52	00	001.0000	EQUIPAMENTOS E MATERIAL PERMANENTE	Seguridade	700
					Total da Atividade:	**4.100**
08 244 2007 2088 Programa Horta Comunitária						
Objetivo: Programa Horta Comunitária						
854	3.3.90.30	00	001.0000	MATERIAL DE CONSUMO	Seguridade	2.100
855	3.3.90.36	00	001.0000	OUTROS SERVIÇOS DE TERCEIROS - PESSOA FÍSICA	Seguridade	2.100
856	3.3.90.39	00	001.0000	OUTROS SERVIÇOS DE TERCEIROS - PESSOA JURÍDICA	Seguridade	1.500
857	3.3.90.92	00	001.0000	DESPESAS DE EXERCÍCIOS ANTERIORES	Seguridade	500
858	4.4.90.52	00	001.0000	EQUIPAMENTOS E MATERIAL PERMANENTE	Seguridade	500
					Total da Atividade:	**6.700**
28 244 2007 2090 Manutenção do Conselho Municipal de Assistência Social						
Objetivo: Manter as ações de controle social através da realização de Conferências, capacitações e as atividades da Secretaria Executiva do Conselho Municipal de Assistência Social						
859	3.1.90.04	00	001.0000	CONTRATAÇÃO POR TEMPO DETERMINADO	Seguridade	3.700
860	3.1.90.11	00	001.0000	VENCIMENTOS E VANTAGENS FIXAS - PESSOAL CIVIL	Seguridade	2.900
861	3.1.90.13	00	001.0000	OBRIGAÇÕES PATRONAIS	Seguridade	500
862	3.1.90.92	00	001.0000	DESPESAS DE EXERCÍCIOS ANTERIORES	Seguridade	500
863	3.3.50.41	00	001.0000	CONTRIBUIÇÕES	Seguridade	500
864	3.3.90.04	00	001.0000	CONTRATAÇÃO POR TEMPO DETERMINADO	Seguridade	500
865	3.3.90.14	00	001.0000	DIÁRIAS - CIVIL	Seguridade	500
866	3.3.90.30	00	001.0000	MATERIAL DE CONSUMO	Seguridade	3.700
867	3.3.90.31	00	001.0000	PREMIAÇÕES CULTURAIS, ARTÍSTICAS, CIENTÍFICAS, DESPORTIVAS E OUTRAS	Seguridade	500
868	3.3.90.32	00	001.0000	MATERIAL, BEM OU SERVIÇO PARA DISTRIBUIÇÃO GRATUITA	Seguridade	500
869	3.3.90.33	00	001.0000	PASSAGENS E DESPESAS COM LOCOMOÇÃO	Seguridade	500
870	3.3.90.36	00	001.0000	OUTROS SERVIÇOS DE TERCEIROS - PESSOA FÍSICA	Seguridade	2.400

PREFEITURA MUNICIPAL DE SAO JOSE DO BONFIM
SECRETARIA DE FINANÇAS E SERVIÇOS DE TESOURARIA
Orçamento-Programa de 2021
Q.D.D.- Quadro Detalhado da Despesa Fixada por Unidade Orçamentária

R$ 1,00

Classificação Institucional Funcional Programática Natureza da Despesa/Aplicações de Despesas/Fonte de Recursos					Esfera	Dotação Orçamentária
28 244 2007 2090				**Manutenção do Conselho Municipal de Assistência Social**		
Objetivo: Manter as ações de controle social através da realização de Conferências, capacitações e as atividades da Secretaria Executiva do Conselho Municipal de Assistência Social						
871	3.3.90.39	00	001.0000	OUTROS SERVIÇOS DE TERCEIROS - PESSOA JURÍDICA	Seguridade	2.100
872	3.3.90.47	00	001.0000	OBRIGAÇÕES TRIBUTÁRIAS E CONTRIBUTIVAS	Seguridade	1.000
873	3.3.90.48	00	001.0000	OUTROS AUXÍLIOS FINANCEIROS A PESSOAS FÍSICAS	Seguridade	1.000
874	3.3.90.92	00	001.0000	DESPESAS DE EXERCÍCIOS ANTERIORES	Seguridade	500
875	3.3.90.93	00	001.0000	INDENIZAÇÕES E RESTITUIÇÕES	Seguridade	500
876	4.4.90.52	00	001.0000	EQUIPAMENTOS E MATERIAL PERMANENTE	Seguridade	1.600
					Total da Atividade:	**23.400**
08 244 1030 2117				**Manutenção do Benefícios Eventuais**		
Objetivo: Assistir as pessoas através dos benefícios eventuais instituído pela LOAS e regulamentado em Lei Municipal: auxílio maternidade, auxílio funeral, auxílio emergencial (alimentação, vestuário, moradia em casos de calamidade pública) e outras.						
877	3.3.90.06	00	001.0000	BENEFÍCIO MENSAL AO DEFICIENTE E AO IDOSO	Seguridade	1.000
878	3.3.90.08	00	001.0000	OUTROS BENEFÍCIOS ASSISTENCIAIS DO SERVIDOR E DO MILITAR	Seguridade	2.200
879	3.3.90.14	00	001.0000	DIÁRIAS - CIVIL	Seguridade	2.200
880	3.3.90.32	00	001.0000	MATERIAL, BEM OU SERVIÇO PARA DISTRIBUIÇÃO GRATUITA	Seguridade	3.200
881	3.3.90.36	00	001.0000	OUTROS SERVIÇOS DE TERCEIROS - PESSOA FÍSICA	Seguridade	2.200
882	3.3.90.39	00	001.0000	OUTROS SERVIÇOS DE TERCEIROS - PESSOA JURÍDICA	Seguridade	2.700
883	3.3.90.48	00	001.0000	OUTROS AUXÍLIOS FINANCEIROS A PESSOAS FÍSICAS	Seguridade	1.600
884	4.4.90.52	00	001.0000	EQUIPAMENTOS E MATERIAL PERMANENTE	Seguridade	1.000
					Total da Atividade:	**16.100**
08 244 2007 2137				**Manutenção das Atividades do Departamento Municpal de Políticas p/ as Mulheres**		
Objetivo: Assessorar, assistir, apoiar, articular e acompanhar ações, programas e projetos voltados à mulher.						
885	3.1.90.04	00	001.0000	CONTRATAÇÃO POR TEMPO DETERMINADO	Seguridade	5.000
886	3.1.90.11	00	001.0000	VENCIMENTOS E VANTAGENS FIXAS - PESSOAL CIVIL	Seguridade	22.000
887	3.1.90.13	00	001.0000	OBRIGAÇÕES PATRONAIS	Seguridade	500
888	3.1.90.16	00	001.0000	OUTRAS DESPESAS VARIÁVEIS - PESSOAL CIVIL	Seguridade	500
889	3.1.90.92	00	001.0000	DESPESAS DE EXERCÍCIOS ANTERIORES	Seguridade	500
890	3.1.90.94	00	001.0000	INDENIZAÇÕES E RESTITUIÇÕES TRABALHISTAS	Seguridade	500
891	3.3.90.04	00	001.0000	CONTRATAÇÃO POR TEMPO DETERMINADO	Seguridade	500
892	3.3.90.14	00	001.0000	DIÁRIAS - CIVIL	Seguridade	1.000
893	3.3.90.30	00	001.0000	MATERIAL DE CONSUMO	Seguridade	12.000
894	3.3.90.31	00	001.0000	PREMIAÇÕES CULTURAIS, ARTÍSTICAS, CIENTÍFICAS, DESPORTIVAS E OUTRAS	Seguridade	1.000
895	3.3.90.32	00	001.0000	MATERIAL, BEM OU SERVIÇO PARA DISTRIBUIÇÃO GRATUITA	Seguridade	2.000
896	3.3.90.33	00	001.0000	PASSAGENS E DESPESAS COM LOCOMOÇÃO	Seguridade	500
897	3.3.90.35	00	001.0000	SERVIÇOS DE CONSULTORIA	Seguridade	4.000
898	3.3.90.36	00	001.0000	OUTROS SERVIÇOS DE TERCEIROS - PESSOA FÍSICA	Seguridade	5.000
899	3.3.90.39	00	001.0000	OUTROS SERVIÇOS DE TERCEIROS - PESSOA JURÍDICA	Seguridade	5.000
900	3.3.90.47	00	001.0000	OBRIGAÇÕES TRIBUTÁRIAS E CONTRIBUTIVAS	Seguridade	500
901	3.3.90.48	00	001.0000	OUTROS AUXÍLIOS FINANCEIROS A PESSOAS FÍSICAS	Seguridade	1.000
902	3.3.90.92	00	001.0000	DESPESAS DE EXERCÍCIOS ANTERIORES	Seguridade	500
903	3.3.90.93	00	001.0000	INDENIZAÇÕES E RESTITUIÇÕES	Seguridade	500
904	4.4.90.52	00	001.0000	EQUIPAMENTOS E MATERIAL PERMANENTE	Seguridade	5.000
					Total da Atividade:	**67.500**

	Pessoal e Encargos Sociais	Juros e Encar. da Dívida	Outras Despesas Correntes	Investimentos	Inversões Financeiras	Amortizações da Dívida	Reserva de Contingência	**Total**
Fiscal	0	0	0	0	0	0	0	0
Seguridade	230.500	0	939.100	206.000	0	0	0	1.375.600
Total	**230.500**	**0**	**939.100**	**206.000**	**0**	**0**	**0**	**1.375.600**

PREFEITURA MUNICIPAL DE SAO JOSE DO BONFIM
SECRETARIA DE FINANÇAS E SERVIÇOS DE TESOURARIA
Orçamento-Programa de 2021
Q.D.D.- Quadro Detalhado da Despesa Fixada por Unidade Orçamentária

R$ 1,00

Classificação Institucional Funcional Programática Natureza da Despesa/Aplicações de Despesas/Fonte de Recursos	Esfera	Dotação Orçamentária

02.051 FUNDO MUNICIPAL DE ASSISTENCIA SOCIAL

08 244 1014 1065 Contrução, Ampliação e/ou Reforma de Obras do FMAS

Objetivo: Contruir, Ampliar e/ou Reformar de Obras do FMAS

905	4.4.90.51	00	311.0000	OBRAS E INSTALAÇÕES	Seguridade	15.000
906	4.4.90.51	00	312.0000	OBRAS E INSTALAÇÕES	Seguridade	26.800
					Total do Projeto:	**41.800**

08 244 1014 2037 Manut.Serviço de Conv. e Fortalec. Vínculos p/crianças,adolesc. e idosos-PBV/PSB

Objetivo: Manter as ações socioeducativas através de espaço de convivência, contribuindo para o retorno escolar, visando a formação para o exercício da cidadania e a participação comunitária.

907	3.1.90.04	00	311.0000	CONTRATAÇÃO POR TEMPO DETERMINADO	Seguridade	7.800
908	3.1.90.11	00	311.0000	VENCIMENTOS E VANTAGENS FIXAS - PESSOAL CIVIL	Seguridade	6.700
909	3.1.90.91	00	311.0000	SENTENÇAS JUDICIAIS	Seguridade	500
910	3.1.90.92	00	311.0000	DESPESAS DE EXERCÍCIOS ANTERIORES	Seguridade	500
911	3.1.90.94	00	311.0000	INDENIZAÇÕES E RESTITUIÇÕES TRABALHISTAS	Seguridade	500
912	3.3.90.14	00	311.0000	DIÁRIAS - CIVIL	Seguridade	800
913	3.3.90.30	00	311.0000	MATERIAL DE CONSUMO	Seguridade	13.100
914	3.3.90.31	00	311.0000	PREMIAÇÕES CULTURAIS, ARTÍSTICAS, CIENTÍFICAS, DESPORTIVAS E OUTRAS	Seguridade	6.700
915	3.3.90.32	00	311.0000	MATERIAL, BEM OU SERVIÇO PARA DISTRIBUIÇÃO GRATUITA	Seguridade	6.700
916	3.3.90.33	00	311.0000	PASSAGENS E DESPESAS COM LOCOMOÇÃO	Seguridade	400
917	3.3.90.36	00	311.0000	OUTROS SERVIÇOS DE TERCEIROS - PESSOA FÍSICA	Seguridade	10.000
918	3.3.90.39	00	311.0000	OUTROS SERVIÇOS DE TERCEIROS - PESSOA JURÍDICA	Seguridade	3.000
919	3.3.90.47	00	311.0000	OBRIGAÇÕES TRIBUTÁRIAS E CONTRIBUTIVAS	Seguridade	500
920	3.3.90.48	00	311.0000	OUTROS AUXÍLIOS FINANCEIROS A PESSOAS FÍSICAS	Seguridade	8.500
921	3.3.90.91	00	311.0000	SENTENÇAS JUDICIAIS	Seguridade	1.500
922	3.3.90.92	00	311.0000	DESPESAS DE EXERCÍCIOS ANTERIORES	Seguridade	500
923	3.3.90.93	00	311.0000	INDENIZAÇÕES E RESTITUIÇÕES	Seguridade	500
924	4.4.90.30	00	311.0000	MATERIAL DE CONSUMO	Seguridade	500
925	4.4.90.52	00	311.0000	EQUIPAMENTOS E MATERIAL PERMANENTE	Seguridade	2.000
					Total da Atividade:	**70.700**

08 243 1012 2066 Manutenção das Atividades do Programa Criança Feliz / PROGRAMA PRIMEIRA INFÂNCIA

Objetivo: desenvolver ações voltadas à qualificação da atenção ao público da Primeira Infância no SUAS na Rede Socioassistencial, oferecer melhor qualidade nas ações desenvolvidas pelo Programa.

926	3.1.90.04	00	311.0000	CONTRATAÇÃO POR TEMPO DETERMINADO	Seguridade	18.000
927	3.1.90.11	00	311.0000	VENCIMENTOS E VANTAGENS FIXAS - PESSOAL CIVIL	Seguridade	12.000
928	3.1.90.92	00	311.0000	DESPESAS DE EXERCÍCIOS ANTERIORES	Seguridade	1.000
929	3.3.90.14	00	311.0000	DIÁRIAS - CIVIL	Seguridade	1.000
930	3.3.90.30	00	311.0000	MATERIAL DE CONSUMO	Seguridade	35.000
931	3.3.90.33	00	311.0000	PASSAGENS E DESPESAS COM LOCOMOÇÃO	Seguridade	1.000
932	3.3.90.36	00	311.0000	OUTROS SERVIÇOS DE TERCEIROS - PESSOA FÍSICA	Seguridade	15.000
933	3.3.90.39	00	311.0000	OUTROS SERVIÇOS DE TERCEIROS - PESSOA JURÍDICA	Seguridade	8.000
934	3.3.90.47	00	311.0000	OBRIGAÇÕES TRIBUTÁRIAS E CONTRIBUTIVAS	Seguridade	500
935	3.3.90.92	00	311.0000	DESPESAS DE EXERCÍCIOS ANTERIORES	Seguridade	1.000
936	3.3.90.93	00	311.0000	INDENIZAÇÕES E RESTITUIÇÕES	Seguridade	1.000
937	4.4.90.52	00	311.0000	EQUIPAMENTOS E MATERIAL PERMANENTE	Seguridade	5.000
					Total da Atividade:	**98.500**

08 244 2013 2067 Manutenção de Outros Programas e Serviços Sociais

Objetivo: Equalizar oportunidades aos indivíduos, prioritariamente aqueles que se encontram em situação de risco e vulnerabilidade social, seja por fatores socioeconômicos ou de violação de direitos, possibilitando-lhes acesso aos direitos socioassistenciais através de serviços e/ou benefícios.

938	3.1.90.04	00	311.0000	CONTRATAÇÃO POR TEMPO DETERMINADO	Seguridade	12.000
939	3.1.90.11	00	311.0000	VENCIMENTOS E VANTAGENS FIXAS - PESSOAL CIVIL	Seguridade	5.000
940	3.1.90.13	00	311.0000	OBRIGAÇÕES PATRONAIS	Seguridade	1.000
941	3.1.90.91	00	311.0000	SENTENÇAS JUDICIAIS	Seguridade	500
942	3.1.90.92	00	311.0000	DESPESAS DE EXERCÍCIOS ANTERIORES	Seguridade	500
943	3.1.90.94	00	311.0000	INDENIZAÇÕES E RESTITUIÇÕES TRABALHISTAS	Seguridade	500
944	3.3.90.04	00	311.0000	CONTRATAÇÃO POR TEMPO DETERMINADO	Seguridade	500
945	3.3.90.14	00	311.0000	DIÁRIAS - CIVIL	Seguridade	2.600
946	3.3.90.30	00	311.0000	MATERIAL DE CONSUMO	Seguridade	14.700
947	3.3.90.31	00	311.0000	PREMIAÇÕES CULTURAIS, ARTÍSTICAS, CIENTÍFICAS, DESPORTIVAS E OUTRAS	Seguridade	2.900
948	3.3.90.32	00	311.0000	MATERIAL, BEM OU SERVIÇO PARA DISTRIBUIÇÃO GRATUITA	Seguridade	63.500
949	3.3.90.33	00	311.0000	PASSAGENS E DESPESAS COM LOCOMOÇÃO	Seguridade	1.600
950	3.3.90.36	00	311.0000	OUTROS SERVIÇOS DE TERCEIROS - PESSOA FÍSICA	Seguridade	39.000
951	3.3.90.39	00	311.0000	OUTROS SERVIÇOS DE TERCEIROS - PESSOA JURÍDICA	Seguridade	17.800
952	3.3.90.40	00	311.0000	SERVIÇOS DE TECNOLOGIA DA INFORMAÇÃO E COMUNICAÇÃO - PJ	Seguridade	3.200
953	3.3.90.47	00	311.0000	OBRIGAÇÕES TRIBUTÁRIAS E CONTRIBUTIVAS	Seguridade	500
954	3.3.90.48	00	311.0000	OUTROS AUXÍLIOS FINANCEIROS A PESSOAS FÍSICAS	Seguridade	6.700
955	3.3.90.91	00	311.0000	SENTENÇAS JUDICIAIS	Seguridade	500
956	3.3.90.92	00	311.0000	DESPESAS DE EXERCÍCIOS ANTERIORES	Seguridade	500
957	3.3.90.93	00	311.0000	INDENIZAÇÕES E RESTITUIÇÕES	Seguridade	500
958	4.4.90.30	00	311.0000	MATERIAL DE CONSUMO	Seguridade	500
959	4.4.90.51	00	311.0000	OBRAS E INSTALAÇÕES	Seguridade	5.500

PREFEITURA MUNICIPAL DE SAO JOSE DO BONFIM
SECRETARIA DE FINANÇAS E SERVIÇOS DE TESOURARIA
Orçamento-Programa de 2021
Q.D.D.- Quadro Detalhado da Despesa Fixada por Unidade Orçamentária

R$ 1,00

Classificação Institucional Funcional Programática Natureza da Despesa/Aplicações de Despesas/Fonte de Recursos	Esfera	Dotação Orçamentária

08 244 2013 2067 Manutenção de Outros Programas e Serviços Sociais

Objetivo: Equalizar oportunidades aos indivíduos, prioritariamente aqueles que se encontram em situação de risco e vulnerabilidade social, seja por fatores socioeconômicos ou de violação de direitos, possibilitando-lhes acesso aos direitos socioassistenciais através de serviços e/ou benefícios.

960	4.4.90.52	00	311.0000	EQUIPAMENTOS E MATERIAL PERMANENTE	Seguridade	4.200
					Total da Atividade:	**184.200**

08 244 2013 2086 Co-financiamento dos Serviços, programas e projetos do SUAS

Objetivo: Manter o FMAS (Manter as atividades dos Serviços, programas e projetos através dos recursos do Fundo Municipal de assistência social)

961	3.1.90.04	00	001.0000	CONTRATAÇÃO POR TEMPO DETERMINADO	Seguridade	2.100
962	3.1.90.11	00	001.0000	VENCIMENTOS E VANTAGENS FIXAS - PESSOAL CIVIL	Seguridade	3.100
963	3.1.90.13	00	001.0000	OBRIGAÇÕES PATRONAIS	Seguridade	500
964	3.1.90.16	00	001.0000	OUTRAS DESPESAS VARIÁVEIS - PESSOAL CIVIL	Seguridade	500
965	3.1.90.91	00	001.0000	SENTENÇAS JUDICIAIS	Seguridade	500
966	3.1.90.92	00	001.0000	DESPESAS DE EXERCÍCIOS ANTERIORES	Seguridade	500
967	3.3.90.04	00	001.0000	CONTRATAÇÃO POR TEMPO DETERMINADO	Seguridade	500
968	3.3.90.14	00	001.0000	DIÁRIAS - CIVIL	Seguridade	1.500
969	3.3.90.30	00	001.0000	MATERIAL DE CONSUMO	Seguridade	3.100
970	3.3.90.31	00	001.0000	PREMIAÇÕES CULTURAIS, ARTÍSTICAS, CIENTÍFICAS, DESPORTIVAS E OUTRAS	Seguridade	1.500
971	3.3.90.32	00	001.0000	MATERIAL, BEM OU SERVIÇO PARA DISTRIBUIÇÃO GRATUITA	Seguridade	500
972	3.3.90.33	00	001.0000	PASSAGENS E DESPESAS COM LOCOMOÇÃO	Seguridade	800
973	3.3.90.36	00	001.0000	OUTROS SERVIÇOS DE TERCEIROS - PESSOA FÍSICA	Seguridade	700
974	3.3.90.39	00	001.0000	OUTROS SERVIÇOS DE TERCEIROS - PESSOA JURÍDICA	Seguridade	2.300
975	3.3.90.40	00	001.0000	SERVIÇOS DE TECNOLOGIA DA INFORMAÇÃO E COMUNICAÇÃO - PJ	Seguridade	500
976	3.3.90.47	00	001.0000	OBRIGAÇÕES TRIBUTÁRIAS E CONTRIBUTIVAS	Seguridade	1.000
977	3.3.90.92	00	001.0000	DESPESAS DE EXERCÍCIOS ANTERIORES	Seguridade	500
978	3.3.90.93	00	001.0000	INDENIZAÇÕES E RESTITUIÇÕES	Seguridade	500
979	4.4.90.52	00	001.0000	EQUIPAMENTOS E MATERIAL PERMANENTE	Seguridade	1.600
					Total da Atividade:	**22.200**

08 244 2013 2091 Manutenção do Serviço de Proteção e Atendimento Integral à Família-PAIF/CRAS/PBF

Objetivo: Desenvolver ações relativas à acolhida informação e orientação, inserção em serviços de assistência sociais, tais como: sócio-educativas e de convivência, encaminhamentos a outras políticas, promoção de acesso à renda e, especialmente, acompanhamento socio-familiar.

980	3.1.90.04	00	311.0000	CONTRATAÇÃO POR TEMPO DETERMINADO	Seguridade	30.000
981	3.1.90.11	00	311.0000	VENCIMENTOS E VANTAGENS FIXAS - PESSOAL CIVIL	Seguridade	12.000
982	3.1.90.13	00	311.0000	OBRIGAÇÕES PATRONAIS	Seguridade	500
983	3.1.90.16	00	311.0000	OUTRAS DESPESAS VARIÁVEIS - PESSOAL CIVIL	Seguridade	500
984	3.1.90.92	00	311.0000	DESPESAS DE EXERCÍCIOS ANTERIORES	Seguridade	500
985	3.3.50.41	00	311.0000	CONTRIBUIÇÕES	Seguridade	500
986	3.3.50.43	00	311.0000	SUBVENÇÕES SOCIAIS	Seguridade	500
987	3.3.90.04	00	311.0000	CONTRATAÇÃO POR TEMPO DETERMINADO	Seguridade	500
988	3.3.90.14	00	311.0000	DIÁRIAS - CIVIL	Seguridade	1.600
989	3.3.90.30	00	311.0000	MATERIAL DE CONSUMO	Seguridade	10.500
990	3.3.90.31	00	311.0000	PREMIAÇÕES CULTURAIS, ARTÍSTICAS, CIENTÍFICAS, DESPORTIVAS E OUTRAS	Seguridade	2.900
991	3.3.90.32	00	311.0000	MATERIAL, BEM OU SERVIÇO PARA DISTRIBUIÇÃO GRATUITA	Seguridade	2.900
992	3.3.90.33	00	311.0000	PASSAGENS E DESPESAS COM LOCOMOÇÃO	Seguridade	500
993	3.3.90.36	00	311.0000	OUTROS SERVIÇOS DE TERCEIROS - PESSOA FÍSICA	Seguridade	43.800
994	3.3.90.39	00	311.0000	OUTROS SERVIÇOS DE TERCEIROS - PESSOA JURÍDICA	Seguridade	6.000
995	3.3.90.47	00	311.0000	OBRIGAÇÕES TRIBUTÁRIAS E CONTRIBUTIVAS	Seguridade	500
996	3.3.90.48	00	311.0000	OUTROS AUXÍLIOS FINANCEIROS A PESSOAS FÍSICAS	Seguridade	1.000
997	3.3.90.92	00	311.0000	DESPESAS DE EXERCÍCIOS ANTERIORES	Seguridade	500
998	3.3.90.93	00	311.0000	INDENIZAÇÕES E RESTITUIÇÕES	Seguridade	500
999	4.4.90.52	00	311.0000	EQUIPAMENTOS E MATERIAL PERMANENTE	Seguridade	19.200
					Total da Atividade:	**134.900**

08 244 2013 2092 Manutenção da Gestão do Cadastro Único e do Programa Bolsa Família – IGD/PBF

Objetivo: Manter as ações relacionadas à gestão do Programa Bolsa Família, acompanhamento das condicionalidades do programa, bem como desenvolver projetos complementares com as famílias beneficiárias

1000	3.1.90.04	00	311.0000	CONTRATAÇÃO POR TEMPO DETERMINADO	Seguridade	2.200
1001	3.1.90.11	00	311.0000	VENCIMENTOS E VANTAGENS FIXAS - PESSOAL CIVIL	Seguridade	2.700
1002	3.1.90.13	00	311.0000	OBRIGAÇÕES PATRONAIS	Seguridade	2.100
1003	3.1.90.16	00	311.0000	OUTRAS DESPESAS VARIÁVEIS - PESSOAL CIVIL	Seguridade	1.000
1004	3.1.90.91	00	311.0000	SENTENÇAS JUDICIAIS	Seguridade	1.000
1005	3.1.90.92	00	311.0000	DESPESAS DE EXERCÍCIOS ANTERIORES	Seguridade	1.000
1006	3.3.90.14	00	311.0000	DIÁRIAS - CIVIL	Seguridade	1.500
1007	3.3.90.30	00	311.0000	MATERIAL DE CONSUMO	Seguridade	900
1008	3.3.90.31	00	311.0000	PREMIAÇÕES CULTURAIS, ARTÍSTICAS, CIENTÍFICAS, DESPORTIVAS E OUTRAS	Seguridade	500
1009	3.3.90.32	00	311.0000	MATERIAL, BEM OU SERVIÇO PARA DISTRIBUIÇÃO GRATUITA	Seguridade	1.600
1010	3.3.90.33	00	311.0000	PASSAGENS E DESPESAS COM LOCOMOÇÃO	Seguridade	400
1011	3.3.90.36	00	311.0000	OUTROS SERVIÇOS DE TERCEIROS - PESSOA FÍSICA	Seguridade	600
1012	3.3.90.39	00	311.0000	OUTROS SERVIÇOS DE TERCEIROS - PESSOA JURÍDICA	Seguridade	3.200
1013	3.3.90.47	00	311.0000	OBRIGAÇÕES TRIBUTÁRIAS E CONTRIBUTIVAS	Seguridade	1.600
1014	3.3.90.48	00	311.0000	OUTROS AUXÍLIOS FINANCEIROS A PESSOAS FÍSICAS	Seguridade	3.200
1015	3.3.90.91	00	311.0000	SENTENÇAS JUDICIAIS	Seguridade	1.000
1016	3.3.90.92	00	311.0000	DESPESAS DE EXERCÍCIOS ANTERIORES	Seguridade	500
1017	3.3.90.93	00	311.0000	INDENIZAÇÕES E RESTITUIÇÕES	Seguridade	1.000

6) Outros Anexos. Doc. 78141/20. Data: 23/12/2020 21:19. Responsável: Rosalba G. da Nobrega.
Impresso por convidado em 31/01/2021 14:26. Validação: 6400.2B85.3FEC.7CB1.A65F.1803.94F8.57ED.

PREFEITURA MUNICIPAL DE SAO JOSE DO BONFIM
SECRETARIA DE FINANÇAS E SERVIÇOS DE TESOURARIA
Orçamento-Programa de 2021
Q.D.D.- Quadro Detalhado da Despesa Fixada por Unidade Orçamentária

R$ 1,00

Classificação Institucional Funcional Programática Natureza da Despesa/Aplicações de Despesas/Fonte de Recursos					Esfera	Dotação Orçamentária
08 244 2013 2092				**Manutenção da Gestão do Cadastro Único e do Programa Bolsa Família – IGD/PBF**		
Objetivo: Manter as ações relacionadas à gestão do Programa Bolsa Família, acompanhamento das condicionalidades do programa, bem como desenvolver projetos complementares com as famílias beneficiárias						
1018	4.4.90.52	00	311.0000	EQUIPAMENTOS E MATERIAL PERMANENTE	Seguridade	2.100
					Total da Atividade:	**28.100**
08 244 1030 2093				**Manut.do Serviço de Proteção e Atendimento Especializado a Famílias e Indivíduos**		
Objetivo: Manter as Ações do CREAS no fortalecimento as redes sociais de apoio da família, contribuir no combater a estigmas e preconceitos, assegurar proteção social imediata e atendimento interdisciplinar às pessoas em situação de violência visando sua integridade física, mental e social.						
1019	3.1.90.04	00	311.0000	CONTRATAÇÃO POR TEMPO DETERMINADO	Seguridade	2.000
1020	3.1.90.11	00	311.0000	VENCIMENTOS E VANTAGENS FIXAS - PESSOAL CIVIL	Seguridade	3.000
1021	3.1.90.16	00	311.0000	OUTRAS DESPESAS VARIÁVEIS - PESSOAL CIVIL	Seguridade	500
1022	3.1.90.91	00	311.0000	SENTENÇAS JUDICIAIS	Seguridade	500
1023	3.1.90.92	00	311.0000	DESPESAS DE EXERCÍCIOS ANTERIORES	Seguridade	500
1024	3.3.90.04	00	311.0000	CONTRATAÇÃO POR TEMPO DETERMINADO	Seguridade	500
1025	3.3.90.14	00	311.0000	DIÁRIAS - CIVIL	Seguridade	500
1026	3.3.90.30	00	311.0000	MATERIAL DE CONSUMO	Seguridade	4.600
1027	3.3.90.31	00	311.0000	PREMIAÇÕES CULTURAIS, ARTÍSTICAS, CIENTÍFICAS, DESPORTIVAS E OUTRAS	Seguridade	1.600
1028	3.3.90.32	00	311.0000	MATERIAL, BEM OU SERVIÇO PARA DISTRIBUIÇÃO GRATUITA	Seguridade	500
1029	3.3.90.33	00	311.0000	PASSAGENS E DESPESAS COM LOCOMOÇÃO	Seguridade	500
1030	3.3.90.36	00	311.0000	OUTROS SERVIÇOS DE TERCEIROS - PESSOA FÍSICA	Seguridade	3.000
1031	3.3.90.39	00	311.0000	OUTROS SERVIÇOS DE TERCEIROS - PESSOA JURÍDICA	Seguridade	1.900
1032	3.3.90.47	00	311.0000	OBRIGAÇÕES TRIBUTÁRIAS E CONTRIBUTIVAS	Seguridade	500
1033	3.3.90.48	00	311.0000	OUTROS AUXÍLIOS FINANCEIROS A PESSOAS FÍSICAS	Seguridade	500
1034	3.3.90.91	00	311.0000	SENTENÇAS JUDICIAIS	Seguridade	500
1035	3.3.90.92	00	311.0000	DESPESAS DE EXERCÍCIOS ANTERIORES	Seguridade	500
1036	3.3.90.93	00	311.0000	INDENIZAÇÕES E RESTITUIÇÕES	Seguridade	500
1037	4.4.90.52	00	311.0000	EQUIPAMENTOS E MATERIAL PERMANENTE	Seguridade	1.000
					Total da Atividade:	**23.100**
08 306 1030 2094				**Implantação de Projetos de Segurança Alimentar**		
Objetivo: Promover uma alimentação adequada e saudável como direito humano básico, com garantia de acesso regular aos alimentos, estimulando a autonomia do indivíduo para escolha alimentar saudável respeitando as especificações culturais e regionais dos diversos grupos sociais e étnicos.						
1038	3.3.90.30	00	311.0000	MATERIAL DE CONSUMO	Seguridade	3.000
1039	3.3.90.32	00	311.0000	MATERIAL, BEM OU SERVIÇO PARA DISTRIBUIÇÃO GRATUITA	Seguridade	3.000
1040	3.3.90.36	00	311.0000	OUTROS SERVIÇOS DE TERCEIROS - PESSOA FÍSICA	Seguridade	5.000
1041	3.3.90.39	00	311.0000	OUTROS SERVIÇOS DE TERCEIROS - PESSOA JURÍDICA	Seguridade	5.000
1042	3.3.90.48	00	311.0000	OUTROS AUXÍLIOS FINANCEIROS A PESSOAS FÍSICAS	Seguridade	2.000
1043	4.4.90.52	00	311.0000	EQUIPAMENTOS E MATERIAL PERMANENTE	Seguridade	3.000
					Total da Atividade:	**21.000**
08 243 1030 2095				**Manut. do Serviço de Prot. Social a Adolescentes em Cump. de Medida Socio Educ.**		
Objetivo: Manter o Serviço de Proteção Social a Adolescentes em Cumprimento de Medida Socioeducativa de Liberdade Assistida (LA), e de Prestação de Serviços à Comunidade (PSC) - PFMC III (Realizar acompanhamento social a adolescentes durante o cumprimento de medidas socioeducativas em meio aberto e sua inserção em outros serviços socioassistenciais e de políticas públicas setoriais.)						
1044	3.1.90.04	00	311.0000	CONTRATAÇÃO POR TEMPO DETERMINADO	Seguridade	2.000
1045	3.1.90.11	00	311.0000	VENCIMENTOS E VANTAGENS FIXAS - PESSOAL CIVIL	Seguridade	3.000
1046	3.1.90.13	00	311.0000	OBRIGAÇÕES PATRONAIS	Seguridade	500
1047	3.1.90.16	00	311.0000	OUTRAS DESPESAS VARIÁVEIS - PESSOAL CIVIL	Seguridade	500
1048	3.1.90.92	00	311.0000	DESPESAS DE EXERCÍCIOS ANTERIORES	Seguridade	500
1049	3.3.50.41	00	311.0000	CONTRIBUIÇÕES	Seguridade	500
1050	3.3.90.14	00	311.0000	DIÁRIAS - CIVIL	Seguridade	500
1051	3.3.90.30	00	311.0000	MATERIAL DE CONSUMO	Seguridade	2.400
1052	3.3.90.31	00	311.0000	PREMIAÇÕES CULTURAIS, ARTÍSTICAS, CIENTÍFICAS, DESPORTIVAS E OUTRAS	Seguridade	1.600
1053	3.3.90.32	00	311.0000	MATERIAL, BEM OU SERVIÇO PARA DISTRIBUIÇÃO GRATUITA	Seguridade	1.600
1054	3.3.90.33	00	311.0000	PASSAGENS E DESPESAS COM LOCOMOÇÃO	Seguridade	1.600
1055	3.3.90.36	00	311.0000	OUTROS SERVIÇOS DE TERCEIROS - PESSOA FÍSICA	Seguridade	2.400
1056	3.3.90.39	00	311.0000	OUTROS SERVIÇOS DE TERCEIROS - PESSOA JURÍDICA	Seguridade	500
1057	3.3.90.47	00	311.0000	OBRIGAÇÕES TRIBUTÁRIAS E CONTRIBUTIVAS	Seguridade	500
1058	3.3.90.92	00	311.0000	DESPESAS DE EXERCÍCIOS ANTERIORES	Seguridade	200
1059	3.3.90.93	00	311.0000	INDENIZAÇÕES E RESTITUIÇÕES	Seguridade	500
1060	4.4.90.52	00	311.0000	EQUIPAMENTOS E MATERIAL PERMANENTE	Seguridade	500
					Total da Atividade:	**19.300**
08 244 1030 2096				**Manutenção do Benefícios Eventuais**		
Objetivo: Assistir as pessoas através dos benefícios eventuais instituído pela LOAS e regulamentado em Lei Municipal: auxílio maternidade, auxílio funeral, auxílio emergencial (alimentação, vestuário, moradia em casos de calamidade pública) e outras.						
1061	3.3.90.06	00	311.0000	BENEFÍCIO MENSAL AO DEFICIENTE E AO IDOSO	Seguridade	1.000
1062	3.3.90.08	00	311.0000	OUTROS BENEFÍCIOS ASSISTENCIAIS DO SERVIDOR E DO MILITAR	Seguridade	3.700
1063	3.3.90.14	00	311.0000	DIÁRIAS - CIVIL	Seguridade	4.200

6) Outros Anexos. Doc. 78141/20. Data: 23/12/2020 21:19. Responsável: Rosalba G. da Nobrega.
Impresso por convidado em 31/01/2021 14:26. Validação: 6400.2B85.3FEC.7CB1.A65F.1803.94F8.57ED.

PREFEITURA MUNICIPAL DE SAO JOSE DO BONFIM
SECRETARIA DE FINANÇAS E SERVIÇOS DE TESOURARIA
Orçamento-Programa de 2021
Q.D.D.- Quadro Detalhado da Despesa Fixada por Unidade Orçamentária

R$ 1,00

Classificação Institucional Funcional Programática Natureza da Despesa/Aplicações de Despesas/Fonte de Recursos	Esfera	Dotação Orçamentária

08 244 1030 2096 Manutenção do Benefícios Eventuais

Objetivo: Assistir as pessoas através dos benefícios eventuais instituído pela LOAS e regulamentado em Lei Municipal: auxílio maternidade, auxílio funeral, auxílio emergencial (alimentação, vestuário, moradia em casos de calamidade pública) e outras.

1064	3.3.90.32	00	311.0000	MATERIAL, BEM OU SERVIÇO PARA DISTRIBUIÇÃO GRATUITA	Seguridade	2.400
1065	3.3.90.36	00	311.0000	OUTROS SERVIÇOS DE TERCEIROS - PESSOA FÍSICA	Seguridade	4.600
1066	3.3.90.39	00	311.0000	OUTROS SERVIÇOS DE TERCEIROS - PESSOA JURÍDICA	Seguridade	2.100
1067	3.3.90.48	00	311.0000	OUTROS AUXÍLIOS FINANCEIROS A PESSOAS FÍSICAS	Seguridade	2.900
1068	4.4.90.52	00	311.0000	EQUIPAMENTOS E MATERIAL PERMANENTE	Seguridade	500

Total da Atividade: 21.400

08 244 1030 2097 Implantação de Projetos de Inclusão Produtiva

Objetivo: assistir beneficiários dos programas de transferência de renda organizados em grupos, por meio de formação cidadã e desenvolvimento de atividades de inclusão produtiva visando à geração de renda e a melhoria da qualidade de vida de populações em condições de vulnerabilidade social.

1069	3.1.90.04	00	311.0000	CONTRATAÇÃO POR TEMPO DETERMINADO	Seguridade	2.900
1070	3.1.90.11	00	311.0000	VENCIMENTOS E VANTAGENS FIXAS - PESSOAL CIVIL	Seguridade	4.600
1071	3.1.90.16	00	311.0000	OUTRAS DESPESAS VARIÁVEIS - PESSOAL CIVIL	Seguridade	500
1072	3.1.90.92	00	311.0000	DESPESAS DE EXERCÍCIOS ANTERIORES	Seguridade	500
1073	3.3.50.41	00	311.0000	CONTRIBUIÇÕES	Seguridade	500
1074	3.3.90.30	00	311.0000	MATERIAL DE CONSUMO	Seguridade	2.900
1075	3.3.90.36	00	311.0000	OUTROS SERVIÇOS DE TERCEIROS - PESSOA FÍSICA	Seguridade	4.600
1076	3.3.90.37	00	311.0000	LOCAÇÃO DE MÃO-DE-OBRA	Seguridade	2.900
1077	3.3.90.39	00	311.0000	OUTROS SERVIÇOS DE TERCEIROS - PESSOA JURÍDICA	Seguridade	2.100
1078	3.3.90.48	00	311.0000	OUTROS AUXÍLIOS FINANCEIROS A PESSOAS FÍSICAS	Seguridade	500
1079	3.3.90.92	00	311.0000	DESPESAS DE EXERCÍCIOS ANTERIORES	Seguridade	500
1080	4.4.90.52	00	311.0000	EQUIPAMENTOS E MATERIAL PERMANENTE	Seguridade	800

Total da Atividade: 23.300

08 244 1014 2101 Manutenção do Conselho Municipal de Assistência Social. IGD/SUAS/PBF

Objetivo: Dotar o CMAS de condições de gestão para poder atuar no Controle Social da Política Municipal de Assistência Social e no desempenho das funções de normatizar, disciplinar, acompanhar, avaliar e fiscalizar os serviços prestados pela rede socioassistencial, definindo os padrões de qualidade de atendimento, entre outros.

1081	3.3.90.14	00	311.0000	DIÁRIAS - CIVIL	Seguridade	4.200
1082	3.3.90.30	00	311.0000	MATERIAL DE CONSUMO	Seguridade	5.600
1083	3.3.90.36	00	311.0000	OUTROS SERVIÇOS DE TERCEIROS - PESSOA FÍSICA	Seguridade	2.300
1084	3.3.90.39	00	311.0000	OUTROS SERVIÇOS DE TERCEIROS - PESSOA JURÍDICA	Seguridade	500
1085	3.3.90.47	00	311.0000	OBRIGAÇÕES TRIBUTÁRIAS E CONTRIBUTIVAS	Seguridade	3.200
1086	3.3.90.48	00	311.0000	OUTROS AUXÍLIOS FINANCEIROS A PESSOAS FÍSICAS	Seguridade	2.200
1087	3.3.90.92	00	311.0000	DESPESAS DE EXERCÍCIOS ANTERIORES	Seguridade	2.200
1088	4.4.90.52	00	311.0000	EQUIPAMENTOS E MATERIAL PERMANENTE	Seguridade	4.300

Total da Atividade: 24.500

08 244 1014 2102 Manut. do Prog. Municipal de Capacitação e Formação dos trabalhadores do SUAS

Objetivo: capacitar os Trabalhadores do SUAS para o aprimoramento de suas competências e habilidades

1089	3.3.90.30	00	311.0000	MATERIAL DE CONSUMO	Seguridade	17.300
1090	3.3.90.36	00	311.0000	OUTROS SERVIÇOS DE TERCEIROS - PESSOA FÍSICA	Seguridade	17.300
1091	3.3.90.39	00	311.0000	OUTROS SERVIÇOS DE TERCEIROS - PESSOA JURÍDICA	Seguridade	100
1092	4.4.90.52	00	311.0000	EQUIPAMENTOS E MATERIAL PERMANENTE	Seguridade	14.500

Total da Atividade: 49.200

08 244 1014 2103 Manutenção de Atividades de Gestão do SUAS - IGD/SUAS

Objetivo: Manter os Sistemas Municipais de Vigilância Social, Informações Sociais e Monitoramento e Avaliação para garantir a produção, análise, divulgação e o uso da informação para que a Política Pública de Assistência Social possa ser concretizada, monitorada e avaliada de forma eficiente e eficaz.

1093	3.3.90.14	00	311.0000	DIÁRIAS - CIVIL	Seguridade	4.200
1094	3.3.90.30	00	311.0000	MATERIAL DE CONSUMO	Seguridade	4.000
1095	3.3.90.36	00	311.0000	OUTROS SERVIÇOS DE TERCEIROS - PESSOA FÍSICA	Seguridade	900
1096	3.3.90.39	00	311.0000	OUTROS SERVIÇOS DE TERCEIROS - PESSOA JURÍDICA	Seguridade	16.100
1097	3.3.90.47	00	311.0000	OBRIGAÇÕES TRIBUTÁRIAS E CONTRIBUTIVAS	Seguridade	2.200
1098	3.3.90.48	00	311.0000	OUTROS AUXÍLIOS FINANCEIROS A PESSOAS FÍSICAS	Seguridade	2.200
1099	4.4.90.52	00	311.0000	EQUIPAMENTOS E MATERIAL PERMANENTE	Seguridade	5.400

Total da Atividade: 35.000

08 244 2013 2108 Manutenção das atividades do CREAS

Objetivo: Manter as Atividades do CREAS

1100	3.1.90.04	00	311.0000	CONTRATAÇÃO POR TEMPO DETERMINADO	Seguridade	3.900
1101	3.1.90.11	00	311.0000	VENCIMENTOS E VANTAGENS FIXAS - PESSOAL CIVIL	Seguridade	3.900
1102	3.1.90.92	00	311.0000	DESPESAS DE EXERCÍCIOS ANTERIORES	Seguridade	1.400
1103	3.3.90.14	00	311.0000	DIÁRIAS - CIVIL	Seguridade	2.000
1104	3.3.90.30	00	311.0000	MATERIAL DE CONSUMO	Seguridade	10.000
1105	3.3.90.31	00	311.0000	PREMIAÇÕES CULTURAIS, ARTÍSTICAS, CIENTÍFICAS, DESPORTIVAS E OUTRAS	Seguridade	2.000
1106	3.3.90.32	00	311.0000	MATERIAL, BEM OU SERVIÇO PARA DISTRIBUIÇÃO GRATUITA	Seguridade	1.400
1107	3.3.90.33	00	311.0000	PASSAGENS E DESPESAS COM LOCOMOÇÃO	Seguridade	2.500

PREFEITURA MUNICIPAL DE SAO JOSE DO BONFIM
SECRETARIA DE FINANÇAS E SERVIÇOS DE TESOURARIA
Orçamento-Programa de 2021
Q.D.D.- Quadro Detalhado da Despesa Fixada por Unidade Orçamentária

R$ 1,00

Classificação Institucional Funcional Programática Natureza da Despesa/Aplicações de Despesas/Fonte de Recursos	Esfera	Dotação Orçamentária

08 244 2013 2108 Manutenção das atividades do CREAS

Objetivo: Manter as Atividades do CREAS

1108	3.3.90.35	00	311.0000	SERVIÇOS DE CONSULTORIA	Seguridade	2.000
1109	3.3.90.36	00	311.0000	OUTROS SERVIÇOS DE TERCEIROS - PESSOA FÍSICA	Seguridade	15.000
1110	3.3.90.39	00	311.0000	OUTROS SERVIÇOS DE TERCEIROS - PESSOA JURÍDICA	Seguridade	5.000
1111	3.3.90.47	00	311.0000	OBRIGAÇÕES TRIBUTÁRIAS E CONTRIBUTIVAS	Seguridade	2.000
1112	3.3.90.48	00	311.0000	OUTROS AUXÍLIOS FINANCEIROS A PESSOAS FÍSICAS	Seguridade	1.400
1113	3.3.90.92	00	311.0000	DESPESAS DE EXERCÍCIOS ANTERIORES	Seguridade	1.400
1114	3.3.90.93	00	311.0000	INDENIZAÇÕES E RESTITUIÇÕES	Seguridade	2.200
1115	4.4.90.52	00	311.0000	EQUIPAMENTOS E MATERIAL PERMANENTE	Seguridade	3.900

Total da Atividade: 60.000

08 244 2013 2133 Manutenção das atividades de enfrentamento emergencial do coronavírus (COVID-19)

Objetivo: Manter as atividades de enfrentamento emergencial do coronavírus (COVID-19)

1116	3.1.90.04	00	311.0000	CONTRATAÇÃO POR TEMPO DETERMINADO	Seguridade	12.000
1117	3.1.90.04	00	992.0000	CONTRATAÇÃO POR TEMPO DETERMINADO	Seguridade	3.000
1118	3.1.90.11	00	311.0000	VENCIMENTOS E VANTAGENS FIXAS - PESSOAL CIVIL	Seguridade	5.000
1119	3.1.90.11	00	992.0000	VENCIMENTOS E VANTAGENS FIXAS - PESSOAL CIVIL	Seguridade	3.000
1120	3.1.90.13	00	311.0000	OBRIGAÇÕES PATRONAIS	Seguridade	3.000
1121	3.1.90.13	00	992.0000	OBRIGAÇÕES PATRONAIS	Seguridade	800
1122	3.1.90.16	00	311.0000	OUTRAS DESPESAS VARIÁVEIS - PESSOAL CIVIL	Seguridade	500
1123	3.1.90.91	00	992.0000	SENTENÇAS JUDICIAIS	Seguridade	500
1124	3.1.90.92	00	311.0000	DESPESAS DE EXERCÍCIOS ANTERIORES	Seguridade	1.000
1125	3.1.90.92	00	992.0000	DESPESAS DE EXERCÍCIOS ANTERIORES	Seguridade	500
1126	3.1.90.94	00	311.0000	INDENIZAÇÕES E RESTITUIÇÕES TRABALHISTAS	Seguridade	1.000
1127	3.1.90.94	00	992.0000	INDENIZAÇÕES E RESTITUIÇÕES TRABALHISTAS	Seguridade	500
1128	3.3.90.04	00	311.0000	CONTRATAÇÃO POR TEMPO DETERMINADO	Seguridade	1.000
1129	3.3.90.04	00	992.0000	CONTRATAÇÃO POR TEMPO DETERMINADO	Seguridade	500
1130	3.3.90.14	00	311.0000	DIÁRIAS - CIVIL	Seguridade	2.000
1131	3.3.90.14	00	992.0000	DIÁRIAS - CIVIL	Seguridade	1.500
1132	3.3.90.30	00	311.0000	MATERIAL DE CONSUMO	Seguridade	35.000
1133	3.3.90.30	00	992.0000	MATERIAL DE CONSUMO	Seguridade	2.000
1134	3.3.90.32	00	311.0000	MATERIAL, BEM OU SERVIÇO PARA DISTRIBUIÇÃO GRATUITA	Seguridade	12.000
1135	3.3.90.32	00	992.0000	MATERIAL, BEM OU SERVIÇO PARA DISTRIBUIÇÃO GRATUITA	Seguridade	2.000
1136	3.3.90.33	00	992.0000	PASSAGENS E DESPESAS COM LOCOMOÇÃO	Seguridade	2.000
1137	3.3.90.35	00	992.0000	SERVIÇOS DE CONSULTORIA	Seguridade	2.000
1138	3.3.90.36	00	311.0000	OUTROS SERVIÇOS DE TERCEIROS - PESSOA FÍSICA	Seguridade	15.000
1139	3.3.90.36	00	992.0000	OUTROS SERVIÇOS DE TERCEIROS - PESSOA FÍSICA	Seguridade	2.500
1140	3.3.90.39	00	311.0000	OUTROS SERVIÇOS DE TERCEIROS - PESSOA JURÍDICA	Seguridade	16.000
1141	3.3.90.39	00	992.0000	OUTROS SERVIÇOS DE TERCEIROS - PESSOA JURÍDICA	Seguridade	2.000
1142	3.3.90.47	00	311.0000	OBRIGAÇÕES TRIBUTÁRIAS E CONTRIBUTIVAS	Seguridade	500
1143	3.3.90.47	00	992.0000	OBRIGAÇÕES TRIBUTÁRIAS E CONTRIBUTIVAS	Seguridade	992
1144	3.3.90.48	00	311.0000	OUTROS AUXÍLIOS FINANCEIROS A PESSOAS FÍSICAS	Seguridade	500
1145	3.3.90.48	00	992.0000	OUTROS AUXÍLIOS FINANCEIROS A PESSOAS FÍSICAS	Seguridade	500
1146	3.3.90.92	00	311.0000	DESPESAS DE EXERCÍCIOS ANTERIORES	Seguridade	1.000
1147	3.3.90.92	00	992.0000	DESPESAS DE EXERCÍCIOS ANTERIORES	Seguridade	500
1148	3.3.90.93	00	311.0000	INDENIZAÇÕES E RESTITUIÇÕES	Seguridade	1.000
1149	3.3.90.93	00	992.0000	INDENIZAÇÕES E RESTITUIÇÕES	Seguridade	500
1150	4.4.90.52	00	311.0000	EQUIPAMENTOS E MATERIAL PERMANENTE	Seguridade	12.000
1151	4.4.90.52	00	992.0000	EQUIPAMENTOS E MATERIAL PERMANENTE	Seguridade	2.000

Total da Atividade: 145.792

08 244 2013 2134 CO-FINANCIAMENTO DOS SERV.,PROG. E PROJ.E BENEFICIOS DO SUAS - REC. ESTADO

Objetivo: Ampliar a cobertura da rede socioassistencial do município, bem como, assegurar a cobertura dos benefíicios eventuais,em cumprimento ao Pacto federativo com a participação dos três entes no cofinanciamento da política de assistência social.

1152	3.1.90.04	00	390.0000	CONTRATAÇÃO POR TEMPO DETERMINADO	Seguridade	12.000
1153	3.1.90.11	00	390.0000	VENCIMENTOS E VANTAGENS FIXAS - PESSOAL CIVIL	Seguridade	4.000
1154	3.1.90.13	00	390.0000	OBRIGAÇÕES PATRONAIS	Seguridade	1.000
1155	3.1.90.16	00	390.0000	OUTRAS DESPESAS VARIÁVEIS - PESSOAL CIVIL	Seguridade	500
1156	3.1.90.92	00	390.0000	DESPESAS DE EXERCÍCIOS ANTERIORES	Seguridade	500
1157	3.1.90.94	00	390.0000	INDENIZAÇÕES E RESTITUIÇÕES TRABALHISTAS	Seguridade	500
1158	3.3.90.04	00	390.0000	CONTRATAÇÃO POR TEMPO DETERMINADO	Seguridade	1.000
1159	3.3.90.14	00	390.0000	DIÁRIAS - CIVIL	Seguridade	2.000
1160	3.3.90.30	00	390.0000	MATERIAL DE CONSUMO	Seguridade	18.000
1161	3.3.90.32	00	390.0000	MATERIAL, BEM OU SERVIÇO PARA DISTRIBUIÇÃO GRATUITA	Seguridade	1.000
1162	3.3.90.33	00	390.0000	PASSAGENS E DESPESAS COM LOCOMOÇÃO	Seguridade	1.000
1163	3.3.90.35	00	390.0000	SERVIÇOS DE CONSULTORIA	Seguridade	1.500
1164	3.3.90.36	00	390.0000	OUTROS SERVIÇOS DE TERCEIROS - PESSOA FÍSICA	Seguridade	12.000
1165	3.3.90.39	00	390.0000	OUTROS SERVIÇOS DE TERCEIROS - PESSOA JURÍDICA	Seguridade	9.500
1166	3.3.90.47	00	390.0000	OBRIGAÇÕES TRIBUTÁRIAS E CONTRIBUTIVAS	Seguridade	500
1167	3.3.90.48	00	390.0000	OUTROS AUXÍLIOS FINANCEIROS A PESSOAS FÍSICAS	Seguridade	1.000
1168	3.3.90.92	00	390.0000	DESPESAS DE EXERCÍCIOS ANTERIORES	Seguridade	1.000
1169	3.3.90.93	00	390.0000	INDENIZAÇÕES E RESTITUIÇÕES	Seguridade	1.000
1170	4.4.90.52	00	390.0000	EQUIPAMENTOS E MATERIAL PERMANENTE	Seguridade	5.000

Total da Atividade: 73.000

	Pessoal e Encargos Sociais	Juros e Encar. da Dívida	Outras Despesas Correntes	Investimentos	Inversões Financeiras	Amortizações da Dívida	Reserva de Contingência	**Total**
Fiscal	0	0	0	0	0	0	0	0
Seguridade	207.200	0	733.492	135.300	0	0	0	1.075.992
	207.200	**0**	**733.492**	**135.300**	**0**	**0**	**0**	**1.075.992**

6) Outros Anexos. Doc. 78141/20. Data: 23/12/2020 21:19. Responsável: Rosalba G. da Nobrega.
Impresso por convidado em 31/01/2021 14:26. Validação: 6400.2B85.3FEC.7CB1.A65F.1803.94F8.57ED.

PREFEITURA MUNICIPAL DE SAO JOSE DO BONFIM
SECRETARIA DE FINANÇAS E SERVIÇOS DE TESOURARIA
Orçamento-Programa de 2021
Q.D.D.- Quadro Detalhado da Despesa Fixada por Unidade Orçamentária

R$ 1,00

Classificação Institucional Funcional Programática Natureza da Despesa/Aplicações de Despesas/Fonte de Recursos	Esfera	Dotação Orçamentária
Total		

6) Outros Anexos. Doc. 78141/20. Data: 23/12/2020 21:19. Responsável: Rosalba G. da Nobrega.
Impresso por convidado em 31/01/2021 14:26. Validação: 6400.2B85.3FEC.7CB1.A65F.1803.94F8.57ED.

PREFEITURA MUNICIPAL DE SAO JOSE DO BONFIM
SECRETARIA DE FINANÇAS E SERVIÇOS DE TESOURARIA
Orçamento-Programa de 2021
Q.D.D.- Quadro Detalhado da Despesa Fixada por Unidade Orçamentária

R$ 1,00

Classificação Institucional Funcional Programática Natureza da Despesa/Aplicações de Despesas/Fonte de Recursos	Esfera	Dotação Orçamentária

02.052 FUNDO MUNICIPAL DOS DIREITOS DA CRIANÇA E DO ADOLESCENTE

08 243 1011 2104 Manutenção do Fundo Municipal dos Direitos da Criança e do Adolescente

Objetivo: Manter o Fundo Municipal dos Direitos da Criança e do Adolescente

1171	3.1.90.04	00	001.0000	CONTRATAÇÃO POR TEMPO DETERMINADO	Seguridade	2.100
1172	3.1.90.11	00	001.0000	VENCIMENTOS E VANTAGENS FIXAS - PESSOAL CIVIL	Seguridade	3.100
1173	3.1.90.13	00	001.0000	OBRIGAÇÕES PATRONAIS	Seguridade	500
1174	3.1.90.92	00	001.0000	DESPESAS DE EXERCÍCIOS ANTERIORES	Seguridade	500
1175	3.3.90.04	00	001.0000	CONTRATAÇÃO POR TEMPO DETERMINADO	Seguridade	500
1176	3.3.90.30	00	001.0000	MATERIAL DE CONSUMO	Seguridade	2.100
1177	3.3.90.33	00	001.0000	PASSAGENS E DESPESAS COM LOCOMOÇÃO	Seguridade	500
1178	3.3.90.36	00	001.0000	OUTROS SERVIÇOS DE TERCEIROS - PESSOA FÍSICA	Seguridade	3.100
1179	3.3.90.39	00	001.0000	OUTROS SERVIÇOS DE TERCEIROS - PESSOA JURÍDICA	Seguridade	3.100
1180	3.3.90.92	00	001.0000	DESPESAS DE EXERCÍCIOS ANTERIORES	Seguridade	500
1181	4.4.90.52	00	001.0000	EQUIPAMENTOS E MATERIAL PERMANENTE	Seguridade	1.000

Total da Atividade: 17.000

	Pessoal e Encargos Sociais	Juros e Encar. da Dívida	Outras Despesas Correntes	Investimentos	Inversões Financeiras	Amortizações da Dívida	Reserva de Contingência	**Total**
Fiscal	0	0	0	0	0	0	0	0
Seguridade	6.200	0	9.800	1.000	0	0	0	17.000
Total	**6.200**	**0**	**9.800**	**1.000**	**0**	**0**	**0**	**17.000**

PREFEITURA MUNICIPAL DE SAO JOSE DO BONFIM
SECRETARIA DE FINANÇAS E SERVIÇOS DE TESOURARIA
Orçamento-Programa de 2021
Q.D.D.- Quadro Detalhado da Despesa Fixada por Unidade Orçamentária

R$ 1,00

Classificação Institucional Funcional Programática Natureza da Despesa/Aplicações de Despesas/Fonte de Recursos	Esfera	Dotação Orçamentária

02.053 FUNDO MUNICIPAL DOS DIREITOS DO IDOSO

08 241 1014 2105 Manutenção do Fundo Municipal dos Direitos do IDOSO

Objetivo: Manter o Fundo Municipal dos Direitos do IDOSO

1182	3.1.90.04	00	001.0000	CONTRATAÇÃO POR TEMPO DETERMINADO	Seguridade	2.100
1183	3.1.90.11	00	001.0000	VENCIMENTOS E VANTAGENS FIXAS - PESSOAL CIVIL	Seguridade	3.100
1184	3.1.90.92	00	001.0000	DESPESAS DE EXERCÍCIOS ANTERIORES	Seguridade	500
1185	3.3.90.04	00	001.0000	CONTRATAÇÃO POR TEMPO DETERMINADO	Seguridade	500
1186	3.3.90.06	00	001.0000	BENEFÍCIO MENSAL AO DEFICIENTE E AO IDOSO	Seguridade	1.000
1187	3.3.90.14	00	001.0000	DIÁRIAS - CIVIL	Seguridade	1.000
1188	3.3.90.30	00	001.0000	MATERIAL DE CONSUMO	Seguridade	2.200
1189	3.3.90.33	00	001.0000	PASSAGENS E DESPESAS COM LOCOMOÇÃO	Seguridade	500
1190	3.3.90.36	00	001.0000	OUTROS SERVIÇOS DE TERCEIROS - PESSOA FÍSICA	Seguridade	2.200
1191	3.3.90.39	00	001.0000	OUTROS SERVIÇOS DE TERCEIROS - PESSOA JURÍDICA	Seguridade	2.200
1192	3.3.90.92	00	001.0000	DESPESAS DE EXERCÍCIOS ANTERIORES	Seguridade	500
1193	4.4.90.52	00	001.0000	EQUIPAMENTOS E MATERIAL PERMANENTE	Seguridade	1.000

Total da Atividade: 16.800

	Pessoal e Encargos Sociais	Juros e Encar. da Dívida	Outras Despesas Correntes	Investimentos	Inversões Financeiras	Amortizações da Dívida	Reserva de Contingência	**Total**
Fiscal	0	0	0	0	0	0	0	0
Seguridade	5.700	0	10.100	1.000	0	0	0	16.800
Total	**5.700**	**0**	**10.100**	**1.000**	**0**	**0**	**0**	**16.800**

6) Outros Anexos. Doc. 78141/20. Data: 23/12/2020 21:19. Responsável: Rosalba G. da Nobrega.
Impresso por convidado em 31/01/2021 14:26. Validação: 6400.2B85.3FEC.7CB1.A65F.1803.94F8.57ED.

PREFEITURA MUNICIPAL DE SAO JOSE DO BONFIM
SECRETARIA DE FINANÇAS E SERVIÇOS DE TESOURARIA
Orçamento-Programa de 2021
Q.D.D.- Quadro Detalhado da Despesa Fixada por Unidade Orçamentária

R$ 1,00

Classificação Institucional Funcional Programática Natureza da Despesa/Aplicações de Despesas/Fonte de Recursos	Esfera	Dotação Orçamentária

02.06 SECRETARIA DE EDUCAÇÃO

12 365 1016 1012 Construção ou Ampliação e Aquisição de Equipamentos para a Educação Infantil

Objetivo: proteger as crianças carentes do município

1194	4.4.90.51	00	111.0000	OBRAS E INSTALAÇÕES	Fiscal	12.400
1195	4.4.90.51	00	113.0000	OBRAS E INSTALAÇÕES	Fiscal	12.200
1196	4.4.90.51	00	115.0000	OBRAS E INSTALAÇÕES	Fiscal	4.000
1197	4.4.90.51	00	124.0000	OBRAS E INSTALAÇÕES	Fiscal	10.300
1198	4.4.90.51	00	125.0000	OBRAS E INSTALAÇÕES	Fiscal	14.000
1199	4.4.90.51	00	190.0000	OBRAS E INSTALAÇÕES	Fiscal	82.400
1200	4.4.90.52	00	111.0000	EQUIPAMENTOS E MATERIAL PERMANENTE	Fiscal	5.800
1201	4.4.90.52	00	113.0000	EQUIPAMENTOS E MATERIAL PERMANENTE	Fiscal	2.900
1202	4.4.90.52	00	115.0000	EQUIPAMENTOS E MATERIAL PERMANENTE	Fiscal	3.000
1203	4.4.90.52	00	124.0000	EQUIPAMENTOS E MATERIAL PERMANENTE	Fiscal	5.200
1204	4.4.90.52	00	125.0000	EQUIPAMENTOS E MATERIAL PERMANENTE	Fiscal	4.000

Total do Projeto: 156.200

12 361 1018 1013 Construção, Reconstrução e Ampliação de Unidades Escolares

Objetivo: Promover as atividades do Ensino Fundamental

1205	4.4.90.51	00	111.0000	OBRAS E INSTALAÇÕES	Fiscal	10.300
1206	4.4.90.51	00	113.0000	OBRAS E INSTALAÇÕES	Fiscal	15.500
1207	4.4.90.51	00	115.0000	OBRAS E INSTALAÇÕES	Fiscal	20.000
1208	4.4.90.51	00	124.0000	OBRAS E INSTALAÇÕES	Fiscal	15.500
1209	4.4.90.51	00	125.0000	OBRAS E INSTALAÇÕES	Fiscal	15.000
1210	4.4.90.51	00	190.0000	OBRAS E INSTALAÇÕES	Fiscal	82.400

Total do Projeto: 158.700

12 361 1018 1016 Construção de Muradas de Grupos Escolares do Município

Objetivo: Promover as atividades do Ensino Fundamental

1211	4.4.90.51	00	111.0000	OBRAS E INSTALAÇÕES	Fiscal	15.500

Total do Projeto: 15.500

12 361 1018 1017 Aquisição de kit Tencnológico

Objetivo: Promover as atividades do Ensino Fundamental

1212	4.4.90.52	00	111.0000	EQUIPAMENTOS E MATERIAL PERMANENTE	Fiscal	5.200

Total do Projeto: 5.200

12 361 1018 1018 Aquisição de Veículo para Educação

Objetivo: Promover as atividades do Ensino Fundamental

1213	4.4.90.52	00	001.0000	EQUIPAMENTOS E MATERIAL PERMANENTE	Fiscal	15.000
1214	4.4.90.52	00	111.0000	EQUIPAMENTOS E MATERIAL PERMANENTE	Fiscal	20.600
1215	4.4.90.52	00	113.0000	EQUIPAMENTOS E MATERIAL PERMANENTE	Fiscal	30.900
1216	4.4.90.52	00	124.0000	EQUIPAMENTOS E MATERIAL PERMANENTE	Fiscal	30.900
1217	4.4.90.52	00	125.0000	EQUIPAMENTOS E MATERIAL PERMANENTE	Fiscal	30.900

Total do Projeto: 128.300

12 361 1024 1020 Construção de Centro de Treinamento de Professores

Objetivo: promover o esporte na escola

1218	4.4.90.51	00	111.0000	OBRAS E INSTALAÇÕES	Fiscal	16.100

Total do Projeto: 16.100

12 365 1016 1052 Construção e/ou Ampliação de Creches

Objetivo: promover melhor assistência em creches do município

1219	4.4.90.51	00	111.0000	OBRAS E INSTALAÇÕES	Fiscal	15.500
1220	4.4.90.51	00	113.0000	OBRAS E INSTALAÇÕES	Fiscal	16.100
1221	4.4.90.51	00	124.0000	OBRAS E INSTALAÇÕES	Fiscal	10.300
1222	4.4.90.51	00	125.0000	OBRAS E INSTALAÇÕES	Fiscal	12.400

Total do Projeto: 54.300

12 361 1018 1060 Construção,Ampliação e Reforma de Obras-Infra-Estrutura em Educação-FUNDAMENTAL

Objetivo: Construir, Ampliação e /ou Reformar Obras de Infra-Estrutura em Educação-FUNDAMENTAL

1223	4.4.90.51	00	001.0000	OBRAS E INSTALAÇÕES	Fiscal	5.000
1224	4.4.90.51	00	111.0000	OBRAS E INSTALAÇÕES	Fiscal	15.500
1225	4.4.90.51	00	113.0000	OBRAS E INSTALAÇÕES	Fiscal	15.500
1226	4.4.90.51	00	115.0000	OBRAS E INSTALAÇÕES	Fiscal	20.000
1227	4.4.90.51	00	124.0000	OBRAS E INSTALAÇÕES	Fiscal	20.600
1228	4.4.90.51	00	125.0000	OBRAS E INSTALAÇÕES	Fiscal	20.600
1229	4.4.90.51	00	190.0000	OBRAS E INSTALAÇÕES	Fiscal	72.100

Total do Projeto: 169.300

12 361 1018 1061 Construção ou Ampliação de Quadras Poliesportivas nas Escolas

Objetivo: Promover as atividades do Ensino Fundamental

1230	4.4.90.51	00	111.0000	OBRAS E INSTALAÇÕES	Fiscal	20.600
1231	4.4.90.51	00	113.0000	OBRAS E INSTALAÇÕES	Fiscal	30.000

6) Outros Anexos. Doc. 78141/20. Data: 23/12/2020 21:19. Responsável: Rosalba G. da Nobrega.
Impresso por convidado em 31/01/2021 14:26. Validação: 6400.2B85.3FEC.7CB1.A65F.1803.94F8.57ED.

PREFEITURA MUNICIPAL DE SAO JOSE DO BONFIM
SECRETARIA DE FINANÇAS E SERVIÇOS DE TESOURARIA
Orçamento-Programa de 2021
Q.D.D.- Quadro Detalhado da Despesa Fixada por Unidade Orçamentária

R$ 1,00

Classificação Institucional Funcional Programática Natureza da Despesa/Aplicações de Despesas/Fonte de Recursos					Esfera	Dotação Orçamentária
12 361 1018 1061				**Construção ou Ampliação de Quadras Poliesportivas nas Escolas**		
Objetivo: Promover as atividades do Ensino Fundamental						
1232	4.4.90.51	00	124.0000	OBRAS E INSTALAÇÕES	Fiscal	20.600
1233	4.4.90.51	00	125.0000	OBRAS E INSTALAÇÕES	Fiscal	20.600
				Total do Projeto:		**91.800**
12 365 1016 1062				**Construção,Ampliação e Reforma de Obras-Infra-Estrutura em Educação-INFANTIL**		
Objetivo: Construir, Ampliação e /ou Reformar Obras de Infra-Estrutura em Educação-INFANTIL						
1234	4.4.90.51	00	001.0000	OBRAS E INSTALAÇÕES	Fiscal	5.000
1235	4.4.90.51	00	111.0000	OBRAS E INSTALAÇÕES	Fiscal	20.600
1236	4.4.90.51	00	113.0000	OBRAS E INSTALAÇÕES	Fiscal	20.600
1237	4.4.90.51	00	124.0000	OBRAS E INSTALAÇÕES	Fiscal	20.600
1238	4.4.90.51	00	125.0000	OBRAS E INSTALAÇÕES	Fiscal	20.600
1239	4.4.90.51	00	190.0000	OBRAS E INSTALAÇÕES	Fiscal	72.100
				Total do Projeto:		**159.500**
12 122 2008 2042				**Manutenção das Atividades da Secretaria de Educação**		
Objetivo: executar políticas voltadas à valorização educacional do município						
1240	3.1.90.04	00	001.0000	CONTRATAÇÃO POR TEMPO DETERMINADO	Fiscal	1.500
1241	3.1.90.11	00	001.0000	VENCIMENTOS E VANTAGENS FIXAS - PESSOAL CIVIL	Fiscal	2.000
1242	3.1.90.11	00	111.0000	VENCIMENTOS E VANTAGENS FIXAS - PESSOAL CIVIL	Fiscal	5.400
1243	3.1.90.13	00	111.0000	OBRIGAÇÕES PATRONAIS	Fiscal	1.000
1244	3.1.90.16	00	111.0000	OUTRAS DESPESAS VARIÁVEIS - PESSOAL CIVIL	Fiscal	500
1245	3.1.90.91	00	001.0000	SENTENÇAS JUDICIAIS	Fiscal	500
1246	3.1.90.92	00	001.0000	DESPESAS DE EXERCÍCIOS ANTERIORES	Fiscal	500
1247	3.3.50.41	00	111.0000	CONTRIBUIÇÕES	Fiscal	2.900
1248	3.3.90.14	00	111.0000	DIÁRIAS - CIVIL	Fiscal	2.400
1249	3.3.90.18	00	001.0000	AUXÍLIO FINANCEIRO A ESTUDANTES	Fiscal	2.400
1250	3.3.90.30	00	001.0000	MATERIAL DE CONSUMO	Fiscal	1.500
1251	3.3.90.30	00	111.0000	MATERIAL DE CONSUMO	Fiscal	100
1252	3.3.90.31	00	001.0000	PREMIAÇÕES CULTURAIS, ARTÍSTICAS, CIENTÍFICAS, DESPORTIVAS E OUTRAS	Fiscal	1.600
1253	3.3.90.32	00	001.0000	MATERIAL, BEM OU SERVIÇO PARA DISTRIBUIÇÃO GRATUITA	Fiscal	1.000
1254	3.3.90.36	00	001.0000	OUTROS SERVIÇOS DE TERCEIROS - PESSOA FÍSICA	Fiscal	2.000
1255	3.3.90.36	00	111.0000	OUTROS SERVIÇOS DE TERCEIROS - PESSOA FÍSICA	Fiscal	93.423
1256	3.3.90.39	00	001.0000	OUTROS SERVIÇOS DE TERCEIROS - PESSOA JURÍDICA	Fiscal	2.000
1257	3.3.90.39	00	111.0000	OUTROS SERVIÇOS DE TERCEIROS - PESSOA JURÍDICA	Fiscal	44.900
1258	3.3.90.40	00	111.0000	SERVIÇOS DE TECNOLOGIA DA INFORMAÇÃO E COMUNICAÇÃO - PJ	Fiscal	500
1259	3.3.90.47	00	001.0000	OBRIGAÇÕES TRIBUTÁRIAS E CONTRIBUTIVAS	Fiscal	1.000
1260	3.3.90.47	00	111.0000	OBRIGAÇÕES TRIBUTÁRIAS E CONTRIBUTIVAS	Fiscal	1.000
1261	3.3.90.48	00	001.0000	OUTROS AUXÍLIOS FINANCEIROS A PESSOAS FÍSICAS	Fiscal	1.000
1262	3.3.90.92	00	001.0000	DESPESAS DE EXERCÍCIOS ANTERIORES	Fiscal	500
1263	3.3.90.93	00	001.0000	INDENIZAÇÕES E RESTITUIÇÕES	Fiscal	500
1264	4.4.90.52	00	001.0000	EQUIPAMENTOS E MATERIAL PERMANENTE	Fiscal	1.000
1265	4.4.90.52	00	111.0000	EQUIPAMENTOS E MATERIAL PERMANENTE	Fiscal	4.400
				Total da Atividade:		**175.523**
12 365 1016 2043				**Desenvolvimento das Atividades da Educação Infantil**		
Objetivo: proteger as crianças carentes do município						
1266	3.1.90.04	00	001.0000	CONTRATAÇÃO POR TEMPO DETERMINADO	Fiscal	2.000
1267	3.1.90.04	00	111.0000	CONTRATAÇÃO POR TEMPO DETERMINADO	Fiscal	3.200
1268	3.1.90.11	00	001.0000	VENCIMENTOS E VANTAGENS FIXAS - PESSOAL CIVIL	Fiscal	2.000
1269	3.1.90.11	00	111.0000	VENCIMENTOS E VANTAGENS FIXAS - PESSOAL CIVIL	Fiscal	4.400
1270	3.1.90.13	00	111.0000	OBRIGAÇÕES PATRONAIS	Fiscal	1.000
1271	3.1.90.16	00	111.0000	OUTRAS DESPESAS VARIÁVEIS - PESSOAL CIVIL	Fiscal	500
1272	3.1.90.91	00	001.0000	SENTENÇAS JUDICIAIS	Fiscal	500
1273	3.1.90.92	00	001.0000	DESPESAS DE EXERCÍCIOS ANTERIORES	Fiscal	500
1274	3.3.90.14	00	001.0000	DIÁRIAS - CIVIL	Fiscal	500
1275	3.3.90.14	00	111.0000	DIÁRIAS - CIVIL	Fiscal	400
1276	3.3.90.30	00	001.0000	MATERIAL DE CONSUMO	Fiscal	3.000
1277	3.3.90.30	00	111.0000	MATERIAL DE CONSUMO	Fiscal	700
1278	3.3.90.30	00	190.0000	MATERIAL DE CONSUMO	Fiscal	15.500
1279	3.3.90.32	00	001.0000	MATERIAL, BEM OU SERVIÇO PARA DISTRIBUIÇÃO GRATUITA	Fiscal	700
1280	3.3.90.33	00	001.0000	PASSAGENS E DESPESAS COM LOCOMOÇÃO	Fiscal	500
1281	3.3.90.36	00	001.0000	OUTROS SERVIÇOS DE TERCEIROS - PESSOA FÍSICA	Fiscal	3.000
1282	3.3.90.36	00	111.0000	OUTROS SERVIÇOS DE TERCEIROS - PESSOA FÍSICA	Fiscal	1.800
1283	3.3.90.36	00	190.0000	OUTROS SERVIÇOS DE TERCEIROS - PESSOA FÍSICA	Fiscal	18.500
1284	3.3.90.39	00	001.0000	OUTROS SERVIÇOS DE TERCEIROS - PESSOA JURÍDICA	Fiscal	2.000
1285	3.3.90.39	00	111.0000	OUTROS SERVIÇOS DE TERCEIROS - PESSOA JURÍDICA	Fiscal	5.200
1286	3.3.90.39	00	190.0000	OUTROS SERVIÇOS DE TERCEIROS - PESSOA JURÍDICA	Fiscal	20.600
1287	3.3.90.40	00	111.0000	SERVIÇOS DE TECNOLOGIA DA INFORMAÇÃO E COMUNICAÇÃO - PJ	Fiscal	500
1288	3.3.90.47	00	111.0000	OBRIGAÇÕES TRIBUTÁRIAS E CONTRIBUTIVAS	Fiscal	500
1289	3.3.90.92	00	001.0000	DESPESAS DE EXERCÍCIOS ANTERIORES	Fiscal	500
1290	3.3.90.93	00	001.0000	INDENIZAÇÕES E RESTITUIÇÕES	Fiscal	500
1291	4.4.90.52	00	001.0000	EQUIPAMENTOS E MATERIAL PERMANENTE	Fiscal	1.000
1292	4.4.90.52	00	111.0000	EQUIPAMENTOS E MATERIAL PERMANENTE	Fiscal	2.400
1293	4.4.90.52	00	190.0000	EQUIPAMENTOS E MATERIAL PERMANENTE	Fiscal	5.200
				Total da Atividade:		**97.100**
12 367 1017 2044				**Desenvolvimento das Atividades da Educação Especial**		
Objetivo: Promover a Educação Especial						
1294	3.1.90.11	00	111.0000	VENCIMENTOS E VANTAGENS FIXAS - PESSOAL CIVIL	Fiscal	5.200
1295	3.1.90.16	00	111.0000	OUTRAS DESPESAS VARIÁVEIS - PESSOAL CIVIL	Fiscal	500

PREFEITURA MUNICIPAL DE SAO JOSE DO BONFIM
SECRETARIA DE FINANÇAS E SERVIÇOS DE TESOURARIA
Orçamento-Programa de 2021
Q.D.D.- Quadro Detalhado da Despesa Fixada por Unidade Orçamentária

R$ 1,00

				Classificação Institucional Funcional Programática Natureza da Despesa/Aplicações de Despesas/Fonte de Recursos	Esfera	Dotação Orçamentária
12 367 1017 2044				**Desenvolvimento das Atividades da Educação Especial**		
				Objetivo: Promover a Educação Especial		
1296	3.1.90.92	00	001.0000	DESPESAS DE EXERCÍCIOS ANTERIORES	Fiscal	500
1297	3.3.90.30	00	111.0000	MATERIAL DE CONSUMO	Fiscal	4.700
1298	3.3.90.32	00	001.0000	MATERIAL, BEM OU SERVIÇO PARA DISTRIBUIÇÃO GRATUITA	Fiscal	1.000
1299	3.3.90.36	00	111.0000	OUTROS SERVIÇOS DE TERCEIROS - PESSOA FÍSICA	Fiscal	2.400
1300	3.3.90.39	00	111.0000	OUTROS SERVIÇOS DE TERCEIROS - PESSOA JURÍDICA	Fiscal	700
1301	3.3.90.47	00	111.0000	OBRIGAÇÕES TRIBUTÁRIAS E CONTRIBUTIVAS	Fiscal	500
1302	3.3.90.48	00	001.0000	OUTROS AUXÍLIOS FINANCEIROS A PESSOAS FÍSICAS	Fiscal	1.000
1303	3.3.90.92	00	001.0000	DESPESAS DE EXERCÍCIOS ANTERIORES	Fiscal	500
1304	4.4.90.52	00	111.0000	EQUIPAMENTOS E MATERIAL PERMANENTE	Fiscal	2.400
					Total da Atividade:	**19.400**
12 361 1018 2045				**Manutenção das Atividades do MDE**		
				Objetivo: Promover as atividades do Ensino Fundamental		
1305	3.1.90.04	00	001.0000	CONTRATAÇÃO POR TEMPO DETERMINADO	Fiscal	2.000
1306	3.1.90.04	00	111.0000	CONTRATAÇÃO POR TEMPO DETERMINADO	Fiscal	5.200
1307	3.1.90.11	00	001.0000	VENCIMENTOS E VANTAGENS FIXAS - PESSOAL CIVIL	Fiscal	3.000
1308	3.1.90.11	00	111.0000	VENCIMENTOS E VANTAGENS FIXAS - PESSOAL CIVIL	Fiscal	125.000
1309	3.1.90.13	00	111.0000	OBRIGAÇÕES PATRONAIS	Fiscal	27.000
1310	3.1.90.16	00	111.0000	OUTRAS DESPESAS VARIÁVEIS - PESSOAL CIVIL	Fiscal	500
1311	3.1.90.91	00	001.0000	SENTENÇAS JUDICIAIS	Fiscal	500
1312	3.1.90.92	00	001.0000	DESPESAS DE EXERCÍCIOS ANTERIORES	Fiscal	500
1313	3.3.90.14	00	001.0000	DIÁRIAS - CIVIL	Fiscal	1.000
1314	3.3.90.14	00	111.0000	DIÁRIAS - CIVIL	Fiscal	1.900
1315	3.3.90.18	00	001.0000	AUXÍLIO FINANCEIRO A ESTUDANTES	Fiscal	2.400
1316	3.3.90.30	00	001.0000	MATERIAL DE CONSUMO	Fiscal	3.000
1317	3.3.90.30	00	111.0000	MATERIAL DE CONSUMO	Fiscal	71.000
1318	3.3.90.30	00	150.0000	MATERIAL DE CONSUMO	Fiscal	1.000
1319	3.3.90.30	00	190.0000	MATERIAL DE CONSUMO	Fiscal	25.800
1320	3.3.90.31	00	001.0000	PREMIAÇÕES CULTURAIS, ARTÍSTICAS, CIENTÍFICAS, DESPORTIVAS E OUTRAS	Fiscal	4.600
1321	3.3.90.32	00	001.0000	MATERIAL, BEM OU SERVIÇO PARA DISTRIBUIÇÃO GRATUITA	Fiscal	3.100
1322	3.3.90.33	00	001.0000	PASSAGENS E DESPESAS COM LOCOMOÇÃO	Fiscal	400
1323	3.3.90.35	00	111.0000	SERVIÇOS DE CONSULTORIA	Fiscal	5.500
1324	3.3.90.36	00	001.0000	OUTROS SERVIÇOS DE TERCEIROS - PESSOA FÍSICA	Fiscal	3.000
1325	3.3.90.36	00	111.0000	OUTROS SERVIÇOS DE TERCEIROS - PESSOA FÍSICA	Fiscal	604.000
1326	3.3.90.36	00	150.0000	OUTROS SERVIÇOS DE TERCEIROS - PESSOA FÍSICA	Fiscal	1.000
1327	3.3.90.36	00	190.0000	OUTROS SERVIÇOS DE TERCEIROS - PESSOA FÍSICA	Fiscal	15.500
1328	3.3.90.39	00	001.0000	OUTROS SERVIÇOS DE TERCEIROS - PESSOA JURÍDICA	Fiscal	2.000
1329	3.3.90.39	00	111.0000	OUTROS SERVIÇOS DE TERCEIROS - PESSOA JURÍDICA	Fiscal	25.800
1330	3.3.90.39	00	150.0000	OUTROS SERVIÇOS DE TERCEIROS - PESSOA JURÍDICA	Fiscal	1.000
1331	3.3.90.39	00	190.0000	OUTROS SERVIÇOS DE TERCEIROS - PESSOA JURÍDICA	Fiscal	20.600
1332	3.3.90.47	00	001.0000	OBRIGAÇÕES TRIBUTÁRIAS E CONTRIBUTIVAS	Fiscal	500
1333	3.3.90.47	00	111.0000	OBRIGAÇÕES TRIBUTÁRIAS E CONTRIBUTIVAS	Fiscal	500
1334	3.3.90.47	00	150.0000	OBRIGAÇÕES TRIBUTÁRIAS E CONTRIBUTIVAS	Fiscal	500
1335	3.3.90.47	00	190.0000	OBRIGAÇÕES TRIBUTÁRIAS E CONTRIBUTIVAS	Fiscal	500
1336	3.3.90.91	00	001.0000	SENTENÇAS JUDICIAIS	Fiscal	500
1337	3.3.90.92	00	001.0000	DESPESAS DE EXERCÍCIOS ANTERIORES	Fiscal	500
1338	3.3.90.92	00	150.0000	DESPESAS DE EXERCÍCIOS ANTERIORES	Fiscal	500
1339	3.3.90.92	00	190.0000	DESPESAS DE EXERCÍCIOS ANTERIORES	Fiscal	1.000
1340	3.3.90.93	00	001.0000	INDENIZAÇÕES E RESTITUIÇÕES	Fiscal	500
1341	4.4.90.52	00	001.0000	EQUIPAMENTOS E MATERIAL PERMANENTE	Fiscal	1.000
1342	4.4.90.52	00	111.0000	EQUIPAMENTOS E MATERIAL PERMANENTE	Fiscal	5.900
1343	4.4.90.52	00	150.0000	EQUIPAMENTOS E MATERIAL PERMANENTE	Fiscal	500
1344	4.4.90.52	00	190.0000	EQUIPAMENTOS E MATERIAL PERMANENTE	Fiscal	5.200
					Total da Atividade:	**973.900**
12 361 1018 2046				**Desenvolvimento das Atividades do Magistério (FUNDEB 60%)**		
				Objetivo: Promover as atividades do Ensino Fundamental		
1345	3.1.90.04	00	112.0000	CONTRATAÇÃO POR TEMPO DETERMINADO	Fiscal	5.000
1346	3.1.90.04	00	114.0000	CONTRATAÇÃO POR TEMPO DETERMINADO	Fiscal	13.100
1347	3.1.90.11	00	112.0000	VENCIMENTOS E VANTAGENS FIXAS - PESSOAL CIVIL	Fiscal	2.041.600
1348	3.1.90.11	00	114.0000	VENCIMENTOS E VANTAGENS FIXAS - PESSOAL CIVIL	Fiscal	155.000
1349	3.1.90.13	00	112.0000	OBRIGAÇÕES PATRONAIS	Fiscal	439.600
1350	3.1.90.13	00	114.0000	OBRIGAÇÕES PATRONAIS	Fiscal	40.300
1351	3.1.90.16	00	112.0000	OUTRAS DESPESAS VARIÁVEIS - PESSOAL CIVIL	Fiscal	500
1352	3.1.90.16	00	114.0000	OUTRAS DESPESAS VARIÁVEIS - PESSOAL CIVIL	Fiscal	300
1353	3.1.90.92	00	112.0000	DESPESAS DE EXERCÍCIOS ANTERIORES	Fiscal	500
1354	3.1.90.92	00	114.0000	DESPESAS DE EXERCÍCIOS ANTERIORES	Fiscal	2.400
					Total da Atividade:	**2.698.300**
12 361 1018 2047				**Desenvolvimento das Atividades de Apoio ao Magistério (Outras Despesas)**		
				Objetivo: Promover as atividades do Ensino Fundamental		
1355	3.1.90.04	00	113.0000	CONTRATAÇÃO POR TEMPO DETERMINADO	Fiscal	5.200
1356	3.1.90.04	00	115.0000	CONTRATAÇÃO POR TEMPO DETERMINADO	Fiscal	2.200
1357	3.1.90.11	00	113.0000	VENCIMENTOS E VANTAGENS FIXAS - PESSOAL CIVIL	Fiscal	100.000
1358	3.1.90.11	00	115.0000	VENCIMENTOS E VANTAGENS FIXAS - PESSOAL CIVIL	Fiscal	3.000
1359	3.1.90.13	00	113.0000	OBRIGAÇÕES PATRONAIS	Fiscal	28.000
1360	3.1.90.13	00	115.0000	OBRIGAÇÕES PATRONAIS	Fiscal	500
1361	3.1.90.16	00	113.0000	OUTRAS DESPESAS VARIÁVEIS - PESSOAL CIVIL	Fiscal	500
1362	3.1.90.16	00	115.0000	OUTRAS DESPESAS VARIÁVEIS - PESSOAL CIVIL	Fiscal	500
1363	3.1.90.91	00	113.0000	SENTENÇAS JUDICIAIS	Fiscal	500
1364	3.1.90.91	00	115.0000	SENTENÇAS JUDICIAIS	Fiscal	500
1365	3.1.90.92	00	113.0000	DESPESAS DE EXERCÍCIOS ANTERIORES	Fiscal	500

PREFEITURA MUNICIPAL DE SAO JOSE DO BONFIM
SECRETARIA DE FINANÇAS E SERVIÇOS DE TESOURARIA
Orçamento-Programa de 2021
Q.D.D.- Quadro Detalhado da Despesa Fixada por Unidade Orçamentária

R$ 1,00

Classificação Institucional Funcional Programática Natureza da Despesa/Aplicações de Despesas/Fonte de Recursos					Esfera	Dotação Orçamentária
12 361 1018 2047 Desenvolvimento das Atividades de Apoio ao Magistério (Outras Despesas)						
Objetivo: Promover as atividades do Ensino Fundamental						
1366	3.1.90.92	00	115.0000	DESPESAS DE EXERCÍCIOS ANTERIORES	Fiscal	500
1367	3.3.90.14	00	113.0000	DIÁRIAS - CIVIL	Fiscal	2.400
1368	3.3.90.14	00	115.0000	DIÁRIAS - CIVIL	Fiscal	1.000
1369	3.3.90.18	00	113.0000	AUXÍLIO FINANCEIRO A ESTUDANTES	Fiscal	500
1370	3.3.90.18	00	115.0000	AUXÍLIO FINANCEIRO A ESTUDANTES	Fiscal	500
1371	3.3.90.30	00	113.0000	MATERIAL DE CONSUMO	Fiscal	50.400
1372	3.3.90.30	00	115.0000	MATERIAL DE CONSUMO	Fiscal	5.000
1373	3.3.90.30	00	151.0000	MATERIAL DE CONSUMO	Fiscal	1.000
1374	3.3.90.33	00	113.0000	PASSAGENS E DESPESAS COM LOCOMOÇÃO	Fiscal	4.700
1375	3.3.90.33	00	115.0000	PASSAGENS E DESPESAS COM LOCOMOÇÃO	Fiscal	500
1376	3.3.90.36	00	113.0000	OUTROS SERVIÇOS DE TERCEIROS - PESSOA FÍSICA	Fiscal	13.500
1377	3.3.90.36	00	115.0000	OUTROS SERVIÇOS DE TERCEIROS - PESSOA FÍSICA	Fiscal	4.000
1378	3.3.90.36	00	151.0000	OUTROS SERVIÇOS DE TERCEIROS - PESSOA FÍSICA	Fiscal	2.100
1379	3.3.90.39	00	113.0000	OUTROS SERVIÇOS DE TERCEIROS - PESSOA JURÍDICA	Fiscal	5.600
1380	3.3.90.39	00	115.0000	OUTROS SERVIÇOS DE TERCEIROS - PESSOA JURÍDICA	Fiscal	2.200
1381	3.3.90.39	00	151.0000	OUTROS SERVIÇOS DE TERCEIROS - PESSOA JURÍDICA	Fiscal	1.500
1382	3.3.90.47	00	113.0000	OBRIGAÇÕES TRIBUTÁRIAS E CONTRIBUTIVAS	Fiscal	3.200
1383	3.3.90.47	00	115.0000	OBRIGAÇÕES TRIBUTÁRIAS E CONTRIBUTIVAS	Fiscal	500
1384	3.3.90.47	00	151.0000	OBRIGAÇÕES TRIBUTÁRIAS E CONTRIBUTIVAS	Fiscal	500
1385	3.3.90.91	00	113.0000	SENTENÇAS JUDICIAIS	Fiscal	1.000
1386	3.3.90.92	00	113.0000	DESPESAS DE EXERCÍCIOS ANTERIORES	Fiscal	1.000
1387	3.3.90.92	00	115.0000	DESPESAS DE EXERCÍCIOS ANTERIORES	Fiscal	500
1388	3.3.90.92	00	151.0000	DESPESAS DE EXERCÍCIOS ANTERIORES	Fiscal	500
1389	3.3.90.93	00	113.0000	INDENIZAÇÕES E RESTITUIÇÕES	Fiscal	1.000
1390	3.3.90.93	00	115.0000	INDENIZAÇÕES E RESTITUIÇÕES	Fiscal	500
1391	4.4.90.52	00	113.0000	EQUIPAMENTOS E MATERIAL PERMANENTE	Fiscal	5.000
1392	4.4.90.52	00	115.0000	EQUIPAMENTOS E MATERIAL PERMANENTE	Fiscal	1.000
1393	4.4.90.52	00	151.0000	EQUIPAMENTOS E MATERIAL PERMANENTE	Fiscal	1.000
					Total da Atividade:	**252.500**
12 361 1019 2048 Manutenção do Programa de Alimentação Escolar - PNAE (ENSINO FUNDAMENTAL)						
Objetivo: manter o programa de alimentação escolar no município						
1394	3.3.90.30	00	111.0000	MATERIAL DE CONSUMO	Fiscal	5.200
1395	3.3.90.30	00	122.0000	MATERIAL DE CONSUMO	Fiscal	42.000
					Total da Atividade:	**47.200**
12 361 1020 2049 Manutenção do PDDE (ENSINO FUNDAMENTAL)						
Objetivo: manter o PDDE						
1396	3.3.90.30	00	121.0000	MATERIAL DE CONSUMO	Fiscal	2.100
1397	3.3.90.36	00	121.0000	OUTROS SERVIÇOS DE TERCEIROS - PESSOA FÍSICA	Fiscal	1.600
1398	3.3.90.39	00	121.0000	OUTROS SERVIÇOS DE TERCEIROS - PESSOA JURÍDICA	Fiscal	1.000
					Total da Atividade:	**4.700**
12 366 1021 2050 Manutenção das Atividades da Educação de Jovens e Adultos - EJA						
Objetivo: promover a alfabetiuzação da população						
1399	3.1.90.04	00	111.0000	CONTRATAÇÃO POR TEMPO DETERMINADO	Fiscal	5.400
1400	3.1.90.04	00	124.0000	CONTRATAÇÃO POR TEMPO DETERMINADO	Fiscal	2.100
1401	3.1.90.11	00	111.0000	VENCIMENTOS E VANTAGENS FIXAS - PESSOAL CIVIL	Fiscal	5.400
1402	3.1.90.11	00	124.0000	VENCIMENTOS E VANTAGENS FIXAS - PESSOAL CIVIL	Fiscal	3.100
1403	3.1.90.13	00	111.0000	OBRIGAÇÕES PATRONAIS	Fiscal	1.000
1404	3.1.90.13	00	124.0000	OBRIGAÇÕES PATRONAIS	Fiscal	1.000
1405	3.1.90.16	00	111.0000	OUTRAS DESPESAS VARIÁVEIS - PESSOAL CIVIL	Fiscal	500
1406	3.1.90.16	00	124.0000	OUTRAS DESPESAS VARIÁVEIS - PESSOAL CIVIL	Fiscal	700
1407	3.1.90.92	00	001.0000	DESPESAS DE EXERCÍCIOS ANTERIORES	Fiscal	500
1408	3.1.90.92	00	124.0000	DESPESAS DE EXERCÍCIOS ANTERIORES	Fiscal	1.000
1409	3.3.90.14	00	111.0000	DIÁRIAS - CIVIL	Fiscal	1.000
1410	3.3.90.14	00	124.0000	DIÁRIAS - CIVIL	Fiscal	500
1411	3.3.90.30	00	111.0000	MATERIAL DE CONSUMO	Fiscal	2.200
1412	3.3.90.30	00	124.0000	MATERIAL DE CONSUMO	Fiscal	2.100
1413	3.3.90.33	00	001.0000	PASSAGENS E DESPESAS COM LOCOMOÇÃO	Fiscal	500
1414	3.3.90.36	00	111.0000	OUTROS SERVIÇOS DE TERCEIROS - PESSOA FÍSICA	Fiscal	3.700
1415	3.3.90.36	00	124.0000	OUTROS SERVIÇOS DE TERCEIROS - PESSOA FÍSICA	Fiscal	1.400
1416	3.3.90.39	00	111.0000	OUTROS SERVIÇOS DE TERCEIROS - PESSOA JURÍDICA	Fiscal	3.200
1417	3.3.90.39	00	124.0000	OUTROS SERVIÇOS DE TERCEIROS - PESSOA JURÍDICA	Fiscal	5.200
1418	3.3.90.47	00	111.0000	OBRIGAÇÕES TRIBUTÁRIAS E CONTRIBUTIVAS	Fiscal	500
1419	4.4.90.52	00	111.0000	EQUIPAMENTOS E MATERIAL PERMANENTE	Fiscal	1.000
1420	4.4.90.52	00	124.0000	EQUIPAMENTOS E MATERIAL PERMANENTE	Fiscal	1.000
					Total da Atividade:	**43.000**
12 361 1022 2051 Manutenção do Transporte Escolar						
Objetivo: manter o transporte escolar no município						
1421	3.3.90.30	00	111.0000	MATERIAL DE CONSUMO	Fiscal	4.700
1422	3.3.90.30	00	125.0000	MATERIAL DE CONSUMO	Fiscal	4.600
1423	3.3.90.36	00	111.0000	OUTROS SERVIÇOS DE TERCEIROS - PESSOA FÍSICA	Fiscal	31.800
1424	3.3.90.36	00	125.0000	OUTROS SERVIÇOS DE TERCEIROS - PESSOA FÍSICA	Fiscal	15.500
1425	3.3.90.39	00	111.0000	OUTROS SERVIÇOS DE TERCEIROS - PESSOA JURÍDICA	Fiscal	4.200
1426	3.3.90.39	00	125.0000	OUTROS SERVIÇOS DE TERCEIROS - PESSOA JURÍDICA	Fiscal	9.300
1427	3.3.90.47	00	125.0000	OBRIGAÇÕES TRIBUTÁRIAS E CONTRIBUTIVAS	Fiscal	500
1428	3.3.90.93	00	125.0000	INDENIZAÇÕES E RESTITUIÇÕES	Fiscal	500
1429	4.4.90.52	00	111.0000	EQUIPAMENTOS E MATERIAL PERMANENTE	Fiscal	1.000

PREFEITURA MUNICIPAL DE SAO JOSE DO BONFIM
SECRETARIA DE FINANÇAS E SERVIÇOS DE TESOURARIA
Orçamento-Programa de 2021
Q.D.D.- Quadro Detalhado da Despesa Fixada por Unidade Orçamentária

R$ 1,00

Classificação Institucional Funcional Programática Natureza da Despesa/Aplicações de Despesas/Fonte de Recursos	Esfera	Dotação Orçamentária
12 361 1022 2051 Manutenção do Transporte Escolar		
Objetivo: manter o transporte escolar no município		
1430 4.4.90.52 00 125.0000 EQUIPAMENTOS E MATERIAL PERMANENTE	Fiscal	500
Total da Atividade:		**72.600**
12 811 1024 2053 Incentivo ao Esporte na Escola		
Objetivo: promover o esporte na escola		
1431 3.3.90.30 00 111.0000 MATERIAL DE CONSUMO	Fiscal	3.700
1432 3.3.90.36 00 111.0000 OUTROS SERVIÇOS DE TERCEIROS - PESSOA FÍSICA	Fiscal	700
1433 3.3.90.39 00 111.0000 OUTROS SERVIÇOS DE TERCEIROS - PESSOA JURÍDICA	Fiscal	700
1434 4.4.90.52 00 111.0000 EQUIPAMENTOS E MATERIAL PERMANENTE	Fiscal	2.400
Total da Atividade:		**7.500**
12 361 1022 2070 Manutenção do Programa Nacional do Transporte Escolar - PNATE		
Objetivo: manter o transporte escolar no município		
1435 3.3.90.30 00 123.0000 MATERIAL DE CONSUMO	Fiscal	6.000
1436 3.3.90.36 00 123.0000 OUTROS SERVIÇOS DE TERCEIROS - PESSOA FÍSICA	Fiscal	30.900
1437 3.3.90.39 00 123.0000 OUTROS SERVIÇOS DE TERCEIROS - PESSOA JURÍDICA	Fiscal	3.100
1438 3.3.90.47 00 123.0000 OBRIGAÇÕES TRIBUTÁRIAS E CONTRIBUTIVAS	Fiscal	500
Total da Atividade:		**40.500**
12 122 2008 2071 Manutenção de Programas Básicos de Educação		
Objetivo: Promover e Manter Programas Básicos de Educacao no Município		
1439 3.1.90.04 00 124.0000 CONTRATAÇÃO POR TEMPO DETERMINADO	Fiscal	2.100
1440 3.1.90.11 00 124.0000 VENCIMENTOS E VANTAGENS FIXAS - PESSOAL CIVIL	Fiscal	3.100
1441 3.1.90.13 00 124.0000 OBRIGAÇÕES PATRONAIS	Fiscal	1.000
1442 3.1.90.16 00 124.0000 OUTRAS DESPESAS VARIÁVEIS - PESSOAL CIVIL	Fiscal	2.200
1443 3.1.90.91 00 124.0000 SENTENÇAS JUDICIAIS	Fiscal	1.000
1444 3.1.90.92 00 124.0000 DESPESAS DE EXERCÍCIOS ANTERIORES	Fiscal	1.000
1445 3.1.90.94 00 124.0000 INDENIZAÇÕES E RESTITUIÇÕES TRABALHISTAS	Fiscal	1.000
1446 3.3.90.04 00 124.0000 CONTRATAÇÃO POR TEMPO DETERMINADO	Fiscal	2.200
1447 3.3.90.14 00 124.0000 DIÁRIAS - CIVIL	Fiscal	400
1448 3.3.90.30 00 124.0000 MATERIAL DE CONSUMO	Fiscal	2.100
1449 3.3.90.31 00 124.0000 PREMIAÇÕES CULTURAIS, ARTÍSTICAS, CIENTÍFICAS, DESPORTIVAS E OUTRAS	Fiscal	2.200
1450 3.3.90.32 00 124.0000 MATERIAL, BEM OU SERVIÇO PARA DISTRIBUIÇÃO GRATUITA	Fiscal	2.200
1451 3.3.90.33 00 124.0000 PASSAGENS E DESPESAS COM LOCOMOÇÃO	Fiscal	500
1452 3.3.90.36 00 124.0000 OUTROS SERVIÇOS DE TERCEIROS - PESSOA FÍSICA	Fiscal	5.200
1453 3.3.90.39 00 124.0000 OUTROS SERVIÇOS DE TERCEIROS - PESSOA JURÍDICA	Fiscal	6.200
1454 3.3.90.40 00 124.0000 SERVIÇOS DE TECNOLOGIA DA INFORMAÇÃO E COMUNICAÇÃO - PJ	Fiscal	1.000
1455 3.3.90.47 00 124.0000 OBRIGAÇÕES TRIBUTÁRIAS E CONTRIBUTIVAS	Fiscal	2.200
1456 3.3.90.48 00 124.0000 OUTROS AUXÍLIOS FINANCEIROS A PESSOAS FÍSICAS	Fiscal	2.200
1457 3.3.90.91 00 124.0000 SENTENÇAS JUDICIAIS	Fiscal	1.000
1458 3.3.90.92 00 124.0000 DESPESAS DE EXERCÍCIOS ANTERIORES	Fiscal	1.000
1459 3.3.90.93 00 124.0000 INDENIZAÇÕES E RESTITUIÇÕES	Fiscal	37.400
1460 4.4.90.52 00 124.0000 EQUIPAMENTOS E MATERIAL PERMANENTE	Fiscal	15.500
Total da Atividade:		**92.700**
12 122 2008 2072 Manutenção do Salário Educação		
Objetivo: Promover e Manter Programas Básicos de Educacao no Município		
1461 3.1.90.04 00 120.0000 CONTRATAÇÃO POR TEMPO DETERMINADO	Fiscal	4.700
1462 3.1.90.11 00 120.0000 VENCIMENTOS E VANTAGENS FIXAS - PESSOAL CIVIL	Fiscal	5.400
1463 3.1.90.16 00 120.0000 OUTRAS DESPESAS VARIÁVEIS - PESSOAL CIVIL	Fiscal	2.200
1464 3.1.90.91 00 120.0000 SENTENÇAS JUDICIAIS	Fiscal	2.200
1465 3.1.90.92 00 120.0000 DESPESAS DE EXERCÍCIOS ANTERIORES	Fiscal	4.200
1466 3.3.90.04 00 120.0000 CONTRATAÇÃO POR TEMPO DETERMINADO	Fiscal	2.600
1467 3.3.90.14 00 120.0000 DIÁRIAS - CIVIL	Fiscal	2.100
1468 3.3.90.30 00 120.0000 MATERIAL DE CONSUMO	Fiscal	10.500
1469 3.3.90.31 00 120.0000 PREMIAÇÕES CULTURAIS, ARTÍSTICAS, CIENTÍFICAS, DESPORTIVAS E OUTRAS	Fiscal	1.000
1470 3.3.90.32 00 120.0000 MATERIAL, BEM OU SERVIÇO PARA DISTRIBUIÇÃO GRATUITA	Fiscal	1.000
1471 3.3.90.33 00 120.0000 PASSAGENS E DESPESAS COM LOCOMOÇÃO	Fiscal	800
1472 3.3.90.36 00 120.0000 OUTROS SERVIÇOS DE TERCEIROS - PESSOA FÍSICA	Fiscal	18.600
1473 3.3.90.39 00 120.0000 OUTROS SERVIÇOS DE TERCEIROS - PESSOA JURÍDICA	Fiscal	1.300
1474 3.3.90.40 00 120.0000 SERVIÇOS DE TECNOLOGIA DA INFORMAÇÃO E COMUNICAÇÃO - PJ	Fiscal	2.200
1475 3.3.90.47 00 120.0000 OBRIGAÇÕES TRIBUTÁRIAS E CONTRIBUTIVAS	Fiscal	2.200
1476 3.3.90.48 00 120.0000 OUTROS AUXÍLIOS FINANCEIROS A PESSOAS FÍSICAS	Fiscal	2.200
1477 3.3.90.91 00 120.0000 SENTENÇAS JUDICIAIS	Fiscal	1.000
1478 3.3.90.92 00 120.0000 DESPESAS DE EXERCÍCIOS ANTERIORES	Fiscal	1.600
1479 3.3.90.93 00 120.0000 INDENIZAÇÕES E RESTITUIÇÕES	Fiscal	1.000
1480 4.4.90.52 00 120.0000 EQUIPAMENTOS E MATERIAL PERMANENTE	Fiscal	13.100
Total da Atividade:		**79.900**
12 365 1016 2074 Desenvolvimento das Atividades da Educação Infantil (FUNDEB 60%)		
Objetivo: proteger as crianças carentes do município		
1481 3.1.90.04 00 112.0000 CONTRATAÇÃO POR TEMPO DETERMINADO	Fiscal	500
1482 3.1.90.04 00 114.0000 CONTRATAÇÃO POR TEMPO DETERMINADO	Fiscal	500
1483 3.1.90.11 00 112.0000 VENCIMENTOS E VANTAGENS FIXAS - PESSOAL CIVIL	Fiscal	3.100
1484 3.1.90.11 00 114.0000 VENCIMENTOS E VANTAGENS FIXAS - PESSOAL CIVIL	Fiscal	500
1485 3.1.90.13 00 112.0000 OBRIGAÇÕES PATRONAIS	Fiscal	3.100
1486 3.1.90.13 00 114.0000 OBRIGAÇÕES PATRONAIS	Fiscal	500
1487 3.1.90.16 00 112.0000 OUTRAS DESPESAS VARIÁVEIS - PESSOAL CIVIL	Fiscal	600

6) Outros Anexos. Doc. 78141/20. Data: 23/12/2020 21:19. Responsável: Rosalba G. da Nobrega.
Impresso por convidado em 31/01/2021 14:26. Validação: 6400.2B85.3FEC.7CB1.A65F.1803.94F8.57ED.

PREFEITURA MUNICIPAL DE SAO JOSE DO BONFIM
SECRETARIA DE FINANÇAS E SERVIÇOS DE TESOURARIA
Orçamento-Programa de 2021
Q.D.D.- Quadro Detalhado da Despesa Fixada por Unidade Orçamentária

R$ 1,00

Classificação Institucional Funcional Programática Natureza da Despesa/Aplicações de Despesas/Fonte de Recursos	Esfera	Dotação Orçamentária
12 365 1016 2074 Desenvolvimento das Atividades da Educação Infantil (FUNDEB 60%)		
Objetivo: proteger as crianças carentes do município		
1488 3.1.90.16 00 114.0000 OUTRAS DESPESAS VARIÁVEIS - PESSOAL CIVIL	Fiscal	500
1489 3.1.90.92 00 112.0000 DESPESAS DE EXERCÍCIOS ANTERIORES	Fiscal	1.600
1490 3.1.90.92 00 114.0000 DESPESAS DE EXERCÍCIOS ANTERIORES	Fiscal	500
Total da Atividade:		**11.400**
12 365 1016 2075 Desenvolvimento das Atividades da Educação Infantil (FUNDEB 40%)		
Objetivo: proteger as crianças carentes do município		
1491 3.1.90.04 00 113.0000 CONTRATAÇÃO POR TEMPO DETERMINADO	Fiscal	3.100
1492 3.1.90.04 00 115.0000 CONTRATAÇÃO POR TEMPO DETERMINADO	Fiscal	1.000
1493 3.1.90.11 00 113.0000 VENCIMENTOS E VANTAGENS FIXAS - PESSOAL CIVIL	Fiscal	3.100
1494 3.1.90.11 00 115.0000 VENCIMENTOS E VANTAGENS FIXAS - PESSOAL CIVIL	Fiscal	1.000
1495 3.1.90.13 00 113.0000 OBRIGAÇÕES PATRONAIS	Fiscal	3.100
1496 3.1.90.13 00 115.0000 OBRIGAÇÕES PATRONAIS	Fiscal	1.000
1497 3.1.90.16 00 113.0000 OUTRAS DESPESAS VARIÁVEIS - PESSOAL CIVIL	Fiscal	500
1498 3.1.90.16 00 115.0000 OUTRAS DESPESAS VARIÁVEIS - PESSOAL CIVIL	Fiscal	500
1499 3.1.90.92 00 113.0000 DESPESAS DE EXERCÍCIOS ANTERIORES	Fiscal	500
1500 3.1.90.92 00 115.0000 DESPESAS DE EXERCÍCIOS ANTERIORES	Fiscal	500
1501 3.3.90.14 00 113.0000 DIÁRIAS - CIVIL	Fiscal	1.000
1502 3.3.90.14 00 115.0000 DIÁRIAS - CIVIL	Fiscal	500
1503 3.3.90.30 00 113.0000 MATERIAL DE CONSUMO	Fiscal	1.600
1504 3.3.90.30 00 115.0000 MATERIAL DE CONSUMO	Fiscal	1.000
1505 3.3.90.32 00 113.0000 MATERIAL, BEM OU SERVIÇO PARA DISTRIBUIÇÃO GRATUITA	Fiscal	500
1506 3.3.90.32 00 115.0000 MATERIAL, BEM OU SERVIÇO PARA DISTRIBUIÇÃO GRATUITA	Fiscal	500
1507 3.3.90.33 00 113.0000 PASSAGENS E DESPESAS COM LOCOMOÇÃO	Fiscal	4.700
1508 3.3.90.33 00 115.0000 PASSAGENS E DESPESAS COM LOCOMOÇÃO	Fiscal	1.000
1509 3.3.90.36 00 113.0000 OUTROS SERVIÇOS DE TERCEIROS - PESSOA FÍSICA	Fiscal	1.600
1510 3.3.90.36 00 115.0000 OUTROS SERVIÇOS DE TERCEIROS - PESSOA FÍSICA	Fiscal	1.000
1511 3.3.90.39 00 113.0000 OUTROS SERVIÇOS DE TERCEIROS - PESSOA JURÍDICA	Fiscal	1.600
1512 3.3.90.39 00 115.0000 OUTROS SERVIÇOS DE TERCEIROS - PESSOA JURÍDICA	Fiscal	1.000
1513 3.3.90.40 00 113.0000 SERVIÇOS DE TECNOLOGIA DA INFORMAÇÃO E COMUNICAÇÃO - PJ	Fiscal	3.200
1514 3.3.90.47 00 113.0000 OBRIGAÇÕES TRIBUTÁRIAS E CONTRIBUTIVAS	Fiscal	1.000
1515 3.3.90.92 00 113.0000 DESPESAS DE EXERCÍCIOS ANTERIORES	Fiscal	1.000
1516 3.3.90.92 00 115.0000 DESPESAS DE EXERCÍCIOS ANTERIORES	Fiscal	500
1517 3.3.90.93 00 113.0000 INDENIZAÇÕES E RESTITUIÇÕES	Fiscal	1.000
1518 3.3.90.93 00 115.0000 INDENIZAÇÕES E RESTITUIÇÕES	Fiscal	500
1519 4.4.90.52 00 113.0000 EQUIPAMENTOS E MATERIAL PERMANENTE	Fiscal	500
1520 4.4.90.52 00 115.0000 EQUIPAMENTOS E MATERIAL PERMANENTE	Fiscal	5.000
Total da Atividade:		**43.000**
12 366 1021 2076 Desenvolvimento das Atividades da Educação de Jovens e Adultos (FUNDEB 60%)		
Objetivo: promover a alfabetiuzação da população		
1521 3.1.90.04 00 112.0000 CONTRATAÇÃO POR TEMPO DETERMINADO	Fiscal	3.000
1522 3.1.90.11 00 112.0000 VENCIMENTOS E VANTAGENS FIXAS - PESSOAL CIVIL	Fiscal	4.200
1523 3.1.90.13 00 112.0000 OBRIGAÇÕES PATRONAIS	Fiscal	1.600
1524 3.1.90.16 00 112.0000 OUTRAS DESPESAS VARIÁVEIS - PESSOAL CIVIL	Fiscal	500
1525 3.1.90.92 00 112.0000 DESPESAS DE EXERCÍCIOS ANTERIORES	Fiscal	500
Total da Atividade:		**9.800**
12 366 1021 2077 Desenvolvimento das Atividades da Educação de Jovens e Adultos (FUNDEB 40%)		
Objetivo: promover a alfabetiuzação da população		
1526 3.1.90.04 00 113.0000 CONTRATAÇÃO POR TEMPO DETERMINADO	Fiscal	4.700
1527 3.1.90.11 00 113.0000 VENCIMENTOS E VANTAGENS FIXAS - PESSOAL CIVIL	Fiscal	3.100
1528 3.1.90.16 00 113.0000 OUTRAS DESPESAS VARIÁVEIS - PESSOAL CIVIL	Fiscal	500
1529 3.3.90.30 00 113.0000 MATERIAL DE CONSUMO	Fiscal	1.600
1530 3.3.90.36 00 113.0000 OUTROS SERVIÇOS DE TERCEIROS - PESSOA FÍSICA	Fiscal	500
1531 3.3.90.39 00 113.0000 OUTROS SERVIÇOS DE TERCEIROS - PESSOA JURÍDICA	Fiscal	12.800
1532 4.4.90.52 00 113.0000 EQUIPAMENTOS E MATERIAL PERMANENTE	Fiscal	500
Total da Atividade:		**23.700**
12 368 1029 2082 Manutenção da Biblioteca Municipal		
Objetivo: Manter a Biblioteca Municipal		
1533 3.1.90.04 00 111.0000 CONTRATAÇÃO POR TEMPO DETERMINADO	Fiscal	3.000
1534 3.1.90.11 00 111.0000 VENCIMENTOS E VANTAGENS FIXAS - PESSOAL CIVIL	Fiscal	5.000
1535 3.3.90.30 00 111.0000 MATERIAL DE CONSUMO	Fiscal	3.100
1536 3.3.90.36 00 111.0000 OUTROS SERVIÇOS DE TERCEIROS - PESSOA FÍSICA	Fiscal	5.000
1537 3.3.90.39 00 111.0000 OUTROS SERVIÇOS DE TERCEIROS - PESSOA JURÍDICA	Fiscal	4.200
1538 4.4.90.52 00 111.0000 EQUIPAMENTOS E MATERIAL PERMANENTE	Fiscal	8.200
Total da Atividade:		**28.500**
12 365 1019 2098 Manutenção do Programa de Alimentação Escolar - PNAE (PNAE - CRECHE)		
Objetivo: manter o programa de alimentação escolar no município		
1539 3.3.90.30 00 111.0000 MATERIAL DE CONSUMO	Fiscal	2.900
1540 3.3.90.30 00 122.0000 MATERIAL DE CONSUMO	Fiscal	8.000
Total da Atividade:		**10.900**
12 365 1019 2099 Manutenção do Programa de Alimentação Escolar - PNAE (PRÉ-ESCOLA)		
Objetivo: manter o programa de alimentação escolar no município		
1541 3.3.90.30 00 111.0000 MATERIAL DE CONSUMO	Fiscal	3.500

6) Outros Anexos. Doc. 78141/20. Data: 23/12/2020 21:19. Responsável: Rosalba G. da Nobrega.
Impresso por convidado em 31/01/2021 14:26. Validação: 6400.2B85.3FEC.7CB1.A65F.1803.94F8.57ED.

PREFEITURA MUNICIPAL DE SAO JOSE DO BONFIM
SECRETARIA DE FINANÇAS E SERVIÇOS DE TESOURARIA
Orçamento-Programa de 2021
Q.D.D.- Quadro Detalhado da Despesa Fixada por Unidade Orçamentária

R$ 1,00

Classificação Institucional Funcional Programática Natureza da Despesa/Aplicações de Despesas/Fonte de Recursos	Esfera	Dotação Orçamentária
12 365 1019 2099 Manutenção do Programa de Alimentação Escolar - PNAE (PRÉ-ESCOLA)		
Objetivo: manter o programa de alimentação escolar no município		
1542 3.3.90.30 00 122.0000 MATERIAL DE CONSUMO	Fiscal	11.000
Total da Atividade:		**14.500**
12 365 1020 2100 Manutenção do PDDE (ENSINO INFANTIL)		
Objetivo: manter o PDDE		
1543 3.3.90.30 00 121.0000 MATERIAL DE CONSUMO	Fiscal	1.000
1544 3.3.90.36 00 121.0000 OUTROS SERVIÇOS DE TERCEIROS - PESSOA FÍSICA	Fiscal	1.000
1545 3.3.90.39 00 121.0000 OUTROS SERVIÇOS DE TERCEIROS - PESSOA JURÍDICA	Fiscal	500
Total da Atividade:		**2.500**
12 361 1018 2118 Manutenção de Programas destinados a Educação Fundamental - Convênio Federal		
Objetivo: Manter Programas destinados a Educação Fundamental - Convênio Federal		
1546 3.1.90.04 00 125.0000 CONTRATAÇÃO POR TEMPO DETERMINADO	Fiscal	2.700
1547 3.1.90.11 00 125.0000 VENCIMENTOS E VANTAGENS FIXAS - PESSOAL CIVIL	Fiscal	3.200
1548 3.1.90.13 00 125.0000 OBRIGAÇÕES PATRONAIS	Fiscal	1.000
1549 3.1.90.92 00 125.0000 DESPESAS DE EXERCÍCIOS ANTERIORES	Fiscal	1.000
1550 3.3.90.14 00 125.0000 DIÁRIAS - CIVIL	Fiscal	1.600
1551 3.3.90.30 00 125.0000 MATERIAL DE CONSUMO	Fiscal	2.200
1552 3.3.90.32 00 125.0000 MATERIAL, BEM OU SERVIÇO PARA DISTRIBUIÇÃO GRATUITA	Fiscal	1.000
1553 3.3.90.33 00 125.0000 PASSAGENS E DESPESAS COM LOCOMOÇÃO	Fiscal	1.000
1554 3.3.90.36 00 125.0000 OUTROS SERVIÇOS DE TERCEIROS - PESSOA FÍSICA	Fiscal	2.200
1555 3.3.90.39 00 125.0000 OUTROS SERVIÇOS DE TERCEIROS - PESSOA JURÍDICA	Fiscal	1.600
1556 3.3.90.47 00 125.0000 OBRIGAÇÕES TRIBUTÁRIAS E CONTRIBUTIVAS	Fiscal	1.000
1557 3.3.90.48 00 125.0000 OUTROS AUXÍLIOS FINANCEIROS A PESSOAS FÍSICAS	Fiscal	1.000
1558 3.3.90.92 00 125.0000 DESPESAS DE EXERCÍCIOS ANTERIORES	Fiscal	1.600
1559 3.3.90.93 00 125.0000 INDENIZAÇÕES E RESTITUIÇÕES	Fiscal	1.600
1560 4.4.90.52 00 125.0000 EQUIPAMENTOS E MATERIAL PERMANENTE	Fiscal	2.200
Total da Atividade:		**24.900**
12 365 1016 2119 Manutenção de Programas destinados a Educação Infantil - Convênio Federal		
Objetivo: Manter Programas destinados a Educação Infantil - Convênio Federal		
1561 3.1.90.04 00 125.0000 CONTRATAÇÃO POR TEMPO DETERMINADO	Fiscal	2.200
1562 3.1.90.11 00 125.0000 VENCIMENTOS E VANTAGENS FIXAS - PESSOAL CIVIL	Fiscal	3.200
1563 3.1.90.13 00 125.0000 OBRIGAÇÕES PATRONAIS	Fiscal	1.000
1564 3.1.90.16 00 125.0000 OUTRAS DESPESAS VARIÁVEIS - PESSOAL CIVIL	Fiscal	1.000
1565 3.1.90.92 00 125.0000 DESPESAS DE EXERCÍCIOS ANTERIORES	Fiscal	1.000
1566 3.3.90.14 00 125.0000 DIÁRIAS - CIVIL	Fiscal	2.200
1567 3.3.90.30 00 125.0000 MATERIAL DE CONSUMO	Fiscal	2.200
1568 3.3.90.32 00 125.0000 MATERIAL, BEM OU SERVIÇO PARA DISTRIBUIÇÃO GRATUITA	Fiscal	1.600
1569 3.3.90.33 00 125.0000 PASSAGENS E DESPESAS COM LOCOMOÇÃO	Fiscal	2.200
1570 3.3.90.36 00 125.0000 OUTROS SERVIÇOS DE TERCEIROS - PESSOA FÍSICA	Fiscal	3.200
1571 3.3.90.39 00 125.0000 OUTROS SERVIÇOS DE TERCEIROS - PESSOA JURÍDICA	Fiscal	2.200
1572 3.3.90.47 00 125.0000 OBRIGAÇÕES TRIBUTÁRIAS E CONTRIBUTIVAS	Fiscal	1.600
1573 3.3.90.92 00 125.0000 DESPESAS DE EXERCÍCIOS ANTERIORES	Fiscal	2.200
1574 3.3.90.93 00 125.0000 INDENIZAÇÕES E RESTITUIÇÕES	Fiscal	1.000
1575 4.4.90.52 00 125.0000 EQUIPAMENTOS E MATERIAL PERMANENTE	Fiscal	1.600
Total da Atividade:		**28.400**
12 361 1018 2120 Manutenção de Programas destinados a Educação Fundamental - Convênio Estadual		
Objetivo: Manter Programas destinados a Educação Fundamental - Convênio Estadual		
1576 3.1.90.11 00 125.0000 VENCIMENTOS E VANTAGENS FIXAS - PESSOAL CIVIL	Fiscal	2.200
1577 3.1.90.13 00 125.0000 OBRIGAÇÕES PATRONAIS	Fiscal	1.000
1578 3.1.90.92 00 125.0000 DESPESAS DE EXERCÍCIOS ANTERIORES	Fiscal	1.000
1579 3.3.90.30 00 125.0000 MATERIAL DE CONSUMO	Fiscal	2.700
1580 3.3.90.33 00 125.0000 PASSAGENS E DESPESAS COM LOCOMOÇÃO	Fiscal	1.600
1581 3.3.90.36 00 125.0000 OUTROS SERVIÇOS DE TERCEIROS - PESSOA FÍSICA	Fiscal	2.200
1582 3.3.90.39 00 125.0000 OUTROS SERVIÇOS DE TERCEIROS - PESSOA JURÍDICA	Fiscal	700
1583 3.3.90.47 00 125.0000 OBRIGAÇÕES TRIBUTÁRIAS E CONTRIBUTIVAS	Fiscal	2.200
1584 3.3.90.92 00 125.0000 DESPESAS DE EXERCÍCIOS ANTERIORES	Fiscal	1.000
1585 3.3.90.93 00 125.0000 INDENIZAÇÕES E RESTITUIÇÕES	Fiscal	1.000
1586 4.4.90.52 00 125.0000 EQUIPAMENTOS E MATERIAL PERMANENTE	Fiscal	5.400
Total da Atividade:		**21.000**
12 365 1016 2121 Manutenção de Programas destinados a Educação Infantil - Convênio Estadual		
Objetivo: Manter Programas destinados a Educação Infantil - Convênio Estadual		
1587 3.1.90.04 00 125.0000 CONTRATAÇÃO POR TEMPO DETERMINADO	Fiscal	2.200
1588 3.1.90.11 00 125.0000 VENCIMENTOS E VANTAGENS FIXAS - PESSOAL CIVIL	Fiscal	3.200
1589 3.1.90.13 00 125.0000 OBRIGAÇÕES PATRONAIS	Fiscal	1.600
1590 3.1.90.16 00 125.0000 OUTRAS DESPESAS VARIÁVEIS - PESSOAL CIVIL	Fiscal	1.600
1591 3.1.90.92 00 125.0000 DESPESAS DE EXERCÍCIOS ANTERIORES	Fiscal	1.000
1592 3.3.90.14 00 125.0000 DIÁRIAS - CIVIL	Fiscal	1.000
1593 3.3.90.30 00 125.0000 MATERIAL DE CONSUMO	Fiscal	2.700
1594 3.3.90.32 00 125.0000 MATERIAL, BEM OU SERVIÇO PARA DISTRIBUIÇÃO GRATUITA	Fiscal	1.600
1595 3.3.90.33 00 125.0000 PASSAGENS E DESPESAS COM LOCOMOÇÃO	Fiscal	1.000
1596 3.3.90.36 00 125.0000 OUTROS SERVIÇOS DE TERCEIROS - PESSOA FÍSICA	Fiscal	2.700
1597 3.3.90.39 00 125.0000 OUTROS SERVIÇOS DE TERCEIROS - PESSOA JURÍDICA	Fiscal	1.600
1598 3.3.90.47 00 125.0000 OBRIGAÇÕES TRIBUTÁRIAS E CONTRIBUTIVAS	Fiscal	1.000
1599 3.3.90.48 00 125.0000 OUTROS AUXÍLIOS FINANCEIROS A PESSOAS FÍSICAS	Fiscal	1.000
1600 3.3.90.92 00 125.0000 DESPESAS DE EXERCÍCIOS ANTERIORES	Fiscal	2.100
1601 3.3.90.93 00 125.0000 INDENIZAÇÕES E RESTITUIÇÕES	Fiscal	1.000

6) Outros Anexos. Doc. 78141/20. Data: 23/12/2020 21:19. Responsável: Rosalba G. da Nobrega.
Impresso por convidado em 31/01/2021 14:26. Validação: 6400.2B85.3FEC.7CB1.A65F.1803.94F8.57ED.

PREFEITURA MUNICIPAL DE SAO JOSE DO BONFIM
SECRETARIA DE FINANÇAS E SERVIÇOS DE TESOURARIA
Orçamento-Programa de 2021
Q.D.D.- Quadro Detalhado da Despesa Fixada por Unidade Orçamentária

R$ 1,00

Classificação Institucional Funcional Programática Natureza da Despesa/Aplicações de Despesas/Fonte de Recursos	Esfera	Dotação Orçamentária

12 365 1016 2121 Manutenção de Programas destinados a Educação Infantil - Convênio Estadual

Objetivo: Manter Programas destinados a Educação Infantil - Convênio Estadual

1602 4.4.90.52 00 125.0000 EQUIPAMENTOS E MATERIAL PERMANENTE Fiscal 1.000

Total da Atividade: 26.300

	Pessoal e Encargos Sociais	Juros e Encar. da Dívida	Outras Despesas Correntes	Investimentos	Inversões Financeiras	Amortizações da Dívida	Reserva de Contingência	**Total**
Fiscal	3.168.300	0	1.586.523	1.049.800	0	0	0	5.804.623
Seguridade	0	0	0	0	0	0	0	0
Total	**3.168.300**	**0**	**1.586.523**	**1.049.800**	**0**	**0**	**0**	**5.804.623**

6) Outros Anexos. Doc. 78141/20. Data: 23/12/2020 21:19. Responsável: Rosalba G. da Nobrega.
Impresso por convidado em 31/01/2021 14:26. Validação: 6400.2B85.3FEC.7CB1.A65F.1803.94F8.57ED.

PREFEITURA MUNICIPAL DE SAO JOSE DO BONFIM
SECRETARIA DE FINANÇAS E SERVIÇOS DE TESOURARIA
Orçamento-Programa de 2021
Q.D.D.- Quadro Detalhado da Despesa Fixada por Unidade Orçamentária

R$ 1,00

Classificação Institucional Funcional Programática Natureza da Despesa/Aplicações de Despesas/Fonte de Recursos	Esfera	Dotação Orçamentária

02.061 FUNDO MUNICIPAL DA CULTURA

13 392 1023 1059 Construção, Ampliação e/ou Reforma de Espaços Culturais

Objetivo: promover ações de cultura no município

1603	4.4.90.51	00	001.0000	OBRAS E INSTALAÇÕES	Fiscal	15.500
1604	4.4.90.51	00	510.0000	OBRAS E INSTALAÇÕES	Fiscal	20.600
1605	4.4.90.51	00	520.0000	OBRAS E INSTALAÇÕES	Fiscal	15.500
					Total do Projeto:	**51.600**

13 122 1023 2106 Manutenção das Atividades do Fundo Municipal da Cultura

Objetivo: promover ações de cultura no município

1606	3.1.90.04	00	001.0000	CONTRATAÇÃO POR TEMPO DETERMINADO	Fiscal	2.100
1607	3.1.90.11	00	001.0000	VENCIMENTOS E VANTAGENS FIXAS - PESSOAL CIVIL	Fiscal	3.100
1608	3.1.90.13	00	001.0000	OBRIGAÇÕES PATRONAIS	Fiscal	500
1609	3.1.90.92	00	001.0000	DESPESAS DE EXERCÍCIOS ANTERIORES	Fiscal	500
1610	3.3.90.04	00	001.0000	CONTRATAÇÃO POR TEMPO DETERMINADO	Fiscal	500
1611	3.3.90.14	00	001.0000	DIÁRIAS - CIVIL	Fiscal	2.000
1612	3.3.90.30	00	001.0000	MATERIAL DE CONSUMO	Fiscal	2.100
1613	3.3.90.31	00	001.0000	PREMIAÇÕES CULTURAIS, ARTÍSTICAS, CIENTÍFICAS, DESPORTIVAS E OUTRAS	Fiscal	700
1614	3.3.90.32	00	001.0000	MATERIAL, BEM OU SERVIÇO PARA DISTRIBUIÇÃO GRATUITA	Fiscal	1.400
1615	3.3.90.33	00	001.0000	PASSAGENS E DESPESAS COM LOCOMOÇÃO	Fiscal	500
1616	3.3.90.36	00	001.0000	OUTROS SERVIÇOS DE TERCEIROS - PESSOA FÍSICA	Fiscal	3.100
1617	3.3.90.39	00	001.0000	OUTROS SERVIÇOS DE TERCEIROS - PESSOA JURÍDICA	Fiscal	2.100
1618	3.3.90.47	00	001.0000	OBRIGAÇÕES TRIBUTÁRIAS E CONTRIBUTIVAS	Fiscal	1.000
1619	3.3.90.92	00	001.0000	DESPESAS DE EXERCÍCIOS ANTERIORES	Fiscal	500
1620	3.3.90.93	00	001.0000	INDENIZAÇÕES E RESTITUIÇÕES	Fiscal	500
1621	4.4.90.30	00	001.0000	MATERIAL DE CONSUMO	Fiscal	500
1622	4.4.90.52	00	001.0000	EQUIPAMENTOS E MATERIAL PERMANENTE	Fiscal	3.900
					Total da Atividade:	**25.000**

	Pessoal e Encargos Sociais	Juros e Encar. da Dívida	Outras Despesas Correntes	Investimentos	Inversões Financeiras	Amortizações da Dívida	Reserva de Contingência	**Total**
Fiscal	6.200	0	14.400	56.000	0	0	0	76.600
Seguridade	0	0	0	0	0	0	0	0
Total	**6.200**	**0**	**14.400**	**56.000**	**0**	**0**	**0**	**76.600**

PREFEITURA MUNICIPAL DE SAO JOSE DO BONFIM
SECRETARIA DE FINANÇAS E SERVIÇOS DE TESOURARIA
Orçamento-Programa de 2021
Q.D.D.- Quadro Detalhado da Despesa Fixada por Unidade Orçamentária

R$ 1,00

Classificação Institucional Funcional Programática Natureza da Despesa/Aplicações de Despesas/Fonte de Recursos	Esfera	Dotação Orçamentária

02.07 SECRETARIA DE OBRAS, INFRA ESTRUTURA E SERVIÇOS PUBLICOS

16 482 1025 1021 Construção de Casas Populares

Objetivo: promover o desenvolvimento da região em sentido global e local

1623	4.4.90.51	00	001.0000	OBRAS E INSTALAÇÕES	Fiscal	20.600
1624	4.4.90.51	00	510.0000	OBRAS E INSTALAÇÕES	Fiscal	20.600
1625	4.4.90.51	00	520.0000	OBRAS E INSTALAÇÕES	Fiscal	15.500

Total do Projeto: 56.700

16 482 1025 1022 Reconstrução de Residências de Pessoas Carentes

Objetivo: promover o desenvolvimento da região em sentido global e local

1626	4.4.90.51	00	001.0000	OBRAS E INSTALAÇÕES	Fiscal	15.500
1627	4.4.90.51	00	510.0000	OBRAS E INSTALAÇÕES	Fiscal	26.800
1628	4.4.90.51	00	520.0000	OBRAS E INSTALAÇÕES	Fiscal	20.600

Total do Projeto: 62.900

15 451 1025 1023 Pavimentação de Ruas

Objetivo: promover o desenvolvimento da região em sentido global e local

1629	4.4.90.51	00	001.0000	OBRAS E INSTALAÇÕES	Fiscal	30.000
1630	4.4.90.51	00	510.0000	OBRAS E INSTALAÇÕES	Fiscal	28.100
1631	4.4.90.51	00	520.0000	OBRAS E INSTALAÇÕES	Fiscal	20.600
1632	4.4.90.51	00	530.0000	OBRAS E INSTALAÇÕES	Fiscal	10.000

Total do Projeto: 88.700

17 511 1025 1024 Construção de Privadas nas residências de baixa renda

Objetivo: promover o desenvolvimento da região em sentido global e local

1633	4.4.90.51	00	001.0000	OBRAS E INSTALAÇÕES	Fiscal	10.300

Total do Projeto: 10.300

17 512 1025 1025 Construção,Ampliação da Rede de Saneamento Básico/Esgotamento Sanitários/Canais

Objetivo: promover o desenvolvimento da região em sentido global e local

1634	4.4.90.51	00	001.0000	OBRAS E INSTALAÇÕES	Fiscal	41.200
1635	4.4.90.51	00	510.0000	OBRAS E INSTALAÇÕES	Fiscal	16.100
1636	4.4.90.51	00	520.0000	OBRAS E INSTALAÇÕES	Fiscal	16.100
1637	4.4.90.51	00	530.0000	OBRAS E INSTALAÇÕES	Fiscal	30.000

Total do Projeto: 103.400

15 451 1025 1026 Desapropriação de Imóveis para Construção de Obras Públicas

Objetivo: promover o desenvolvimento da região em sentido global e local

1638	4.4.90.61	00	001.0000	AQUISIÇÃO DE IMÓVEIS	Fiscal	10.000

Total do Projeto: 10.000

15 451 1025 1028 Construção ou Reconstrução e/ou Ampliação de Terminal Rodoviário

Objetivo: promover o desenvolvimento da região em sentido global e local

1639	4.4.90.51	00	001.0000	OBRAS E INSTALAÇÕES	Fiscal	15.500

Total do Projeto: 15.500

26 782 1025 1029 Construção de Estradas, Bueiros, Pontes, Passagens Molhadas e Mata-Burros

Objetivo: Promover o Desenvolvimento da Região em sentido global e local

1640	4.4.90.51	00	001.0000	OBRAS E INSTALAÇÕES	Fiscal	20.600
1641	4.4.90.51	00	510.0000	OBRAS E INSTALAÇÕES	Fiscal	20.600
1642	4.4.90.51	00	520.0000	OBRAS E INSTALAÇÕES	Fiscal	16.100
1643	4.4.90.51	00	530.0000	OBRAS E INSTALAÇÕES	Fiscal	40.000

Total do Projeto: 97.300

25 752 1025 1030 Eletrificação da Zona Rural

Objetivo: Promover o Desenvolvimento da Região em sentido global e lo

1644	4.4.90.51	00	001.0000	OBRAS E INSTALAÇÕES	Fiscal	10.300

Total do Projeto: 10.300

16 782 1025 1031 Construção de Abrigos Rodoviários

Objetivo: Promover o Desenvolvimento da Região em sentido global e lo

1645	4.4.90.51	00	001.0000	OBRAS E INSTALAÇÕES	Fiscal	12.400

Total do Projeto: 12.400

15 452 1025 1032 Ampliação e/ou Reconstrução de Praças

Objetivo: Promover o Desenvolvimento da Região em sentido global e local

1646	4.4.90.51	00	001.0000	OBRAS E INSTALAÇÕES	Fiscal	12.400

Total do Projeto: 12.400

6) Outros Anexos. Doc. 78141/20. Data: 23/12/2020 21:19. Responsável: Rosalba G. da Nobrega.
Impresso por convidado em 31/01/2021 14:26. Validação: 6400.2B85.3FEC.7CB1.A65F.1803.94F8.57ED.

PREFEITURA MUNICIPAL DE SAO JOSE DO BONFIM
SECRETARIA DE FINANÇAS E SERVIÇOS DE TESOURARIA
Orçamento-Programa de 2021
Q.D.D.- Quadro Detalhado da Despesa Fixada por Unidade Orçamentária

R$ 1,00

Classificação Institucional Funcional Programática Natureza da Despesa/Aplicações de Despesas/Fonte de Recursos	Esfera	Dotação Orçamentária
15 452 1025 1033 Construção ou Ampliação do Cemitério Público		
Objetivo: Promover o Desenvolvimento da Região em sentido global e local		
1647 4.4.90.51 00 001.0000 OBRAS E INSTALAÇÕES	Fiscal	80.000
Total do Projeto:		**80.000**
15 451 1025 1034 Construção de Sombreiro de Matanças		
Objetivo: Promover o Desenvolvimento da Região em sentido global e local		
1648 4.4.90.51 00 001.0000 OBRAS E INSTALAÇÕES	Fiscal	15.500
Total do Projeto:		**15.500**
24 722 1025 1035 Implantação de Repetidora de TV		
Objetivo: Promover o Desenvolvimento da Região em sentido global e local		
1649 4.4.90.51 00 001.0000 OBRAS E INSTALAÇÕES	Fiscal	11.700
1650 4.4.90.52 00 001.0000 EQUIPAMENTOS E MATERIAL PERMANENTE	Fiscal	5.200
Total do Projeto:		**16.900**
15 451 1025 1036 Aquisição de Terrenos para abertura de avenidas de prédios e casas		
Objetivo: Promover o desenvolvimento da região em sentido global e local		
1651 4.4.90.61 00 001.0000 AQUISIÇÃO DE IMÓVEIS	Fiscal	10.000
Total do Projeto:		**10.000**
25 752 1025 1037 Aquisição e Extensão da Rede Eletrica Urbana		
Objetivo: Promover o desenvolvimento da região em sentido global e local		
1652 4.4.90.51 00 001.0000 OBRAS E INSTALAÇÕES	Fiscal	28.100
Total do Projeto:		**28.100**
15 452 1025 1038 Construção, Reconstrução e Ampliação de Parques canteiros, calçadões e jardins		
Objetivo: Promover o desenvolvimento da região em sentido global e local		
1653 4.4.90.51 00 001.0000 OBRAS E INSTALAÇÕES	Fiscal	15.500
Total do Projeto:		**15.500**
04 122 1025 1039 Ampliação e Restauração do Predio da Prefeitura Municipal		
Objetivo: Ampliar e Restaurar o Predio da Prefeitura Municipal de São José do Bonfim		
1654 4.4.90.51 00 001.0000 OBRAS E INSTALAÇÕES	Fiscal	70.000
Total do Projeto:		**70.000**
26 782 1025 1040 Construção de Estradas		
Objetivo: Promover o desenvolvimento da região em sentido global e local		
1655 4.4.90.51 00 001.0000 OBRAS E INSTALAÇÕES	Fiscal	15.500
Total do Projeto:		**15.500**
26 452 1028 1048 Construção de Aterro Sanitário		
Objetivo: Construir aterro sanitário para proporcionar a preservação a qualidade do meio ambiente e a saude da população		
1656 4.4.90.51 00 001.0000 OBRAS E INSTALAÇÕES	Fiscal	20.600
1657 4.4.90.51 00 510.0000 OBRAS E INSTALAÇÕES	Fiscal	25.800
1658 4.4.90.51 00 520.0000 OBRAS E INSTALAÇÕES	Fiscal	20.600
Total do Projeto:		**67.000**
15 451 1025 1050 Construção de Obras de Infra-Estrutura Urbana e Serviços Urbanos		
Objetivo: Construir Obras de Infra-Estrutura Urbana no Município		
1659 4.4.90.51 00 001.0000 OBRAS E INSTALAÇÕES	Fiscal	15.500
1660 4.4.90.51 00 510.0000 OBRAS E INSTALAÇÕES	Fiscal	25.800
1661 4.4.90.51 00 520.0000 OBRAS E INSTALAÇÕES	Fiscal	20.600
1662 4.4.90.51 00 530.0000 OBRAS E INSTALAÇÕES	Fiscal	10.000
1663 4.4.90.51 00 610.0000 OBRAS E INSTALAÇÕES	Fiscal	3.100
1664 4.4.90.51 00 930.0000 OBRAS E INSTALAÇÕES	Fiscal	41.200
Total do Projeto:		**116.200**
15 452 1025 1051 Construção, Ampliação de Garagem para Abrigo da Frota Municipal		
Objetivo: Construir, Ampliar Garagem para Abrigo da Frota Municipal		
1665 4.4.90.51 00 001.0000 OBRAS E INSTALAÇÕES	Fiscal	24.700
Total do Projeto:		**24.700**
15 122 1025 2054 Manutenção das Atividades da Secretaria de Obras, Infra Estrutura e Serviços Publicos		
Objetivo: Promover o desenvolvimento da região em sentido global e local		
1666 3.1.90.04 00 001.0000 CONTRATAÇÃO POR TEMPO DETERMINADO	Fiscal	5.200
1667 3.1.90.11 00 001.0000 VENCIMENTOS E VANTAGENS FIXAS - PESSOAL CIVIL	Fiscal	37.900
1668 3.1.90.16 00 001.0000 OUTRAS DESPESAS VARIÁVEIS - PESSOAL CIVIL	Fiscal	500
1669 3.1.90.91 00 001.0000 SENTENÇAS JUDICIAIS	Fiscal	500

6) Outros Anexos. Doc. 78141/20. Data: 23/12/2020 21:19. Responsável: Rosalba G. da Nobrega.
Impresso por convidado em 31/01/2021 14:26. Validação: 6400.2B85.3FEC.7CB1.A65F.1803.94F8.57ED.

PREFEITURA MUNICIPAL DE SAO JOSE DO BONFIM
SECRETARIA DE FINANÇAS E SERVIÇOS DE TESOURARIA
Orçamento-Programa de 2021
Q.D.D.- Quadro Detalhado da Despesa Fixada por Unidade Orçamentária

R$ 1,00

Classificação Institucional Funcional Programática Natureza da Despesa/Aplicações de Despesas/Fonte de Recursos					Esfera	Dotação Orçamentária
15 122 1025 2054 Manutenção das Atividades da Secretaria de Obras, Infra Estrutura e Serviços Publicos						
Objetivo: Promover o desenvolvimento da região em sentido global e local						
1670	3.1.90.92	00	001.0000	DESPESAS DE EXERCÍCIOS ANTERIORES	Fiscal	500
1671	3.3.50.41	00	001.0000	CONTRIBUIÇÕES	Fiscal	2.900
1672	3.3.90.14	00	001.0000	DIÁRIAS - CIVIL	Fiscal	600
1673	3.3.90.30	00	001.0000	MATERIAL DE CONSUMO	Fiscal	201.000
1674	3.3.90.30	00	530.0000	MATERIAL DE CONSUMO	Fiscal	8.200
1675	3.3.90.30	00	610.0000	MATERIAL DE CONSUMO	Fiscal	3.200
1676	3.3.90.31	00	001.0000	PREMIAÇÕES CULTURAIS, ARTÍSTICAS, CIENTÍFICAS, DESPORTIVAS E OUTRAS	Fiscal	1.000
1677	3.3.90.32	00	001.0000	MATERIAL, BEM OU SERVIÇO PARA DISTRIBUIÇÃO GRATUITA	Fiscal	1.000
1678	3.3.90.33	00	001.0000	PASSAGENS E DESPESAS COM LOCOMOÇÃO	Fiscal	500
1679	3.3.90.36	00	001.0000	OUTROS SERVIÇOS DE TERCEIROS - PESSOA FÍSICA	Fiscal	356.800
1680	3.3.90.36	00	530.0000	OUTROS SERVIÇOS DE TERCEIROS - PESSOA FÍSICA	Fiscal	5.200
1681	3.3.90.36	00	610.0000	OUTROS SERVIÇOS DE TERCEIROS - PESSOA FÍSICA	Fiscal	2.100
1682	3.3.90.39	00	001.0000	OUTROS SERVIÇOS DE TERCEIROS - PESSOA JURÍDICA	Fiscal	159.700
1683	3.3.90.39	00	530.0000	OUTROS SERVIÇOS DE TERCEIROS - PESSOA JURÍDICA	Fiscal	45.300
1684	3.3.90.39	00	610.0000	OUTROS SERVIÇOS DE TERCEIROS - PESSOA JURÍDICA	Fiscal	3.000
1685	3.3.90.40	00	001.0000	SERVIÇOS DE TECNOLOGIA DA INFORMAÇÃO E COMUNICAÇÃO - PJ	Fiscal	500
1686	3.3.90.47	00	001.0000	OBRIGAÇÕES TRIBUTÁRIAS E CONTRIBUTIVAS	Fiscal	1.000
1687	3.3.90.47	00	610.0000	OBRIGAÇÕES TRIBUTÁRIAS E CONTRIBUTIVAS	Fiscal	500
1688	3.3.90.91	00	001.0000	SENTENÇAS JUDICIAIS	Fiscal	500
1689	3.3.90.93	00	001.0000	INDENIZAÇÕES E RESTITUIÇÕES	Fiscal	500
1690	4.4.90.52	00	001.0000	EQUIPAMENTOS E MATERIAL PERMANENTE	Fiscal	2.000
1691	4.4.90.52	00	530.0000	EQUIPAMENTOS E MATERIAL PERMANENTE	Fiscal	5.200
1692	4.4.90.52	00	610.0000	EQUIPAMENTOS E MATERIAL PERMANENTE	Fiscal	1.000
1693	4.4.90.52	00	930.0000	EQUIPAMENTOS E MATERIAL PERMANENTE	Fiscal	10.300
					Total da Atividade:	**856.600**
15 451 1025 2055 Recuperação e Melhoramento das Vias Urbanas						
Objetivo: promover o desenvolvimento da região em sentido global e local						
1694	3.3.90.30	00	001.0000	MATERIAL DE CONSUMO	Fiscal	7.100
1695	3.3.90.30	00	610.0000	MATERIAL DE CONSUMO	Fiscal	2.200
1696	3.3.90.36	00	001.0000	OUTROS SERVIÇOS DE TERCEIROS - PESSOA FÍSICA	Fiscal	3.200
1697	3.3.90.36	00	610.0000	OUTROS SERVIÇOS DE TERCEIROS - PESSOA FÍSICA	Fiscal	2.100
1698	3.3.90.39	00	001.0000	OUTROS SERVIÇOS DE TERCEIROS - PESSOA JURÍDICA	Fiscal	26.800
1699	3.3.90.39	00	610.0000	OUTROS SERVIÇOS DE TERCEIROS - PESSOA JURÍDICA	Fiscal	1.200
					Total da Atividade:	**42.600**
17 512 1025 2056 Recuperação de Galerias e Esgotos, Bueiros, Canais e Ligações Domiciliares						
Objetivo: Promover o desenvolvimento da região em sentido global e local						
1700	3.3.90.30	00	001.0000	MATERIAL DE CONSUMO	Fiscal	5.200
1701	3.3.90.36	00	001.0000	OUTROS SERVIÇOS DE TERCEIROS - PESSOA FÍSICA	Fiscal	13.200
1702	3.3.90.39	00	001.0000	OUTROS SERVIÇOS DE TERCEIROS - PESSOA JURÍDICA	Fiscal	8.700
					Total da Atividade:	**27.100**
17 512 1025 2057 Recuperação de Banheiros e Fossas Absorventes						
Objetivo: Promover o desenvolvimento da região em sentido global e local						
1703	3.3.90.30	00	001.0000	MATERIAL DE CONSUMO	Fiscal	4.700
1704	3.3.90.36	00	001.0000	OUTROS SERVIÇOS DE TERCEIROS - PESSOA FÍSICA	Fiscal	2.400
1705	3.3.90.39	00	001.0000	OUTROS SERVIÇOS DE TERCEIROS - PESSOA JURÍDICA	Fiscal	700
					Total da Atividade:	**7.800**
26 782 1025 2058 Recuperação de Estradas						
Objetivo: Promover o desenvolvimento da região em sentido global e local						
1706	3.3.90.30	00	001.0000	MATERIAL DE CONSUMO	Fiscal	2.500
1707	3.3.90.30	00	610.0000	MATERIAL DE CONSUMO	Fiscal	1.200
1708	3.3.90.36	00	001.0000	OUTROS SERVIÇOS DE TERCEIROS - PESSOA FÍSICA	Fiscal	39.700
1709	3.3.90.36	00	610.0000	OUTROS SERVIÇOS DE TERCEIROS - PESSOA FÍSICA	Fiscal	2.100
1710	3.3.90.39	00	001.0000	OUTROS SERVIÇOS DE TERCEIROS - PESSOA JURÍDICA	Fiscal	8.500
1711	3.3.90.39	00	610.0000	OUTROS SERVIÇOS DE TERCEIROS - PESSOA JURÍDICA	Fiscal	1.200
					Total da Atividade:	**55.200**
15 452 1025 2078 Manutencao de Cemiterios						
Objetivo: Promover o Desenvolvimento da Região em sentido global e local						
1712	3.3.90.30	00	001.0000	MATERIAL DE CONSUMO	Fiscal	5.000
1713	3.3.90.36	00	001.0000	OUTROS SERVIÇOS DE TERCEIROS - PESSOA FÍSICA	Fiscal	12.400
1714	3.3.90.39	00	001.0000	OUTROS SERVIÇOS DE TERCEIROS - PESSOA JURÍDICA	Fiscal	1.300
1715	4.4.90.52	00	001.0000	EQUIPAMENTOS E MATERIAL PERMANENTE	Fiscal	1.600
					Total da Atividade:	**20.300**
15 452 1025 2079 Manutenção de Praças						
Objetivo: Promover o Desenvolvimento da Região em sentido global e local						
1716	3.1.90.04	00	001.0000	CONTRATAÇÃO POR TEMPO DETERMINADO	Fiscal	3.000
1717	3.1.90.11	00	001.0000	VENCIMENTOS E VANTAGENS FIXAS - PESSOAL CIVIL	Fiscal	3.100
1718	3.1.90.92	00	001.0000	DESPESAS DE EXERCÍCIOS ANTERIORES	Fiscal	500
1719	3.3.90.30	00	001.0000	MATERIAL DE CONSUMO	Fiscal	3.100
1720	3.3.90.36	00	001.0000	OUTROS SERVIÇOS DE TERCEIROS - PESSOA FÍSICA	Fiscal	28.800
1721	3.3.90.39	00	001.0000	OUTROS SERVIÇOS DE TERCEIROS - PESSOA JURÍDICA	Fiscal	10.000

PREFEITURA MUNICIPAL DE SAO JOSE DO BONFIM
SECRETARIA DE FINANÇAS E SERVIÇOS DE TESOURARIA
Orçamento-Programa de 2021
Q.D.D.- Quadro Detalhado da Despesa Fixada por Unidade Orçamentária

R$ 1,00

Classificação Institucional Funcional Programática Natureza da Despesa/Aplicações de Despesas/Fonte de Recursos	Esfera	Dotação Orçamentária
15 452 1025 2079 Manutenção de Praças		
Objetivo: Promover o Desenvolvimento da Região em sentido global e local		
1722 4.4.90.52 00 001.0000 EQUIPAMENTOS E MATERIAL PERMANENTE	Fiscal	1.600
Total da Atividade:		**50.100**
15 452 1025 2080 Manutenção da Iluminação Pública		
Objetivo: Manter a Iluminação Pública		
1723 3.1.90.04 00 001.0000 CONTRATAÇÃO POR TEMPO DETERMINADO	Fiscal	3.000
1724 3.1.90.11 00 001.0000 VENCIMENTOS E VANTAGENS FIXAS - PESSOAL CIVIL	Fiscal	8.200
1725 3.1.90.92 00 001.0000 DESPESAS DE EXERCÍCIOS ANTERIORES	Fiscal	500
1726 3.3.90.30 00 001.0000 MATERIAL DE CONSUMO	Fiscal	59.700
1727 3.3.90.30 00 620.0000 MATERIAL DE CONSUMO	Fiscal	2.100
1728 3.3.90.36 00 001.0000 OUTROS SERVIÇOS DE TERCEIROS - PESSOA FÍSICA	Fiscal	19.500
1729 3.3.90.39 00 001.0000 OUTROS SERVIÇOS DE TERCEIROS - PESSOA JURÍDICA	Fiscal	66.800
1730 3.3.90.39 00 620.0000 OUTROS SERVIÇOS DE TERCEIROS - PESSOA JURÍDICA	Fiscal	70.000
1731 4.4.90.52 00 001.0000 EQUIPAMENTOS E MATERIAL PERMANENTE	Fiscal	4.200
Total da Atividade:		**234.000**
15 452 1025 2084 Manutenção da Limpeza Pública		
Objetivo: manter a cidade limpa		
1732 3.1.90.04 00 001.0000 CONTRATAÇÃO POR TEMPO DETERMINADO	Fiscal	7.700
1733 3.1.90.11 00 001.0000 VENCIMENTOS E VANTAGENS FIXAS - PESSOAL CIVIL	Fiscal	5.000
1734 3.1.90.13 00 001.0000 OBRIGAÇÕES PATRONAIS	Fiscal	500
1735 3.1.90.92 00 001.0000 DESPESAS DE EXERCÍCIOS ANTERIORES	Fiscal	500
1736 3.3.90.14 00 001.0000 DIÁRIAS - CIVIL	Fiscal	1.500
1737 3.3.90.30 00 001.0000 MATERIAL DE CONSUMO	Fiscal	3.100
1738 3.3.90.33 00 001.0000 PASSAGENS E DESPESAS COM LOCOMOÇÃO	Fiscal	500
1739 3.3.90.36 00 001.0000 OUTROS SERVIÇOS DE TERCEIROS - PESSOA FÍSICA	Fiscal	15.600
1740 3.3.90.39 00 001.0000 OUTROS SERVIÇOS DE TERCEIROS - PESSOA JURÍDICA	Fiscal	215.800
1741 4.4.90.52 00 001.0000 EQUIPAMENTOS E MATERIAL PERMANENTE	Fiscal	32.900
Total da Atividade:		**283.100**

	Pessoal e Encargos Sociais	Juros e Encar. da Dívida	Outras Despesas Correntes	Investimentos	Inversões Financeiras	Amortizações da Dívida	Reserva de Contingência	**Total**
Fiscal	76.600	0	1.441.400	998.100	0	0	0	2.516.100
Seguridade	0	0	0	0	0	0	0	0
Total	**76.600**	**0**	**1.441.400**	**998.100**	**0**	**0**	**0**	**2.516.100**

PREFEITURA MUNICIPAL DE SAO JOSE DO BONFIM
SECRETARIA DE FINANÇAS E SERVIÇOS DE TESOURARIA
Orçamento-Programa de 2021
Q.D.D.- Quadro Detalhado da Despesa Fixada por Unidade Orçamentária

R$ 1,00

Classificação Institucional Funcional Programática Natureza da Despesa/Aplicações de Despesas/Fonte de Recursos	Esfera	Dotação Orçamentária

02.08 SECRETARIA DE AGRICULTURA, PECUÁRIA, RECURSOS HIDRICOS E MEIO AMBIENTE

20 606 1026 1041 Aquisição de Máquinas e Implementos Agrícolas

Objetivo: Desenvolver atividades de apoio comunitário na zona rural

1742	4.4.90.52	00	001.0000	EQUIPAMENTOS E MATERIAL PERMANENTE	Fiscal	5.200
1743	4.4.90.52	00	510.0000	EQUIPAMENTOS E MATERIAL PERMANENTE	Fiscal	103.000
1744	4.4.90.52	00	520.0000	EQUIPAMENTOS E MATERIAL PERMANENTE	Fiscal	15.500

Total do Projeto: 123.700

15 544 1026 1042 Const.,Ampliação de Adutora,Reservatório D'água,Cisternas,Tanques e lavanderias

Objetivo: desenvolver atividades de apoio comunitário na zona rural

1745	4.4.90.51	00	001.0000	OBRAS E INSTALAÇÕES	Fiscal	15.500

Total do Projeto: 15.500

18 544 1026 1043 Construção e Ampliação de Açudes, Barreiros e Barragens

Objetivo: desenvolver atividades de apoio comunitário na zona rural

1746	4.4.90.51	00	001.0000	OBRAS E INSTALAÇÕES	Fiscal	15.500
1747	4.4.90.51	00	510.0000	OBRAS E INSTALAÇÕES	Fiscal	20.600
1748	4.4.90.51	00	520.0000	OBRAS E INSTALAÇÕES	Fiscal	20.600

Total do Projeto: 56.700

18 544 1026 1044 Perfuração e Restauração de Poços Amazonas e Artezianos

Objetivo: desenvolver atividades de apoio comunitário na zona rural

1749	4.4.90.51	00	001.0000	OBRAS E INSTALAÇÕES	Fiscal	15.500
1750	4.4.90.51	00	510.0000	OBRAS E INSTALAÇÕES	Fiscal	20.600
1751	4.4.90.51	00	520.0000	OBRAS E INSTALAÇÕES	Fiscal	20.600

Total do Projeto: 56.700

15 544 1026 1047 Construção e/ou Ampliação de Sistema de Abastecimento Dágua

Objetivo: Construir e/ou ampliar o sistema de abastecimento dagua

1752	4.4.90.51	00	001.0000	OBRAS E INSTALAÇÕES	Fiscal	15.500
1753	4.4.90.51	00	510.0000	OBRAS E INSTALAÇÕES	Fiscal	20.600
1754	4.4.90.52	00	520.0000	EQUIPAMENTOS E MATERIAL PERMANENTE	Fiscal	15.500

Total do Projeto: 51.600

04 122 2009 2059 Manutenção das Atividades da Secretaria de Agricultura, Pecuária, Recursos Hídricos e Meio Ambiente

Objetivo: Promover as Atividades da Secretaria de Agricultura, Pecuária, Recursos Hídricos e Meio Ambiente

1755	3.1.90.04	00	001.0000	CONTRATAÇÃO POR TEMPO DETERMINADO	Fiscal	7.700
1756	3.1.90.11	00	001.0000	VENCIMENTOS E VANTAGENS FIXAS - PESSOAL CIVIL	Fiscal	80.600
1757	3.1.90.13	00	001.0000	OBRIGAÇÕES PATRONAIS	Fiscal	500
1758	3.1.90.16	00	001.0000	OUTRAS DESPESAS VARIÁVEIS - PESSOAL CIVIL	Fiscal	500
1759	3.1.90.91	00	001.0000	SENTENÇAS JUDICIAIS	Fiscal	500
1760	3.1.90.92	00	001.0000	DESPESAS DE EXERCÍCIOS ANTERIORES	Fiscal	500
1761	3.3.90.14	00	001.0000	DIÁRIAS - CIVIL	Fiscal	600
1762	3.3.90.30	00	001.0000	MATERIAL DE CONSUMO	Fiscal	219.100
1763	3.3.90.32	00	001.0000	MATERIAL, BEM OU SERVIÇO PARA DISTRIBUIÇÃO GRATUITA	Fiscal	2.200
1764	3.3.90.33	00	001.0000	PASSAGENS E DESPESAS COM LOCOMOÇÃO	Fiscal	500
1765	3.3.90.36	00	001.0000	OUTROS SERVIÇOS DE TERCEIROS - PESSOA FÍSICA	Fiscal	64.900
1766	3.3.90.39	00	001.0000	OUTROS SERVIÇOS DE TERCEIROS - PESSOA JURÍDICA	Fiscal	21.800
1767	3.3.90.40	00	001.0000	SERVIÇOS DE TECNOLOGIA DA INFORMAÇÃO E COMUNICAÇÃO - PJ	Fiscal	500
1768	3.3.90.47	00	001.0000	OBRIGAÇÕES TRIBUTÁRIAS E CONTRIBUTIVAS	Fiscal	1.000
1769	3.3.90.92	00	001.0000	DESPESAS DE EXERCÍCIOS ANTERIORES	Fiscal	500
1770	3.3.90.93	00	001.0000	INDENIZAÇÕES E RESTITUIÇÕES	Fiscal	500
1771	4.4.90.52	00	001.0000	EQUIPAMENTOS E MATERIAL PERMANENTE	Fiscal	6.100

Total da Atividade: 408.000

20 606 1026 2060 Assistência a Pequenos e Médios Produtores Rurais

Objetivo: desenvolver atividades de apoio comunitário na zona rural

1772	3.3.90.30	00	001.0000	MATERIAL DE CONSUMO	Fiscal	4.700
1773	3.3.90.36	00	001.0000	OUTROS SERVIÇOS DE TERCEIROS - PESSOA FÍSICA	Fiscal	4.400
1774	3.3.90.39	00	001.0000	OUTROS SERVIÇOS DE TERCEIROS - PESSOA JURÍDICA	Fiscal	2.400

Total da Atividade: 11.500

20 606 1026 2061 Preparação de Áreas para o Plantio nas comunidades rurais

Objetivo: desenvolver atividades de apoio comunitário na zona rural

1775	3.3.90.30	00	001.0000	MATERIAL DE CONSUMO	Fiscal	5.200
1776	3.3.90.36	00	001.0000	OUTROS SERVIÇOS DE TERCEIROS - PESSOA FÍSICA	Fiscal	5.200
1777	3.3.90.39	00	001.0000	OUTROS SERVIÇOS DE TERCEIROS - PESSOA JURÍDICA	Fiscal	5.200
1778	4.4.90.52	00	001.0000	EQUIPAMENTOS E MATERIAL PERMANENTE	Fiscal	5.800

Total da Atividade: 21.400

15 544 1027 2062 Manutenção do Abastecimento D'água

Objetivo: Abastecer a população com água

1779	3.3.90.30	00	001.0000	MATERIAL DE CONSUMO	Fiscal	3.200

6) Outros Anexos. Doc. 78141/20. Data: 23/12/2020 21:19. Responsável: Rosalba G. da Nobrega.
Impresso por convidado em 31/01/2021 14:26. Validação: 6400.2B85.3FEC.7CB1.A65F.1803.94F8.57ED.

PREFEITURA MUNICIPAL DE SAO JOSE DO BONFIM
SECRETARIA DE FINANÇAS E SERVIÇOS DE TESOURARIA
Orçamento-Programa de 2021
Q.D.D.- Quadro Detalhado da Despesa Fixada por Unidade Orçamentária

R$ 1,00

Classificação Institucional Funcional Programática Natureza da Despesa/Aplicações de Despesas/Fonte de Recursos	Esfera	Dotação Orçamentária
15 544 1027 2062 Manutenção do Abastecimento D'água		
Objetivo: Abastecer a população com água		
1780 3.3.90.36 00 001.0000 OUTROS SERVIÇOS DE TERCEIROS - PESSOA FÍSICA	Fiscal	4.700
1781 3.3.90.39 00 001.0000 OUTROS SERVIÇOS DE TERCEIROS - PESSOA JURÍDICA	Fiscal	2.400
1782 4.4.90.52 00 001.0000 EQUIPAMENTOS E MATERIAL PERMANENTE	Fiscal	2.400
Total da Atividade:		**12.700**
15 544 1026 2081 Recuperação de Lavnderias		
Objetivo: desenvolver atividades de apoio comunitário na zona rural		
1783 3.3.90.30 00 001.0000 MATERIAL DE CONSUMO	Fiscal	3.200
1784 3.3.90.36 00 001.0000 OUTROS SERVIÇOS DE TERCEIROS - PESSOA FÍSICA	Fiscal	3.200
1785 3.3.90.39 00 001.0000 OUTROS SERVIÇOS DE TERCEIROS - PESSOA JURÍDICA	Fiscal	3.200
1786 4.4.90.52 00 001.0000 EQUIPAMENTOS E MATERIAL PERMANENTE	Fiscal	1.000
Total da Atividade:		**10.600**
18 541 1025 2116 CONSORCIO INTERMUNICIPAL DE RESÍDUOS SÓLIDOS		
Objetivo: PROJETOS VOLTADOS A PRESERVAÇÃO DO MEIO AMBIENTE		
1787 3.3.70.41 00 001.0000 CONTRIBUIÇÕES	Fiscal	18.000
Total da Atividade:		**18.000**

	Pessoal e Encargos Sociais	Juros e Encar. da Dívida	Outras Despesas Correntes	Investimentos	Inversões Financeiras	Amortizações da Dívida	Reserva de Contingência	**Total**
Fiscal	90.300	0	376.600	319.500	0	0	0	786.400
Seguridade	0	0	0	0	0	0	0	0
Total	**90.300**	**0**	**376.600**	**319.500**	**0**	**0**	**0**	**786.400**

PREFEITURA MUNICIPAL DE SAO JOSE DO BONFIM
SECRETARIA DE FINANÇAS E SERVIÇOS DE TESOURARIA
Orçamento-Programa de 2021
Q.D.D.- Quadro Detalhado da Despesa Fixada por Unidade Orçamentária

R$ 1,00

Classificação Institucional Funcional Programática Natureza da Despesa/Aplicações de Despesas/Fonte de Recursos	Esfera	Dotação Orçamentária

02.09 RESERVA DE CONTINGENCIA

99 999 9999 9901 Reserva de Contingência

Objetivo: financiar passivos contingentes imprevisíveis: pagar despesas relativas a eventos extraordinários e cobrir frustação de arrecadação de receita

1788	9.9.99.99	00	001.0000	RESERVA DE CONTINGÊNCIA	Fiscal		196.787

Total da Reserva de Contingência: 196.787

	Pessoal e Encargos Sociais	Juros e Encar. da Dívida	Outras Despesas Correntes	Investimentos	Inversões Financeiras	Amortizações da Dívida	Reserva de Contingência	**Total**
Fiscal	0	0	0	0	0	0	196.787	196.787
Seguridade	0	0	0	0	0	0	0	0
Total	**0**	**0**	**0**	**0**	**0**	**0**	**196.787**	**196.787**

Total Geral

Fiscal:	5.159.375	10.200	5.244.266	2.765.400	0	115.300	196.787	13.491.328
Seguridade:	2.365.400	0	4.132.564	1.221.900	0	0	0	7.719.864
Total:	7.524.775	10.200	9.376.830	3.987.300	0	115.300	196.787	21.211.192

Rosalba Gomes Nobrega Mota
Prefeita Constitucional

6) Outros Anexos. Doc. 78141/20. Data: 23/12/2020 21:19. Responsável: Rosalba G. da Nobrega.
Impresso por convidado em 31/01/2021 14:26. Validação: 6400.2B85.3FEC.7CB1.A65F.1803.94F8.57ED.

PREFEITURA MUNICIPAL DE SAO JOSE DO BONFIM
SECRETARIA DE FINANÇAS E SERVIÇOS DE TESOURARIA
Orçamento-Programa de 2021
Resumo Geral da Despesa

R$ 1,00

NATUREZA DA DESPESA	DESCRIÇÃO	ESFERA	ADMINISTRAÇÃO		VALOR
			DIRETA	INDIRETA	
3.0.00.00	**DESPESAS CORRENTES**	Fiscal:	10.413.841,00		10.413.841
		Seguridade:	6.497.964,00		6.497.964
		Total:	**16.911.805,00**		**16.911.805**
3.1.00.00	PESSOAL E ENCARGOS SOCIAIS	Fiscal:	5.159.375,00		5.159.375
		Seguridade:	2.365.400,00		2.365.400
		Total:	**7.524.775,00**		**7.524.775**
3.2.00.00	JUROS E ENCARGOS DA DÍVIDA	Fiscal:	10.200,00		10.200
		Seguridade:			
		Total:	**10.200,00**		**10.200**
3.3.00.00	OUTRAS DESPESAS CORRENTES	Fiscal:	5.244.266,00		5.244.266
		Seguridade:	4.132.564,00		4.132.564
		Total:	**9.376.830,00**		**9.376.830**
4.0.00.00	**DESPESAS DE CAPITAL**	Fiscal:	2.880.700,00		2.880.700
		Seguridade:	1.221.900,00		1.221.900
		Total:	**4.102.600,00**		**4.102.600**
4.4.00.00	INVESTIMENTOS	Fiscal:	2.765.400,00		2.765.400
		Seguridade:	1.221.900,00		1.221.900
		Total:	**3.987.300,00**		**3.987.300**
4.6.00.00	AMORTIZAÇÃO DA DÍVIDA	Fiscal:	115.300,00		115.300
		Seguridade:			
		Total:	**115.300,00**		**115.300**
9.0.00.00	**RESERVA DE CONTINGÊNCIA**	Fiscal:	196.787,00		196.787
		Seguridade:			
		Total:	**196.787,00**		**196.787**
9.9.00.00	RESERVA DE CONTINGÊNCIA	Fiscal:	196.787,00		196.787
		Seguridade:			
		Total:	**196.787,00**		**196.787**

6) Outros Anexos. Doc. 78141/20. Data: 23/12/2020 21:19. Responsável: Rosalba G. da Nobrega.
Impresso por convidado em 31/01/2021 14:26. Validação: 6400.2B85.3FEC.7CB1.A65F.1803.94F8.57ED.

PREFEITURA MUNICIPAL DE SAO JOSE DO BONFIM
SECRETARIA DE FINANÇAS E SERVIÇOS DE TESOURARIA
Orçamento-Programa de 2021
Resumo Geral da Despesa

R$ 1,00

NATUREZA DA DESPESA	DESCRIÇÃO	ESFERA	ADMINISTRAÇÃO		VALOR
			DIRETA	INDIRETA	
		Fiscal:	13.491.328,00	0,00	13.491.328
		Seguridade:	7.719.864,00	0,00	7.719.864,00
		Intra - Orçamentária:	**0,00**	**0,00**	**0,00**
		Fiscal:	0,00	0,00	0,00
		Seguridade:	0,00	0,00	0,00
		Total	**21.211.192,00**	**0,00**	**21.211.192,00**
		Total Geral:			**21.211.192**

Rosalba Gomes Nobrega Mota
Prefeita Constitucional

6) Outros Anexos. Doc. 78141/20. Data: 23/12/2020 21:19. Responsável: Rosalba G. da Nobrega.
Impresso por convidado em 31/01/2021 14:26. Validação: 6400.2B85.3FEC.7CB1.A65F.1803.94F8.57ED.

PREFEITURA MUNICIPAL DE SAO JOSE DO BONFIM
SECRETARIA DE FINANÇAS E SERVIÇOS DE TESOURARIA
Orçamento-Programa de 2021
Resumo Geral da Receita
Orçamento Fiscal e Seguridade Social - OFSS CONSOLIDADO

R$ 1,00

CÓDIGO	Categoria Econômica / Origem / Espécie	ADMINISTRAÇÃO DIRETA	ADMINISTRAÇÃO INDIRETA	RECEITA PREVISTA
1.0.0.0.00.0.0-00	Receitas Correntes	22.043.592,00	0,00	22.043.592,00
1.1.0.0.00.0.0-00	Impostos, Taxas e Contribuições de Melhoria	603.400,00	0,00	603.400,00
1.1.1.0.00.0.0-00	Impostos	599.000,00	0,00	599.000,00
1.1.2.0.00.0.0-00	Taxas	4.100,00	0,00	4.100,00
1.1.3.0.00.0.0-00	Contribuição de Melhoria	300,00	0,00	300,00
1.2.0.0.00.0.0-00	Contribuições	72.100,00	0,00	72.100,00
1.2.4.0.00.0.0-00	Contribuição para o Custeio do Serviço de Iluminação Pública	72.100,00	0,00	72.100,00
1.3.0.0.00.0.0-00	Receita Patrimonial	52.800,00	0,00	52.800,00
1.3.1.0.00.0.0-00	Exploração do Patrimônio Imobiliário do Estado	2.600,00	0,00	2.600,00
1.3.2.0.00.0.0-00	Valores Mobiliários	50.200,00	0,00	50.200,00
1.6.0.0.00.0.0-00	Receita de Serviços	6.500,00	0,00	6.500,00
1.6.3.0.00.0.0-00	Serviços e Atividades Referentes à Saúde	6.500,00	0,00	6.500,00
1.7.0.0.00.0.0-00	Transferências Correntes	21.236.592,00	0,00	21.236.592,00
1.7.1.0.00.0.0-00	Transferências da União e de suas Entidades	16.009.492,00	0,00	16.009.492,00
1.7.2.0.00.0.0-00	Transferências dos Estados e do Distrito Federal e de suas Entidades	2.300.800,00	0,00	2.300.800,00
1.7.4.0.00.0.0-00	Transferências de Instituições Privadas	2.000,00	0,00	2.000,00
1.7.5.0.00.0.0-00	Transferências de Outras Instituições Públicas	2.924.300,00	0,00	2.924.300,00
1.9.0.0.00.0.0-00	Outras Receitas Correntes	72.200,00	0,00	72.200,00
1.9.2.0.00.0.0-00	Indenizações, Restituições e Ressarcimentos	22.200,00	0,00	22.200,00
1.9.9.0.00.0.0-00	Demais Receitas Correntes	50.000,00	0,00	50.000,00
2.0.0.0.00.0.0-00	Receitas de Capital	1.532.400,00	0,00	1.532.400,00
2.2.0.0.00.0.0-00	Alienação de Bens	66.900,00	0,00	66.900,00
2.2.1.0.00.0.0-00	Alienação de Bens Móveis	66.900,00	0,00	66.900,00
2.4.0.0.00.0.0-00	Transferências de Capital	1.465.500,00	0,00	1.465.500,00
2.4.1.0.00.0.0-00	Transferências da União e de suas Entidades	948.950,00	0,00	948.950,00
2.4.2.0.00.0.0-00	Transferências dos Estados e do Distrito Federal e de suas Entidades	516.550,00	0,00	516.550,00
1.0.0.0.00.0.0-00	Receitas Correntes	(2.364.800,00)	0,00	(2.364.800,00)
1.7.0.0.00.0.0-00	Transferências Correntes	(2.364.800,00)	0,00	(2.364.800,00)
1.7.1.8.01.2.9-00	(-) DEDUÇÃO Dedução do FUNDEB - Cota-Parte do Fundo de Participação dos Municípios - Cota Mensal	(1.970.000,00)	0,00	(1.970.000,00)
1.7.1.8.01.5.9-00	(-) DEDUÇÃO Dedução do FUNDEB - Cota-Parte do Imposto Sobre a Propriedade Territorial Rural	(400,00)	0,00	(400,00)
1.7.1.8.06.1.9-00	(-) DEDUÇÃO Dedução do FUNDEB - Transferência Financeira do ICMS " Desoneração " L.C. Nº 87/96	(400,00)	0,00	(400,00)
1.7.2.8.01.1.9-00	(-) DEDUÇÃO Dedução do FUNDEB - Cota-Parte do ICMS	(378.000,00)	0,00	(378.000,00)
1.7.2.8.01.2.9-00	(-) DEDUÇÃO Dedução do FUNDEB - Cota-Parte do IPVA	(15.600,00)	0,00	(15.600,00)
1.7.2.8.01.3.9-00	(-) DEDUÇÃO Dedução do FUNDEB - Cota-Parte do IPI - Municípios	(400,00)	0,00	(400,00)

SisPlanj - e-TICons (83) 3241-9973 www.e-ticons.com.br - Versão (2020.Anexos.23.1.1) 78141/20. Data: 23/12/2020 21:19. Responsável: Rosalba G. da Nobrega.
Impresso por convidado em 31/01/2021 14:26. Validação: 6400.2B85.3FEC.7CB1.A65F.1803.94F8.57ED.

PREFEITURA MUNICIPAL DE SAO JOSE DO BONFIM
SECRETARIA DE FINANÇAS E SERVIÇOS DE TESOURARIA
Orçamento-Programa de 2021
Resumo Geral da Receita
Orçamento Fiscal e Seguridade Social - OFSS CONSOLIDADO

R$ 1,00

CÓDIGO	Categoria Econômica Origem Espécie	ADMINISTRAÇÃO		RECEITA PREVISTA
		DIRETA	INDIRETA	
	Total Geral:	21.211.192,00	0,00	21.211.192,00

Rosalba Gomes Nobrega Mota
Prefeita Constitucional

SisPlanj - e-TICons (83) 3241-9973 www.e-ticons.com.br - Versão (2020.Anexos.23.1.1) 78141/20. Data: 23/12/2020 21:19. Responsável: Rosalba G. da Nobrega.
Impresso por convidado em 31/01/2021 14:26. Validação: 6400.2B85.3FEC.7CB1.A65F.1803.94F8.57ED.

Tribunal de Contas do Estado da Paraíba

TRAMITA - Sistema de Tramitação de Processos e Documentos

RECIBO DE PROTOCOLO

O Tribunal de Contas do Estado da Paraíba certifica que em 23/12/2020 às 21:19:00 foi protocolizado o documento sob o Nº 78141/20 da subcategoria LOA - Lei Orçamentária Anual , exercício 2021, referente a(o) Prefeitura Municipal de São José do Bonfim, mediante o recebimento de informações/arquivos eletrônicos encaminhados por Rosalba Gomes da Nobrega.

Número da Lei/Ano: 0636/2020
Meio de Publicação: Diário Oficial do Município
Limite para Abertura de Créditos Adicionais - Percentual: 50.0%
Limite para Abertura de Créditos Adicionais - Valor: R$ 21.211.192,00
Data e Aprovação: 21/12/2020
Data de Publicação: 22/12/2020
Autorização para contratação de operações de crédito: Não

Documento	Informado?	Autenticação
1) Texto da Lei	Sim	7863bedc20b88a5e9fed87ad97b3793a
2) Mensagem de Encaminhamento ao Poder Legislativo	Sim	c767f9a5055736a762e401387c4dbf69
3) Comprovante de Realização de Audiência Pública	Sim	434bdea99f66ee347502032b27f175c3
4) Demonstrativo da Compatibilidade da Programação dos Orçamentos com os Objetivos e Metas	Sim	e9bd110a290d8d7c6f491bc515931c2e
5) Demonstrativo Regionalizado do Efeito sobre Receitas e Despesas	Sim	656cf06864c29650f3a1736c53393f06
6) Outros Anexos	Sim	64002b853fec7cb1a65f180394f857ed

João Pessoa, 23 de Dezembro de 2020

Assinado Eletronicamente
conforme LC 18/93, alterada pela LC 91/2009 e pelo Regimento Interno, alterado pela RA TC 18/2009

Sistema de Processo Eletrônico do TCE-PB

RECIBO PROTOCOLO. Doc. 78141/20. Data: 23/12/2020 21:19. Responsável: tramita.
Impresso por convidado em 31/01/2021 14:26. Validação: 7333.632D.9A56.DF43.3249.4BBD.B46A.99A8.